

## **Agropecuária**

A partir de informações do Instituto Brasileiro de Geografia e Estatística, esta seção apresenta os aspectos relacionados ao setor primário do estado no que diz respeito à agricultura, extração vegetal e pecuária.

No conjunto de tabelas referente à agricultura são apresentados dados sobre a quantidade produzida e valor da produção dos principais produtos agrícolas.

No que diz respeito à extração vegetal, apresentam-se informações sobre a quantidade produzida e o valor obtido da exploração de recursos florestais.

Sobre a pecuária, os dados referem-se ao efetivo de animais e aves, à quantidade e valor da produção de produtos de origem animal e ao número de animais abatidos e o peso das carcaças.

Por fim, são apresentados os dados da produção e valor da produção da aquicultura por tipo de produto.

**Tabela 16.1 Produção agrícola, segundo os principais produtos - Ceará - 2015-2020**

Principais produtos agrícolas	Quantidade produzida na agricultura (t)					
	2015	2016	2017	2018	2019	2020
Abacate	2.311	2.283	2.212	2.893	6.711	7.567
Abacaxi (1)	2.624	2.361	730	253	436	712
Algodão herbáceo	107	425	496	1.272	3.423	5.636
Amendoim	305	156	1.061	558	428	602
Arroz	24.601	14.373	19.799	17.840	15.877	16.394
Banana	385.028	323.840	393.738	408.573	406.334	431.017
Batata-doce	16.196	28.605	43.419	71.916	90.990	101.187
Café	1.713	773	690	669	1.080	1.026
Cana-de-açúcar	906.912	715.932	689.418	512.620	579.180	588.109
Castanha de caju	52.118	30.968	81.098	83.036	87.659	85.177
Coco-da-baia (1)	189.398	262.226	186.732	254.161	302.748	405.019
Fava	1.483	919	3.596	4.377	4.614	7.016
Feijão	67.368	56.669	133.341	137.953	110.067	124.746
Goiaba	14.005	15.434	17.698	18.280	19.795	21.272
Laranja	9.915	8.474	9.480	8.266	8.847	9.626
Limão	6.609	6.240	6.306	7.635	13.400	22.041
Mamão	94.487	110.520	115.525	100.033	118.717	152.558
Mandioca	358.857	387.831	476.237	622.236	642.188	641.142
Manga	45.259	43.233	45.337	42.253	42.701	48.173
Maracujá	93.079	98.122	94.816	147.458	145.102	199.725
Melancia	35.805	35.469	29.066	40.569	50.677	59.391
Melão	111.487	98.533	70.593	85.219	68.866	73.838
Milho	130.887	114.675	373.425	470.149	423.601	633.317
Tangerina	1.944	1.469	1.785	2.106	2.649	2.976
Tomate	95.128	122.846	120.397	134.932	157.060	177.575
Uva	940	760	708	422	564	763

Fonte: Instituto Brasileiro de Geografia e Estatística (IBGE), Produção Agrícola Municipal 2015-2020

(1) Quantidade produzida expressa em mil frutos.

# PRODUÇÃO DE GRÃOS - 2020

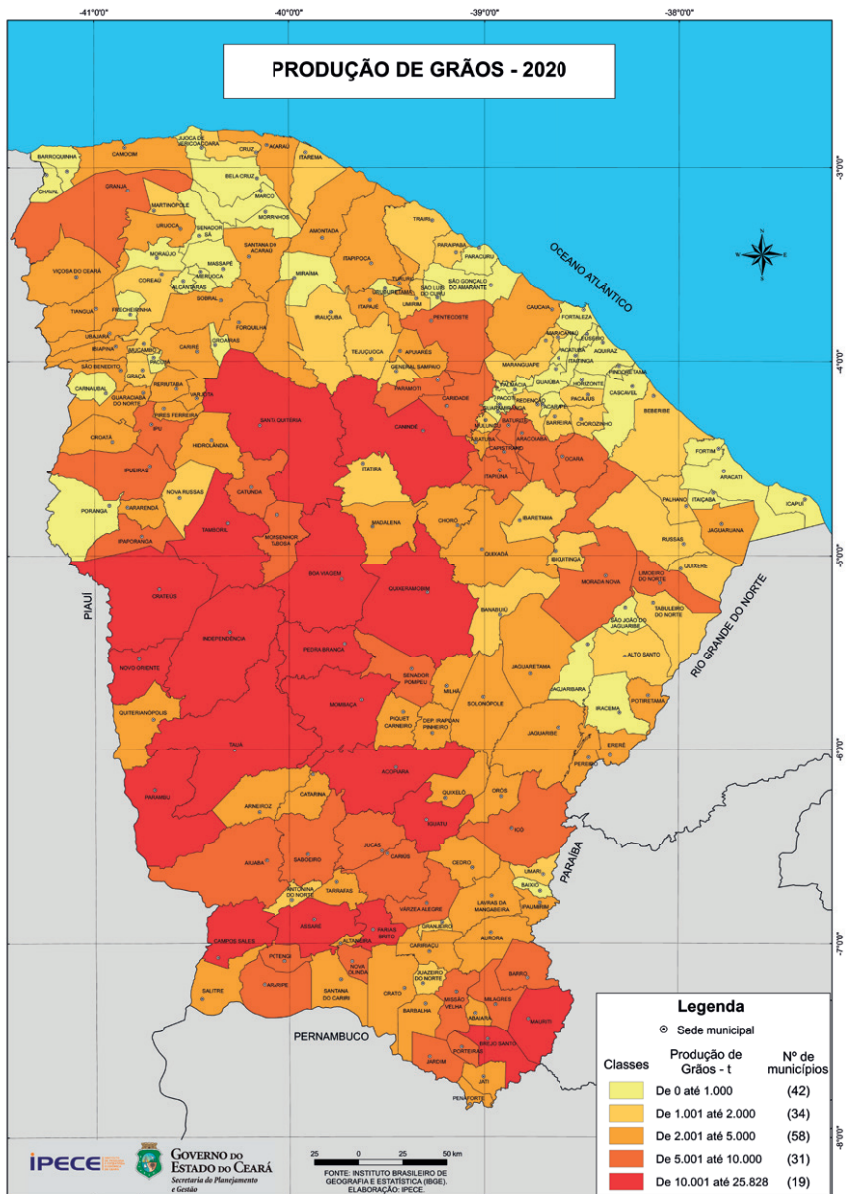

**Tabela 16.2 Valor da produção agrícola, segundo os principais produtos - Ceará - 201:**

Principais produtos agrícolas	Valor da produção agrícola (R\$ mil)					
	2015	2016	2017	2018	2019	2020
Total (1)	1.654.478	1.950.570	2.710.542	2.687.094	2.910.447	3.503.018
Abacate	2.846	3.061	4.360	6.159	14.231	22.303
Abacaxi	3.718	3.294	1.440	658	834	1.944
Algodão herbáceo	166	953	973	2.586	7.136	12.072
Amendoim	878	637	3.671	1.819	1.359	2.454
Arroz	20.688	16.443	19.794	17.551	16.486	24.943
Banana	327.684	351.955	638.697	585.990	426.407	266.824
Batata-doce	18.326	35.311	55.063	92.504	115.158	132.553
Café	10.573	4.860	4.441	3.531	7.422	7.782
Cana-de-açúcar	98.436	98.432	99.071	95.934	87.345	83.787
Castanha de caju	171.708	119.095	284.111	243.993	256.395	268.797
Coco-da-baía	116.446	170.200	145.361	169.571	157.742	145.913
Fava	13.002	10.899	24.352	20.815	20.706	39.360
Feijão	149.738	241.160	309.885	270.353	263.900	439.348
Goiaba	18.008	23.371	27.045	27.481	33.175	38.869
Laranja	5.994	5.590	8.250	8.526	8.186	7.846
Limão	5.489	7.136	7.606	11.669	21.153	30.637
Mamão	55.540	78.402	97.742	79.930	108.212	136.494
Mandioca	137.495	162.186	215.080	220.919	193.041	245.514
Manga	30.513	33.442	37.465	31.055	35.008	38.961
Maracujá	124.203	150.498	161.246	246.332	326.099	405.866
Melancia	19.645	20.771	17.371	23.478	32.209	37.197
Melão	108.660	103.254	62.069	80.715	62.257	68.262
Milho	82.318	105.531	233.241	292.315	301.754	530.482
Tangerina	1.226	1.064	1.371	2.550	3.227	3.904
Tomate	126.159	198.834	247.329	258.748	407.073	502.827
Uva	2.549	2.072	2.013	1.198	1.832	2.466

Fonte: Instituto Brasileiro de Geografia e Estatística (IBGE), Produção Agrícola Municipal 2015-2020

Nota: Valores correntes.

(1) Inclusive os produtos não especificados.

**Tabela 16.3 Produção extrativa vegetal, segundo os principais produtos - Ceará - 2015-2020**

Principais produtos extrativos	Quantidade produzida na extração vegetal (t)					
	2015	2016	2017	2018	2019	2020
Alimentícios	2.297	1.498	1.616	2.789	2.440	2.230
Castanha-de-caju	0	0	0	-	-	-
Mangaba	7	1	5	4	3	3
Pequi	1.962	1.278	1.346	1.583	1.755	1.767
Umbu	21	15	10	9	9	15
Outros	306	204	256	1.193	673	445
Ceras	8.605	8.666	8.993	7.464	8.290	8.379
Carnaúba (cera)	1.698	1.393	858	758	589	556
Carnaúba (pó)	6.908	7.307	8.135	6.706	7.702	7.824
Fibras	1.340	1.147	1.453	1.402	1.447	1.406
Buriti	4	4	3	2	2	1
Carnaúba	1.281	1.110	1.416	1.375	1.431	1.392
Outras	55	33	34	24	14	12
Carvão vegetal	10.771	10.583	7.399	6.966	6.935	6.966
Lenha (1)	3.244.252	3.313.240	3.037.359	2.856.903	2.886.730	2.938.753
Madeira em tora (1)	43.538	95.614	107.546	128.266	118.094	181.037
Oleaginosos	684	439	311	374	359	379
Babaçu	185	179	104	131	117	117
Pequi	496	258	206	243	242	262
Outros	3	3	0	-	-	-
Tanantes	1	1	1	0	0	0
Angico	1	1	1	0	0	-
Barbatimão	0	0	0	0	0	0
Outros	36	31	54	515	362	315

Fonte: Instituto Brasileiro de Geografia e Estatística (IBGE), Produção da Extração Vegetal e da Silvicultura 2015-2020.

(1) Quantidade produzida expressa em metros cúbicos.

**Tabela 16.4 Valor da produção extrativa vegetal, segundo os principais produtos - Ceará - 2015-2020**

Principais produtos extrativos	Valor da produção extrativa vegetal (R\$ mil)					
	2015	2016	2017	2018	2019	2020
Total	171.653	184.798	175.713	155.298	178.585	211.989
Alimentícios	3.936	2.801	2.933	2.599	2.222	2.029
Castanha-de-caju	0	0	0	-	-	
Mangaba	21	4	7	4	4	4
Pequi	3.188	2.240	2.238	1.997	1.760	1.551
Umbu	38	34	16	15	14	20
Outros	689	523	672	583	445	455
Ceras	101.852	103.297	92.648	75.730	94.323	109.149
Carnaúba (cera)	26.846	21.696	10.390	9.647	11.370	13.979
Carnaúba (pó)	75.006	81.602	82.259	66.083	82.954	95.170
Fibras	2.698	2.531	3.325	3.500	3.600	3.577
Buriti	18	21	19	12	9	8
Carnaúba	2.482	2.378	3.168	3.380	3.533	3.520
Outras	198	131	139	104	58	49
Carvão vegetal	10.027	11.860	5.442	5.300	5.465	6.247
Lenha	45.947	50.837	53.868	50.254	53.038	59.647
Madeira em tora	5.472	12.362	16.745	16.891	18.980	30.342
Oleaginosos	1.698	1.087	706	807	787	830
Babaçu	270	297	169	206	173	205
Pequi	1.415	780	537	602	613	624
Outros	13	11	0	-	-	-
Tanantes	1	1	1	1	1	0
Angico	1	1	1	0	0	-
Barbatimão	0	0	0	0	0	0
Outros	22	21	43	216	169	168

Fonte: Instituto Brasileiro de Geografia e Estatística (IBGE), Produção da Extração Vegetal e da Silvicultura 2015-2020.

**Tabela 16.5 Efetivo dos rebanhos e das aves - Ceará - 2015-2020**

Rebanhos e aves	Efetivo (Mil cabeças)					
	2015	2016	2017	2018	2019	2020
Bovinos	2.516	2.426	2.287	2.402	2.479	2.553
Bubalinos	1	1	1	1	2	2
Equinos	135	139	117	117	121	126
Caprinos	1.116	1.134	1.059	1.097	1.132	1.165
Ovinos	2.305	2.294	2.229	2.319	2.380	2.462
Suínos	1.268	1.250	1.143	1.171	1.180	1.209
Galináceos	28.259	28.199	30.044	31.375	31.167	33.562
Galinhas	9.494	10.435	10.834	12.232	12.745	13.248
Outros	18.765	17.764	19.210	19.143	18.422	20.314
Codornas	821	549	815	821	855	886

Fonte: Instituto Brasileiro de Geografia e Estatística (IBGE), Pesquisa Pecuária Municipal 2015-2020.

**Tabela 16.6 Produção e valor da produção dos produtos de origem animal - Ceará - 2015-2020**

Produtos de origem animal	Quantidade produzida					
	2015	2016	2017	2018	2019	2020
Leite (mil l)	489.257	528.138	581.848	705.628	797.362	870.558
Ovos de galinha (mil dz)	144.122	161.557	177.781	202.743	234.379	245.035
Ovos de codorna (mil dz)	16.641	13.168	14.861	10.128	20.187	17.276
Mel de abelha (t)	1.357	1.149	1.776	2.113	2.677	3.896

Produtos de origem animal	Valor da produção (R\$ mil)					
	2015	2016	2017	2018	2019	2020
Leite	637.612	742.901	801.745	945.707	1.017.092	1.418.052
Ovos de galinha	636.278	682.422	779.576	798.878	946.101	1.038.125
Ovos de codorna	16.523	13.628	18.364	10.765	26.103	21.139
Mel de abelha	12.568	12.465	19.991	20.815	19.603	39.258

Fonte: Instituto Brasileiro de Geografia e Estatística (IBGE), Pesquisa Pecuária Municipal 2015-2020.

**Tabela 16.7 Animais abatidos e peso das carcaças, por tipo de inspeção - Ceará - 2015-2020**

Tipo de inspeção e rebanhos	Animais abatidos (Mil cabeças)					
	2015	2016	2017	2018	2019	2020
<b>Total</b>						
Bovinos	229	200	173	156	152	129
Suínos	131	122	117	123	146	157
Aves (frangos)	24.816	24.888	22.954	22.615	24.460	27.298
<b>Estadual</b>						
Bovinos	63	51	45	42	37	0
Suínos	69	70	73	83	104	124
Aves (frangos)	5.245	...	...	...	...	...
<b>Municipal</b>						
Bovinos	167	149	127	114	103	79
Suínos	61	53	44	40	42	
Aves (frangos)	1.051	...	...	...	...	...
Tipo de inspeção e rebanhos	Peso das carcaças (t)					
	2015	2016	2017	2018	2019	2020
<b>Total</b>						
Bovinos	41.274	37.272	33.569	31.675	31.272	26.113
Suínos	9.148	9.183	8.768	9.462	11.608	12.751
Aves (frangos)	58.056	59.443	54.177	53.479	47.453	54.028
<b>Estadual</b>						
Bovinos	13.528	11.180	10.445	9.821	8.496	0
Suínos	5.593	5.717	6.053	6.906	8.922	10.661
Aves (frangos)	12.738	...	...	...	...	...
<b>Municipal</b>						
Bovinos	27.746	26.092	23.124	21.854	20.056	14.968
Suínos	3.555	3.466	2.716	2.556	2.686	0
Aves (frangos)	2.514	...	...	...	...	...

Fonte: Instituto Brasileiro de Geografia e Estatística (IBGE) - Pesquisa Trimestral do Abate de Animais 2015-2020.

Nota: Os dados divulgados são oriundos de estabelecimentos que estão sob inspeção sanitária.



**Tabela 16.8 Produção e valor da produção da aquicultura, por tipo de produto - Ceará - 2015-2020**

Discriminação	Quantidade produzida na aquicultura (t)					
	2015	2016	2017	2018	2019	2020
Total	...	...	...	...	...	...
Carpa	-	-	3	6	3	1
Curimatã, curimatã	-	-	4	2	1	2
Pirapitinga	-	-	-	1	-	-
Pirarucu	-	-	6	1	2	1
Tambacu, tambatinga	-	-	-	6	5	6
Tambaqui	7	5	12	13	18	12
Tilápia	27.889	17.366	10.204	11.122	5.845	6.055
Alevinos (1)	56	66	73	70	55	56
Camarão	40.718	25.431	11.857	13.045	16.711	20.993
Larvas e pós-larvas de camarão (1)	8.551	6.074	4.162	4.515	4.442	5.241
Outros	-	-	-	-	10	10

Discriminação	Valor da produção da aquicultura (R\$ mil)					
	2015	2016	2017	2018	2019	2020
Total	721.274	536.989	364.786	376.205	406.401	508.291
Carpa	-	-	21	45	24	9
Curimatã, curimatã	-	-	27	17	5	22
Pirapitinga	-	-	-	10	-	-
Pirarucu	-	-	42	28	24	12
Tambacu, tambatinga	-	-	-	51	51	84
Tambaqui	56	19	69	81	130	100
Tilápia	171.298	113.074	73.854	68.766	38.933	48.590
Alevinos (1)	5.915	7.331	9.164	8.823	7.576	9.021
Camarão	468.061	366.975	239.995	253.323	312.696	392.920
Larvas e pós-larvas de camarão (1)	75.943	49.590	41.613	45.060	46.851	57.416
Outros	-	-	-	-	110	118

Fonte: Instituto Brasileiro de Geografia e Estatística (IBGE), Pesquisa Pecuária Municipal 2015-2020

(1) Quantidade produzida expressa em milhares.