

SÍNTESE DOS INDICADORES SOCIAIS DO CEARÁ

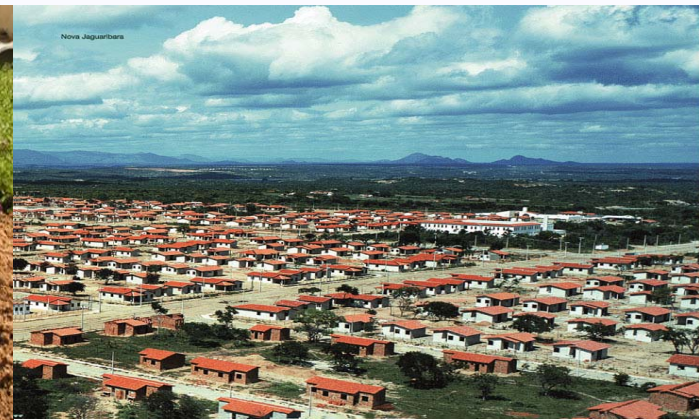

- Aspectos Demográficos
- Educação
- Desenvolvimento Humano
- Condições dos Domicílios
- Saúde
- Trabalho e Rendimento
- Concentração de Renda e Pobreza



Aspectos Demográficos

Taxa Geométrica de Crescimento Populacional

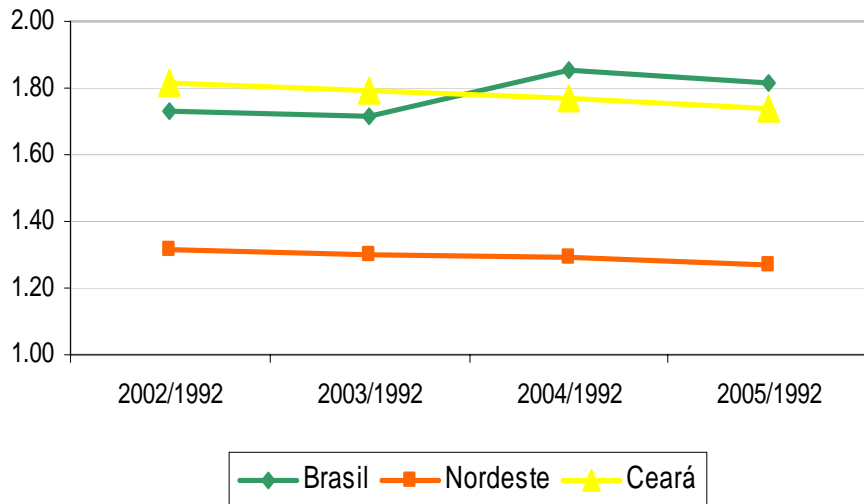

Taxa de Urbanização - %

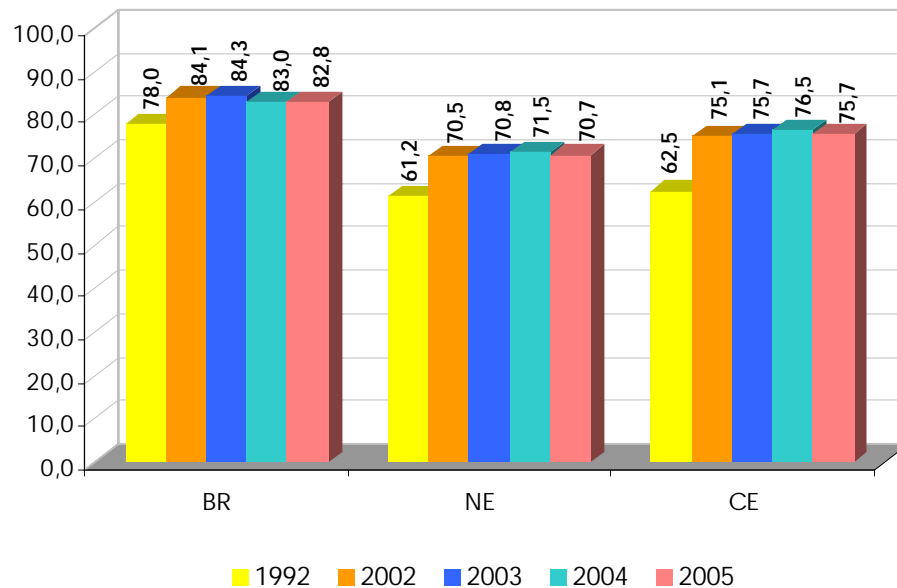

Pirâmide etária - Ceará

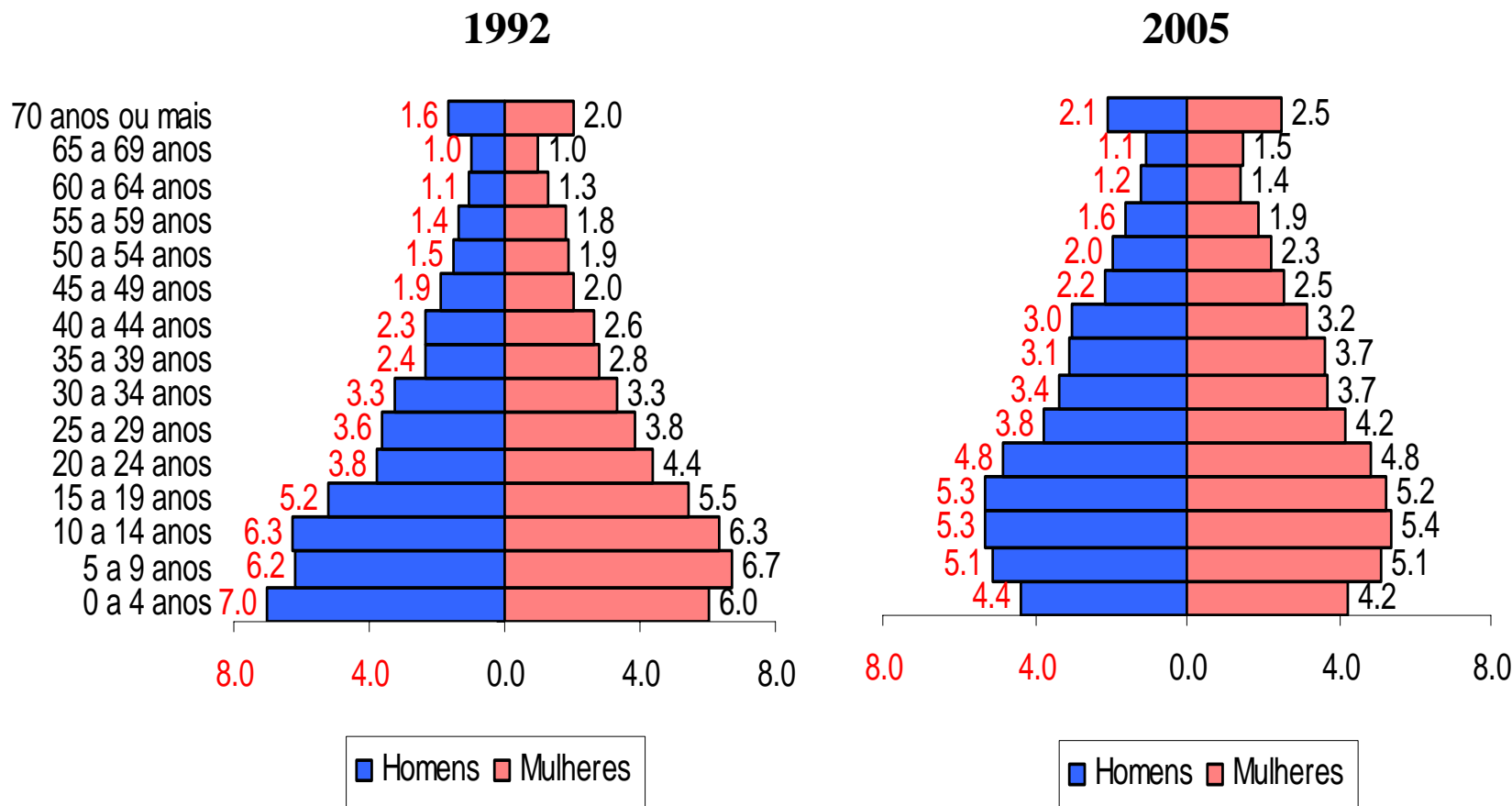

Educação

Taxa de Analfabetismo (15 anos ou mais)

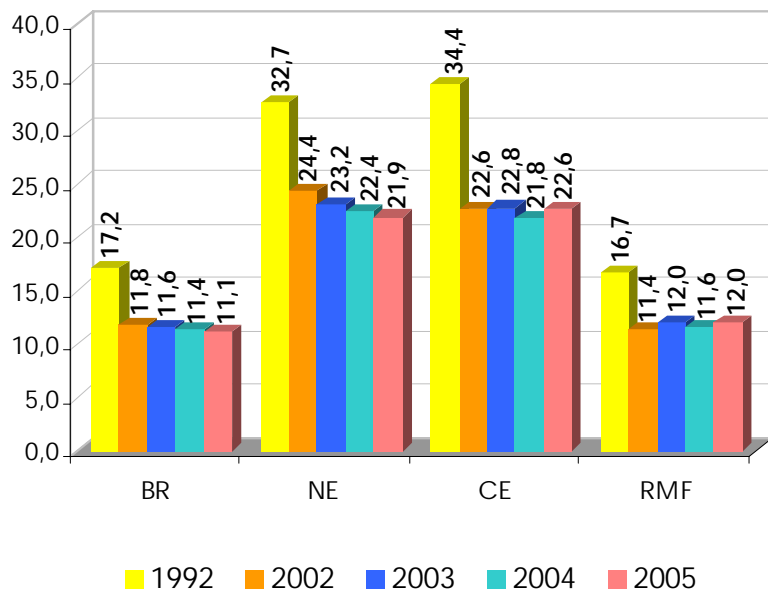

Taxa de Analfabetismo Funcional entre adultos

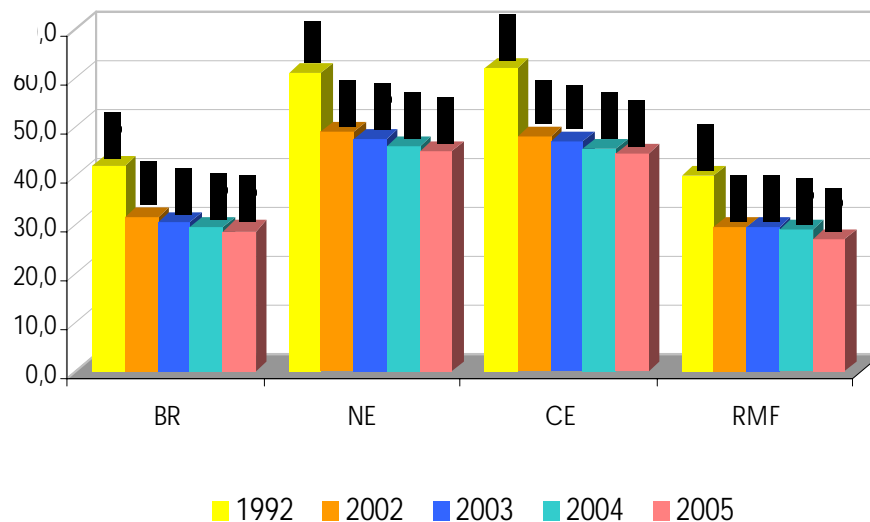

% da população com pelo menos o Ensino Fundamental (15 anos ou mais)

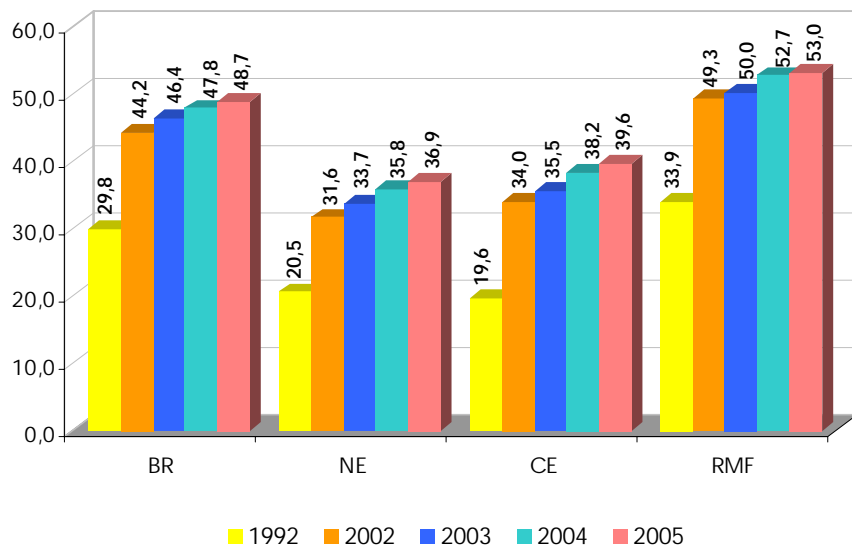

% da população com pelo menos o Ensino Médio (25 anos ou mais)

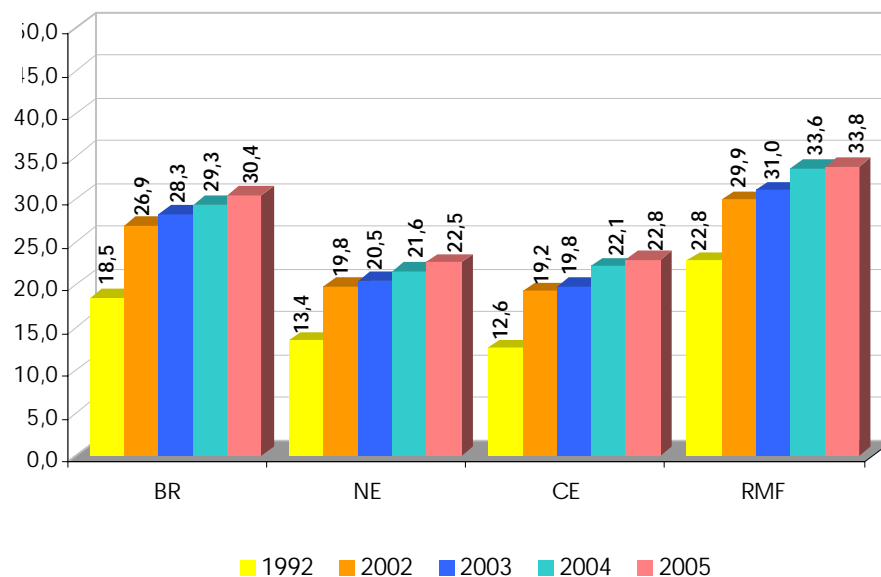

Taxa líquida de frequência escolar Ensino Fundamental

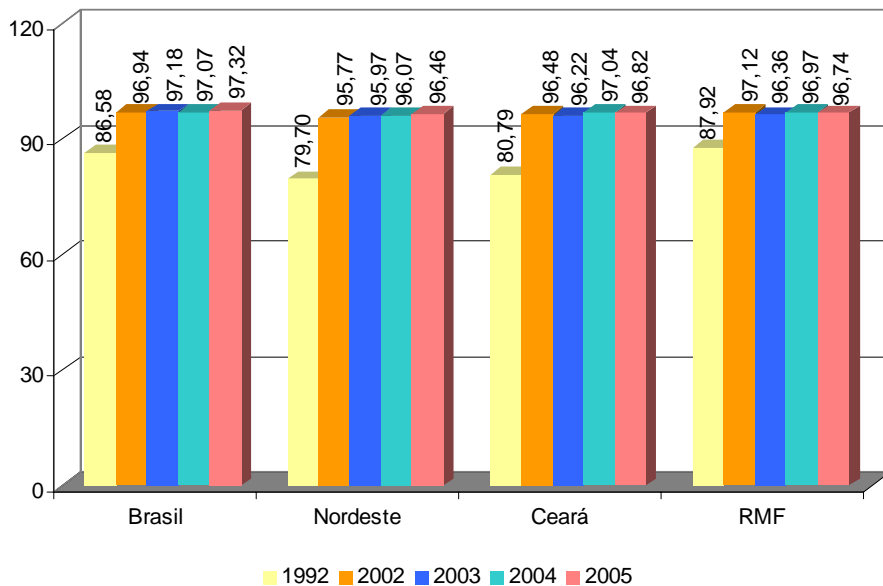

Taxa líquida de frequência escolar Ensino Médio

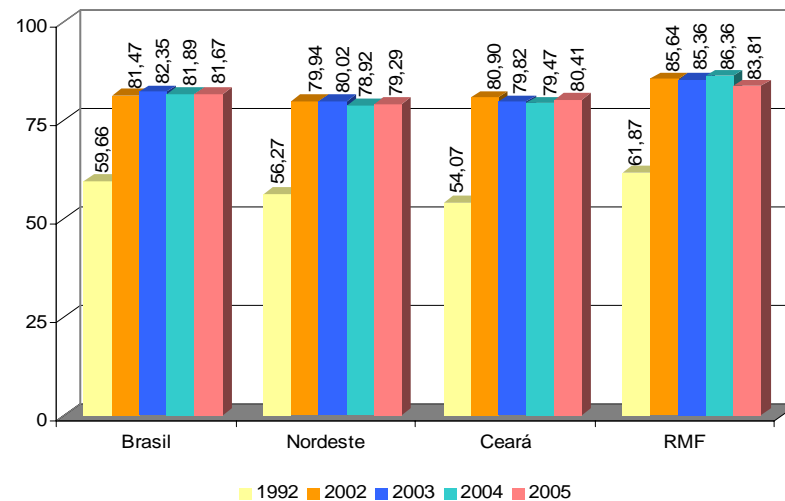

% de crianças de 10 a 14 anos com 2 ou mais anos de atraso

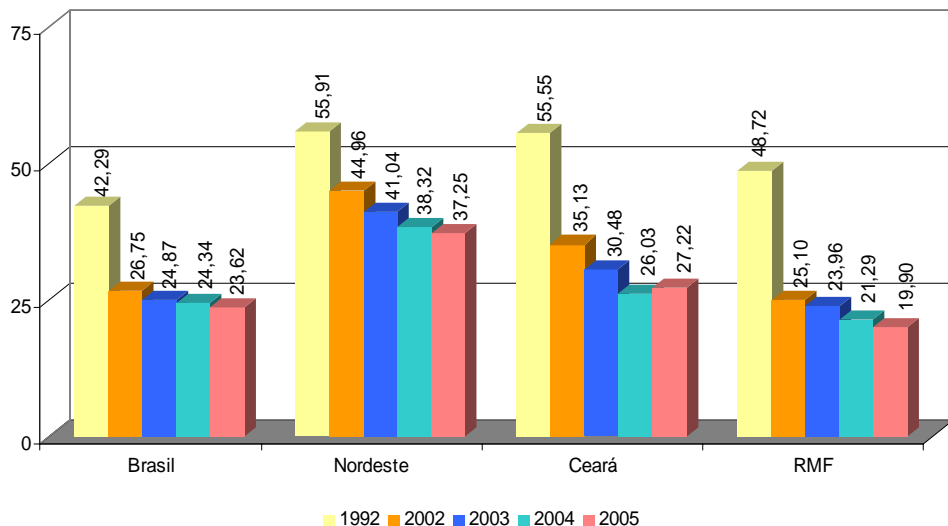

Média de Anos de Estudos entre adultos

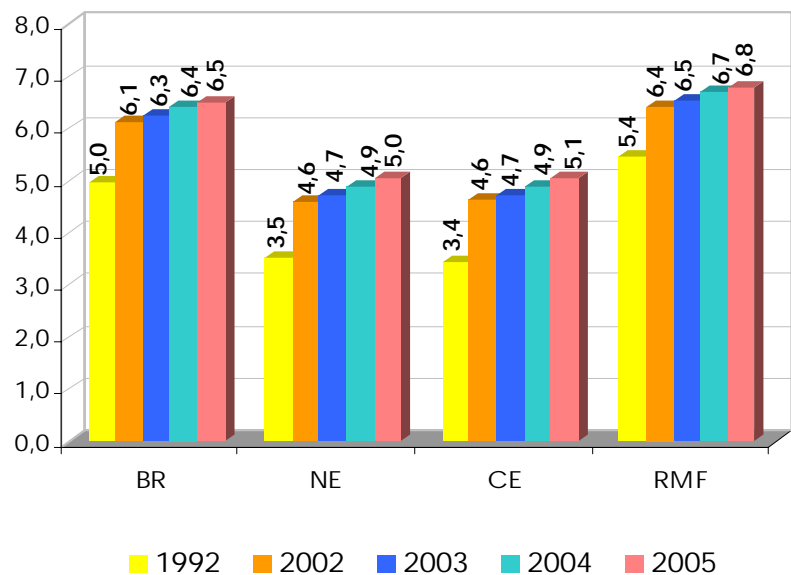

Desenvolvimento Humano

IDH - 2003

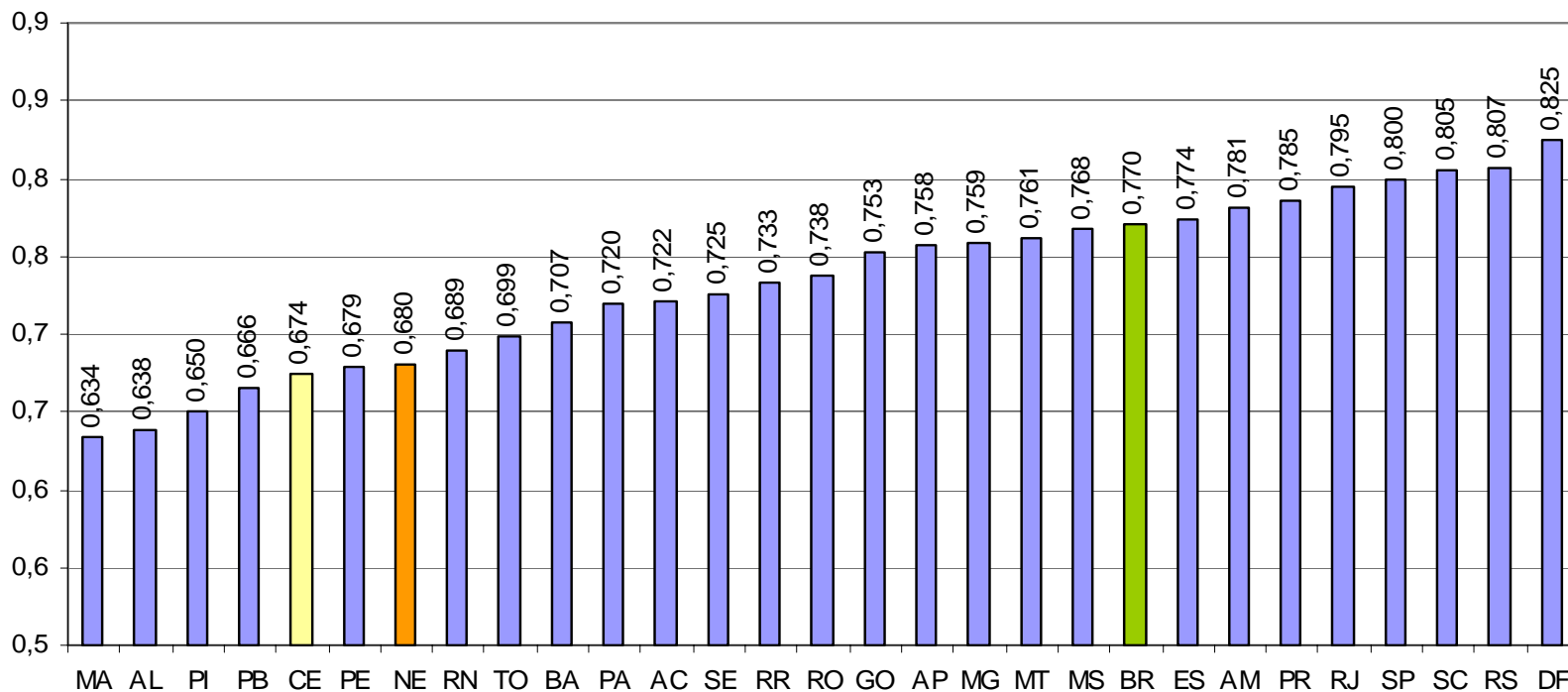

IDH - 2004

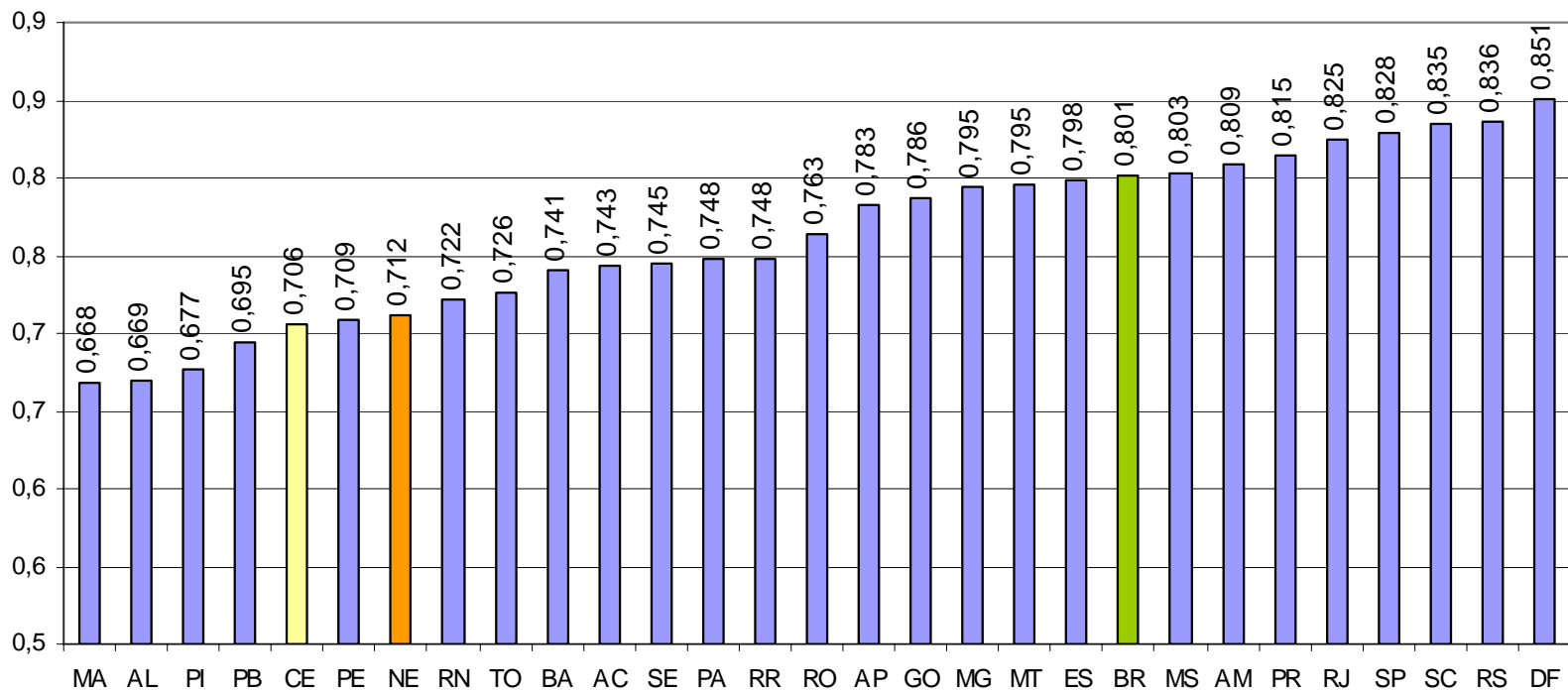

Variação IDH – 2003/2004

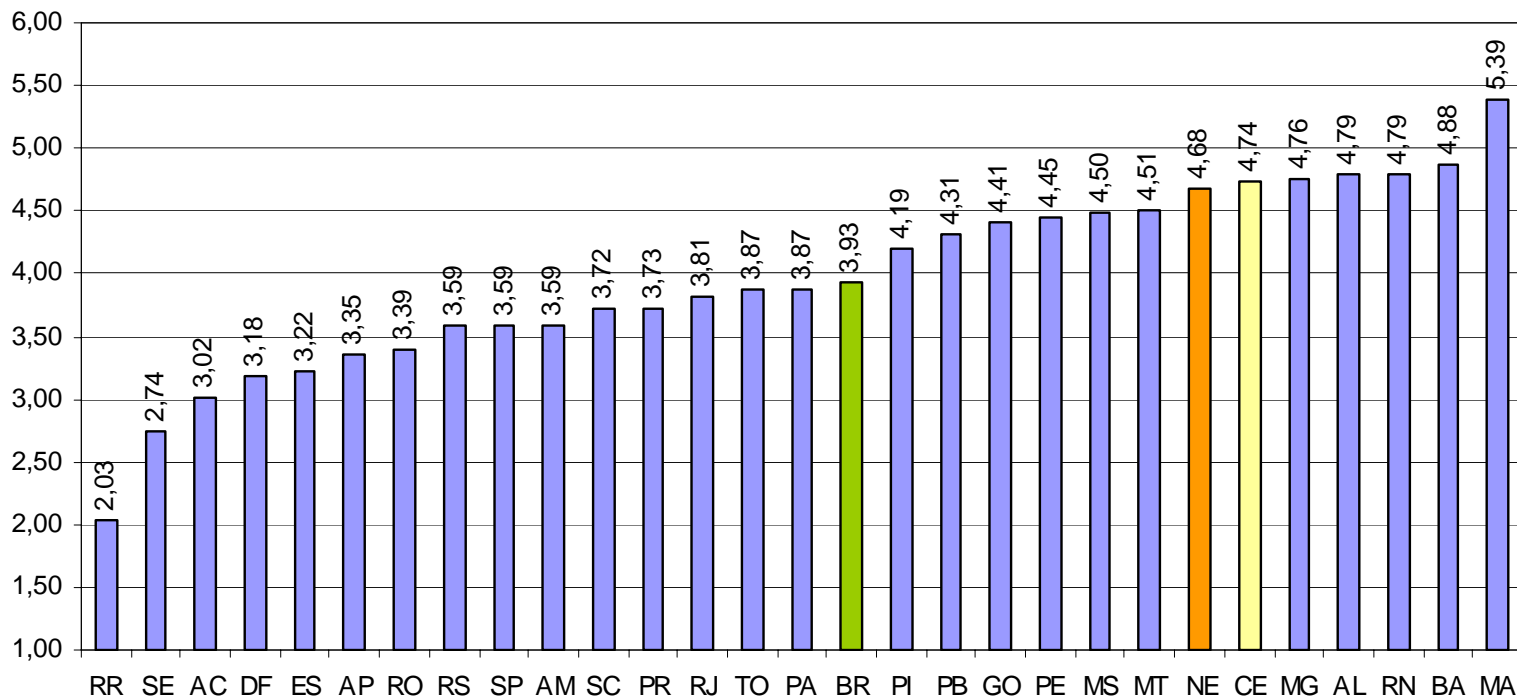

Condições de Domicílio

Proporção de domicílios com abastecimento de água regular

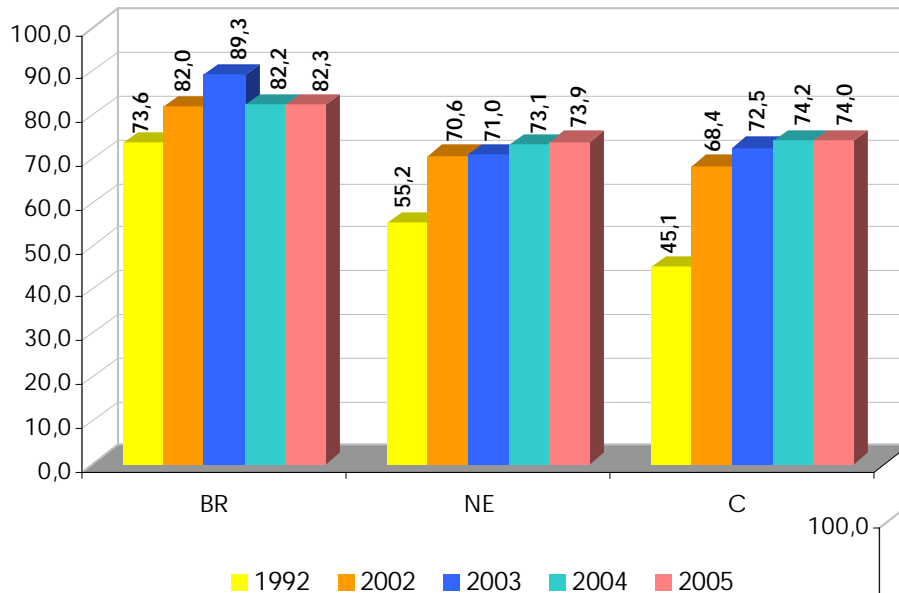

Proporção de domicílios com esgotamento sanitário adequado

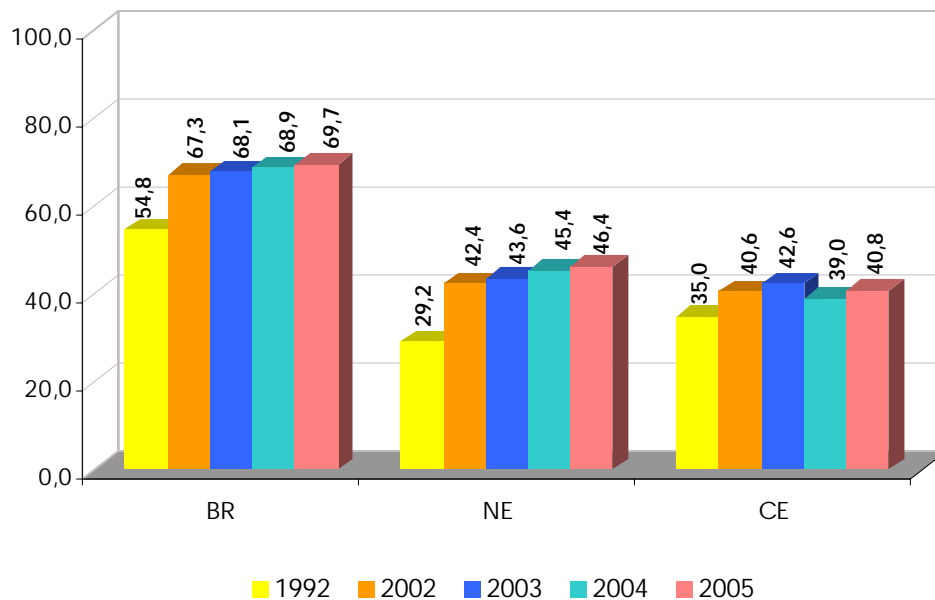

Porcentagem de domicílios com energia elétrica

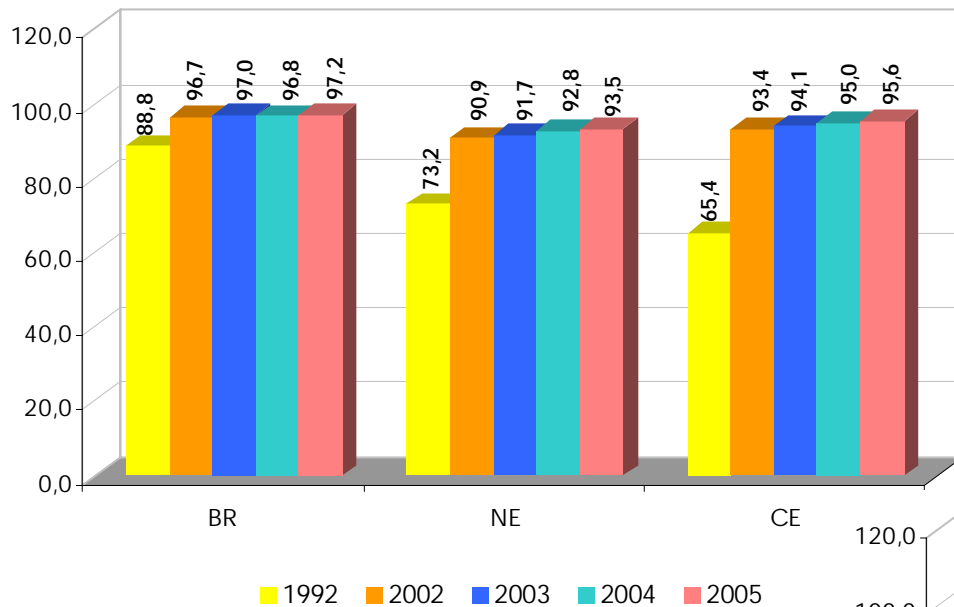

Porcentagem de domicílios urbanos com coleta adequada de lixo

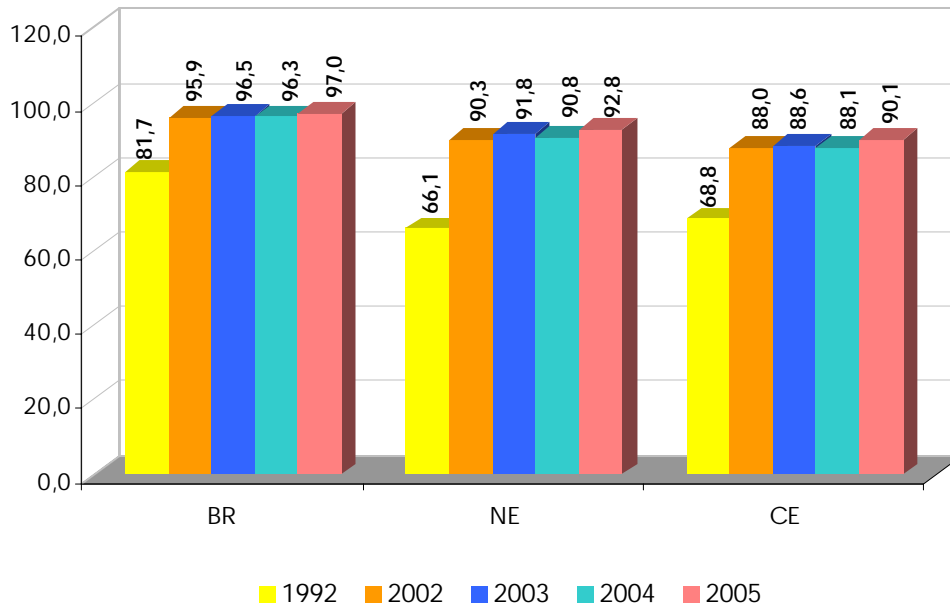

Saúde

Esperança de Vida ao Nascer

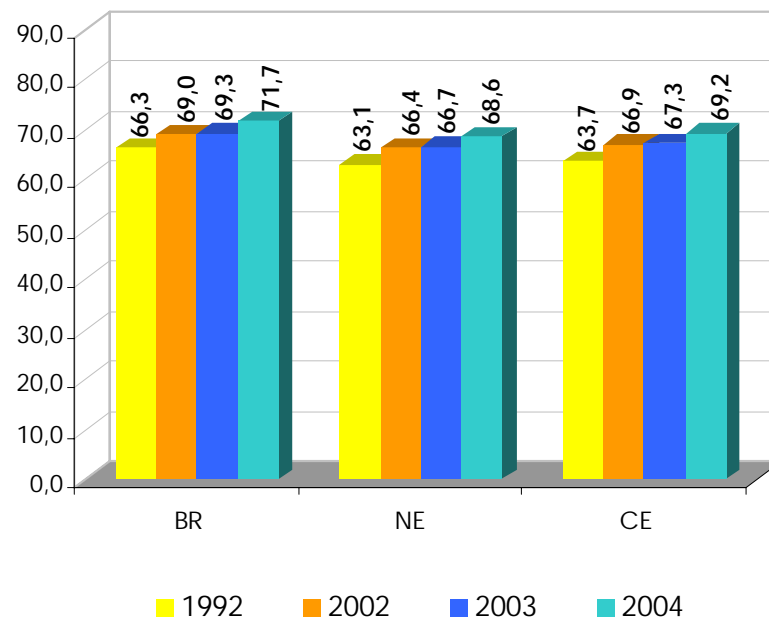

Mortalidade Infantil (por 1000 nascidos vivos)

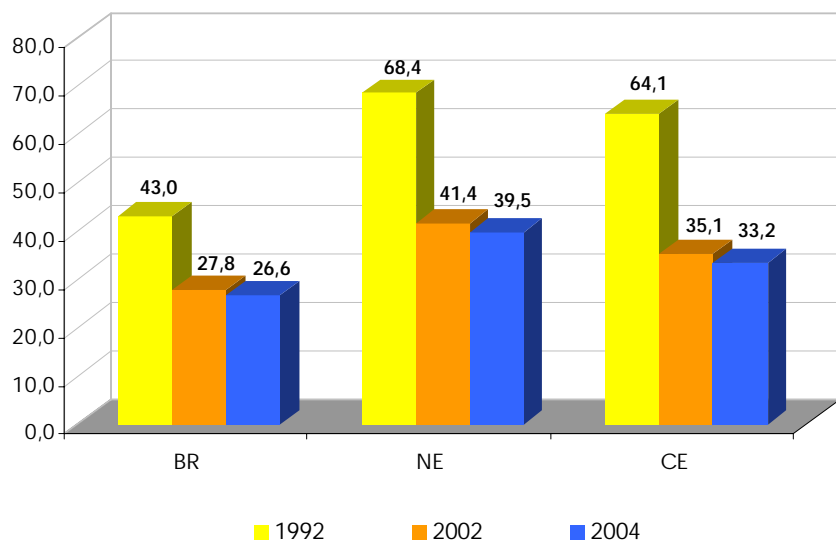

Total de Mortes na População

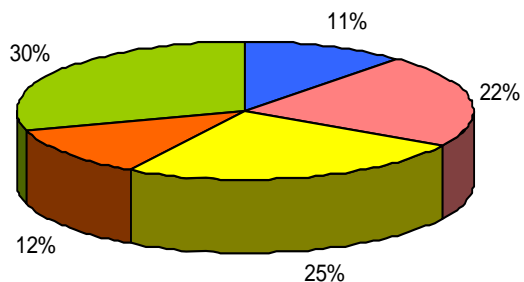

- Neoplasias (tumores)
- Doenças do Aparelho Circulatório
- Sintomas, Sinais e Achados Anormais de Exames Clínicos e Laboratoriais

Mortes na População do Sexo Masculino entre 15 e 29 anos

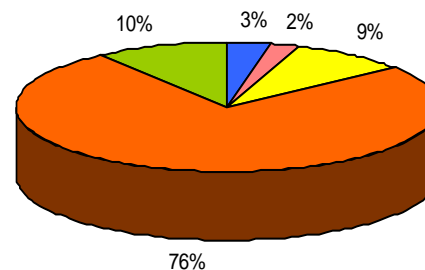

- Causas Externas de Morbidade e Mortalidade
- Outras Causas

Taxas de mortalidade por causas externas por 100.000 hab.

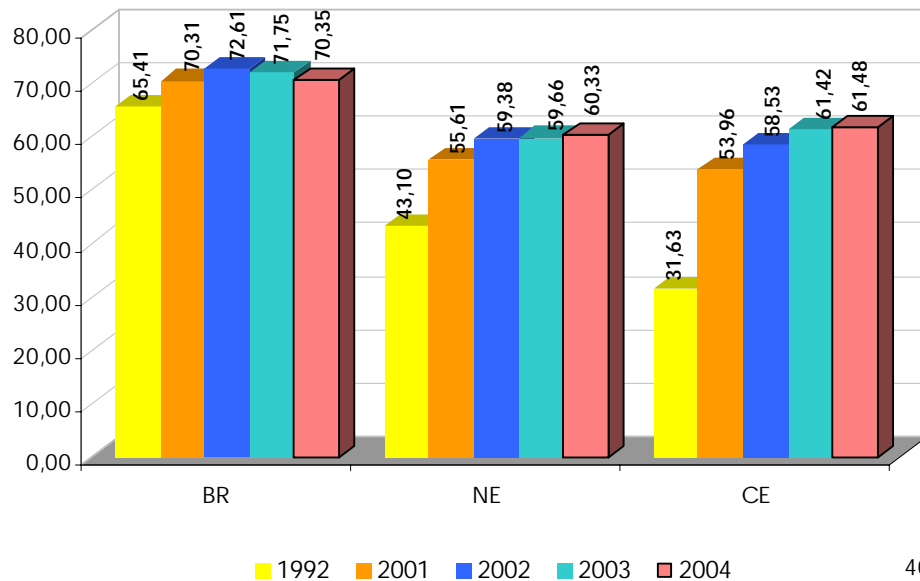

Taxas de homicídios por 100.000 hab.

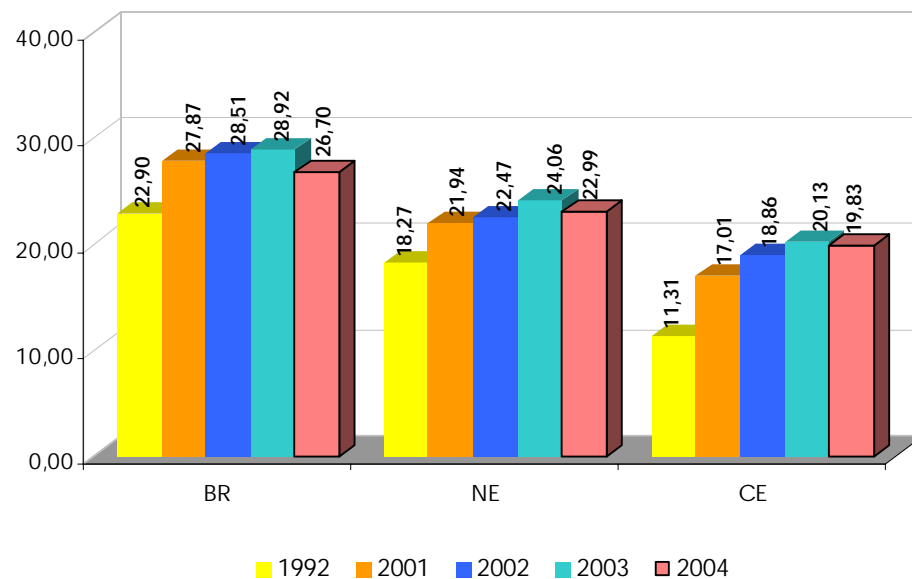

Trabalho e Rendimento

Renda familiar per capita real

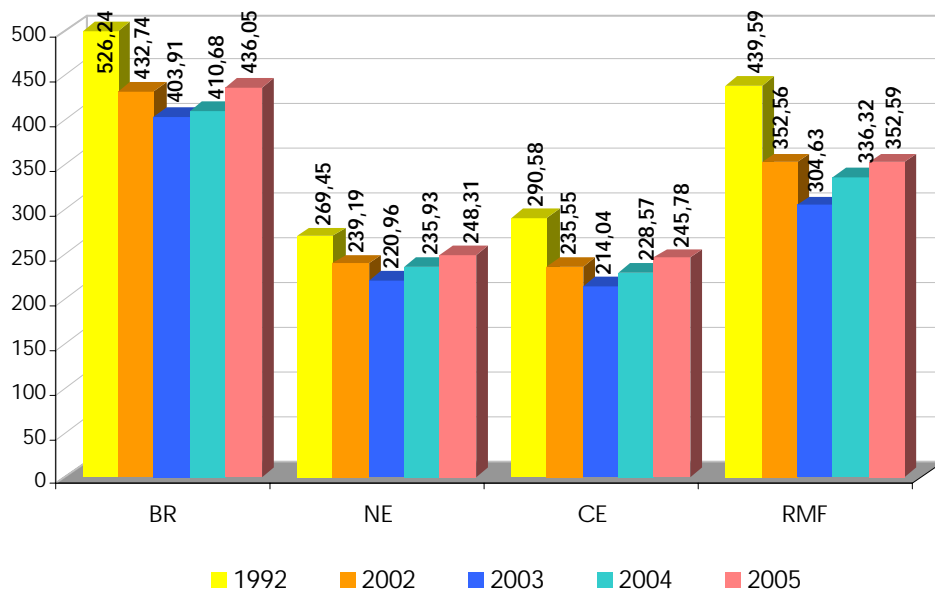

Taxa de desocupação

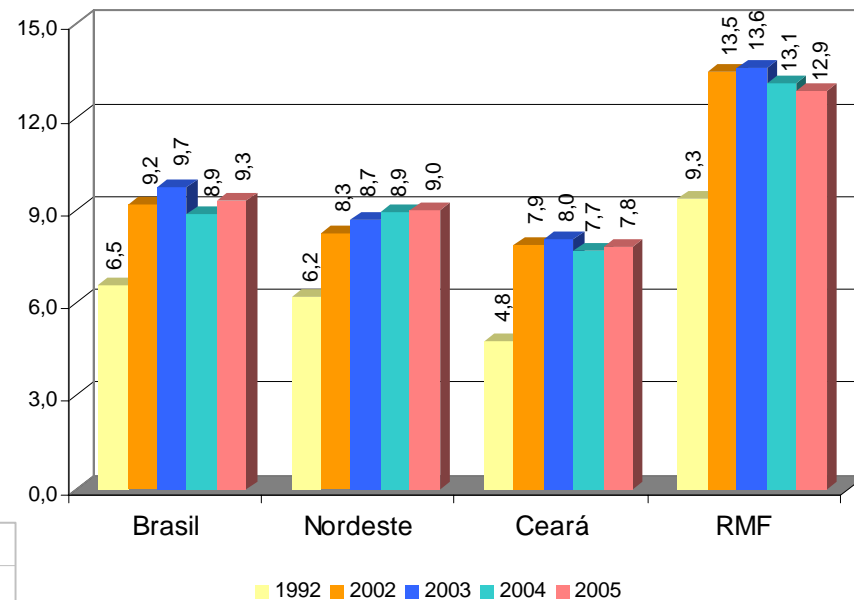

Taxa de ocupação formal urbana

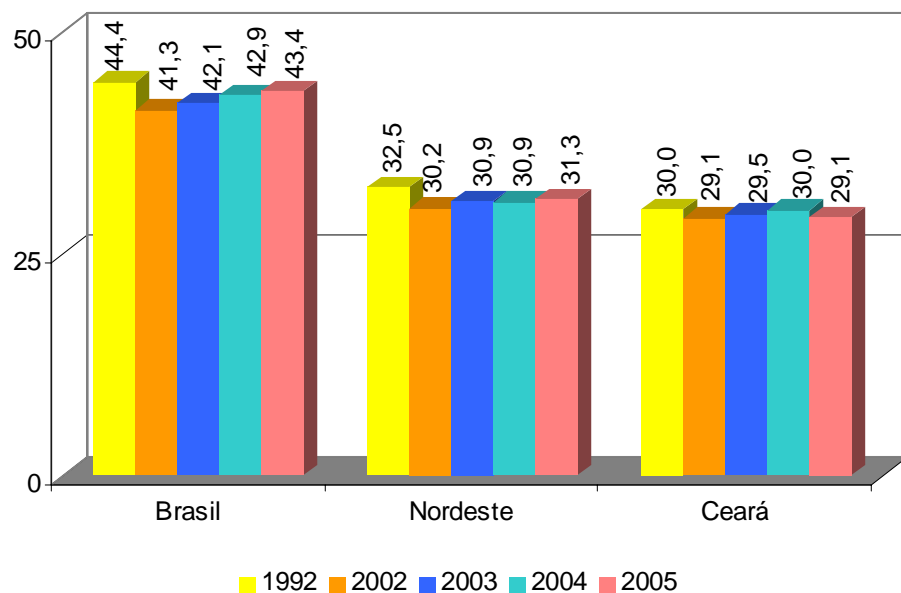

Taxa de ocupação

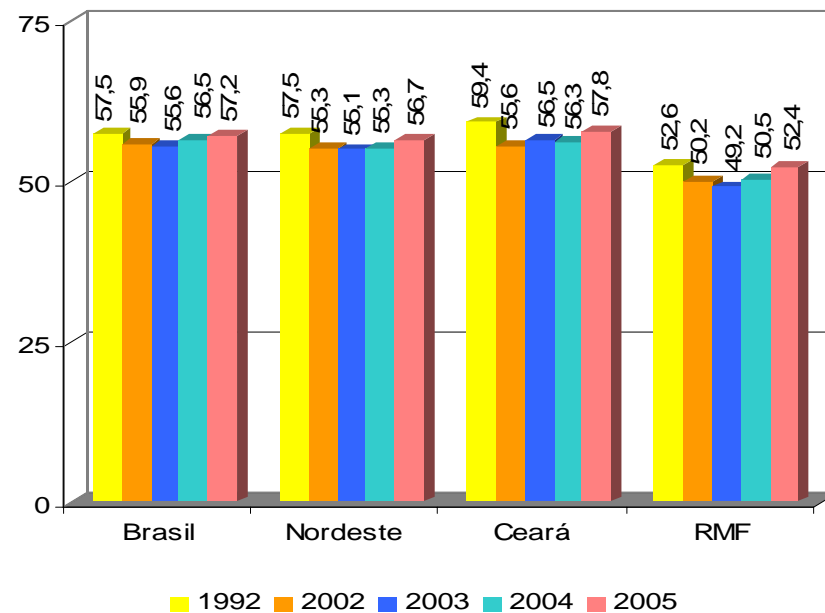

Distribuição de Renda

Índice de Gini (Renda Domiciliar per capita)

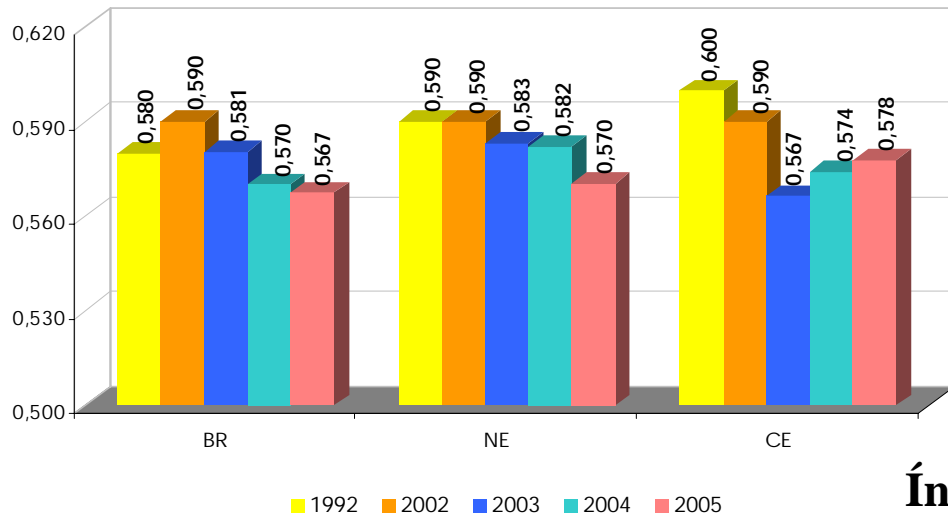

Índice de Gini (Renda Familiar per capita)

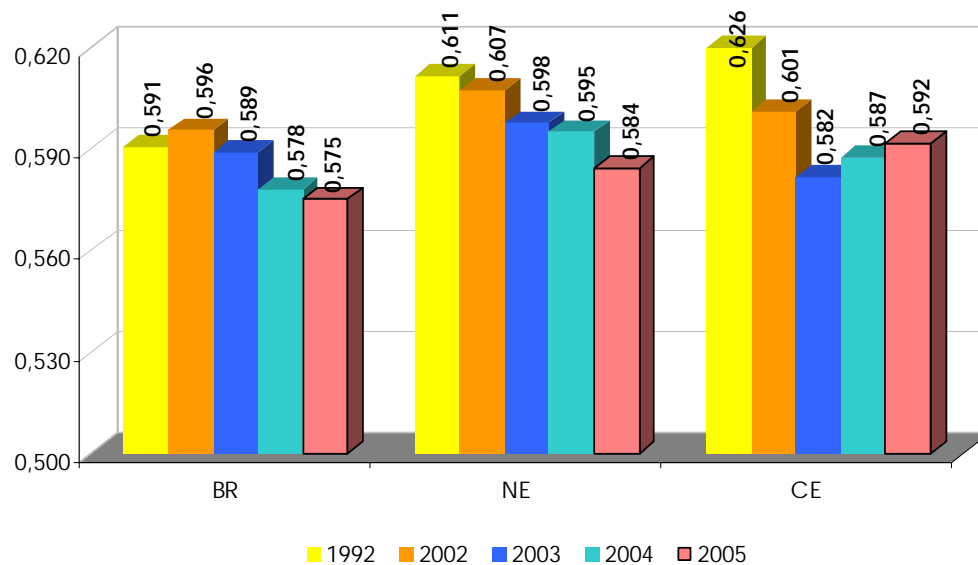

Proporção de pessoas abaixo da linha da pobreza (%)

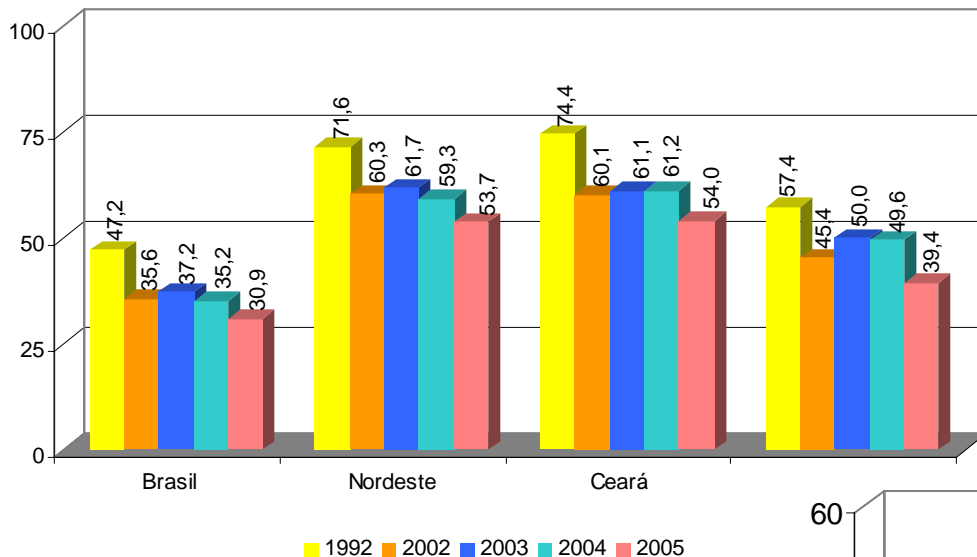

Proporção de pessoas em situação de extrema pobreza (%)

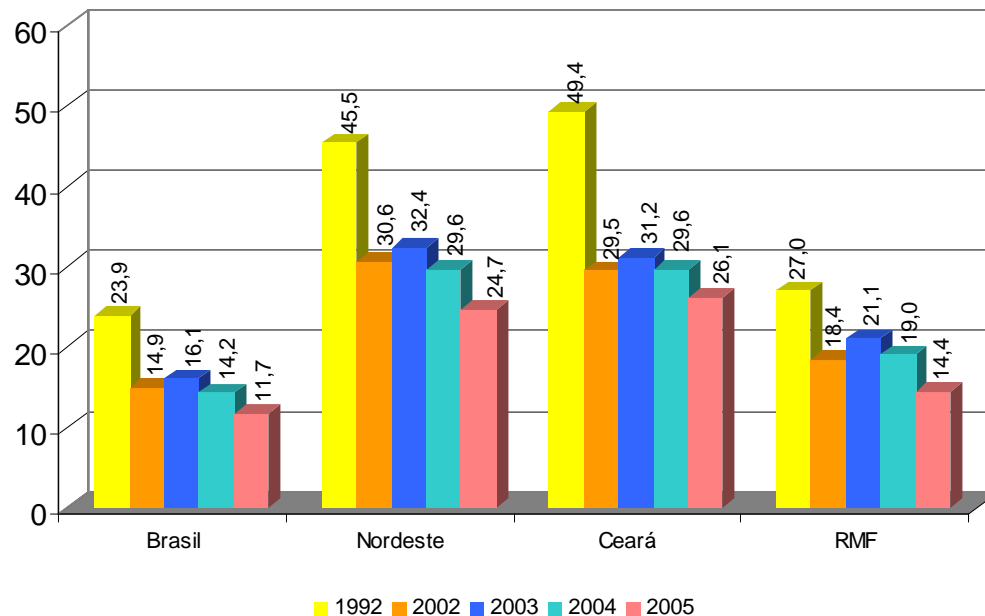

Indicadores		Valores em 2005		
		CE	NE	BR
1	Taxa de Urbanização (%)	75,69	70,75	82,82
2	Proporção de Domicílios c/ abastecimento de água regular (%)	73,96	73,87	82,32
3	Proporção de Domicílios c/ acesso a rede de coleta de esgotos (%)	21,82	26,95	48,24
4	Taxa de mortalidade infantil (por 1.000 nascidos vivos - ano de 2004)	33,20	39,50	26,60
5	Esperança de Vida ao Nascer (em anos - ano de 2004)	69,20	68,60	71,70
6	Taxa de Analfabetismo (pessoas de 15 anos ou mais)	22,60	21,90	11,10
7	Porcentagem de Analfabetismo Funcional entre adultos	44,72	44,80	28,73
8	Escolaridade Média de adultos (em anos de estudo)	5,05	5,04	6,51
9	% da população adulta com pelo menos o Ensino Médio	22,82	22,54	30,37
10	% da população (com 15 anos ou mais) com pelo menos o Ensino Fundamental	39,58	36,90	48,74
11	Percentual da população (com 25 anos ou mais) com nível superior completo	5,08	4,64	8,35
12	Porcentagem da população ocupada sem rendimentos	18,97	19,71	11,52
13	Porcentagem da população ocupada com rendimentos de até 2 s.m.	68,66	67,23	59,06
14	Índice de Gini	0,578	0,570	0,567
15	Razão entre os 10% mais ricos e os 40% mais pobres da população	20,07	19,04	19,31
16	Proporção da renda apropriada pelos 50% mais pobres da população	15,21	14,88	12,91
17	Proporção da renda apropriada pelo 1% mais rico da população	14,21	14,63	14,16
18	Renda familiar <i>per capita</i> real (R\$)*	245,49	247,88	435,61
19	Renda familiar <i>per capita</i> real dos 40% mais pobres (R\$)*	58,29	61,02	101,78
20	Proporção de pessoas pobres	54,05	53,75	30,92
21	Proporção de pessoas em situação de extrema pobreza (indigentes)	26,11	24,67	11,69

Indicadores		Var. em 2002/2005		
		CE	NE	BR
1	Taxa de Urbanização (%)	0,79	0,35	-1,52
2	Proporção de Domicílios c/ abastecimento de água regular (%)	8,13	4,63	0,39
3	Proporção de Domicílios c/ acesso a rede de coleta de esgotos (%)	4,90	11,36	3,97
4	Taxa de mortalidade infantil (por 1.000 nascidos vivos - variação de 2002 para 2004)	-5,41	-4,59	-4,32
5	Esperança de Vida ao Nascer (em anos - variação de 2002 para 2004)	3,44	3,31	3,91
6	Taxa de Analfabetismo (pessoas de 15 anos ou mais)	0,00	-10,25	-5,93
7	Porcentagem de Analfabetismo Funcional entre adultos	-7,03	-8,57	-8,79
8	Escolaridade Média de adultos (em anos de estudo)	9,78	9,57	6,72
9	% da população adulta com pelo menos o Ensino Médio	18,85	13,84	12,90
10	% da população (com 15 anos ou mais) com pelo menos o Ensino Fundamental	16,41	16,77	10,27
11	Percentual da população (com 25 anos ou mais) com nível superior completo	18,14	10,48	8,44
12	Porcentagem da população ocupada sem rendimentos	1,44	0,05	-1,54
13	Porcentagem da população ocupada com rendimentos de até 2 s.m.	4,51	4,56	10,81
14	Índice de Gini	-2,03	-3,39	-3,90
15	Razão entre os 10% mais ricos e os 40% mais pobres da população	-4,88	-11,85	-11,83
16	Proporção da renda apropriada pelos 50% mais pobres da população	10,22	9,41	-1,45
17	Proporção da renda apropriada pelo 1% mais rico da população	-3,99	-10,25	5,67
18	Renda familiar <i>per capita</i> real (R\$)*	-11,55	-11,79	-14,35
19	Renda familiar <i>per capita</i> real dos 40% mais pobres (R\$)*	-9,64	-4,96	-6,35
20	Proporção de pessoas pobres	-3,83	-4,87	-5,15
21	Proporção de pessoas em situação de extrema pobreza (indigentes)	-0,72	-7,95	-10,76

Indicadores		Var. em 1992/2005		
		CE	NE	BR
1	Taxa de Urbanização (%)	21,10	15,60	6,18
2	Proporção de Domicílios c/ abastecimento de água regular (%)	63,99	33,82	11,85
3	Proporção de Domicílios c/ acesso a rede de coleta de esgotos (%)	304,07	107,31	24,01
4	Taxa de mortalidade infantil (por 1.000 nascidos vivos - variação de 1992 a 2004)	-48,21	-42,25	-38,14
5	Esperança de Vida ao Nascer (em anos - variação de 1992 a 2004)	8,63	8,72	8,14
6	Taxa de Analfabetismo (pessoas de 15 anos ou mais)	-34,30	-33,03	-35,47
7	Porcentagem de Analfabetismo Funcional entre adultos	-28,10	-26,68	-31,60
8	Escolaridade Média de adultos (em anos de estudo)	48,53	44,00	30,20
9	% da população adulta com pelo menos o Ensino Médio	81,11	68,21	64,16
10	% da população (com 15 anos ou mais) com pelo menos o Ens. Fundamental	101,94	80,00	63,56
11	Percentual da população (com 25 anos ou mais) com nível superior completo	58,75	45,00	41,53
12	Porcentagem da população ocupada sem rendimentos	-29,22	-16,48	-27,09
13	Porcentagem da população ocupada com rendimentos de até 2 s.m.	12,74	12,05	11,43
14	Índice de Gini	-3,67	-3,39	-2,24
15	Razão entre os 10% mais ricos e os 40% mais pobres da população	-18,41	-15,00	-9,77
16	Proporção da renda apropriada pelos 50% mais pobres da população	23,66	13,59	-2,20
17	Proporção da renda apropriada pelo 1% mais rico da população	-8,32	0,21	8,09
18	Renda familiar <i>per capita</i> real (R\$)*	*	*	*
19	Renda familiar <i>per capita</i> real dos 40% mais pobres (R\$)*	*	*	*
20	Proporção de pessoas pobres	-23,44	-20,72	-27,76
21	Proporção de pessoas em situação de extrema pobreza (indigentes)	-42,23	-38,94	-43,53

Radars dos Indicadores Sociais - Ceará – 2002/2005

2002

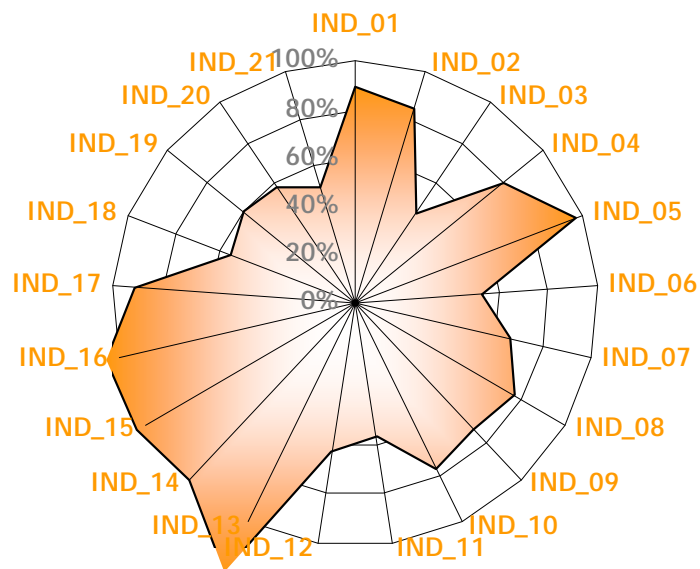

Média: 76,11%

2005

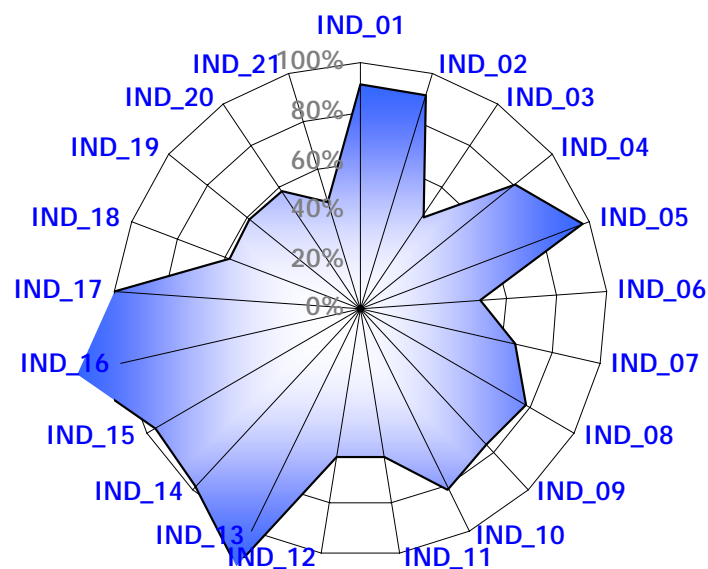

Média = 76,94%

Radars dos Indicadores Sociais – Ceará – 1992/2005

1992

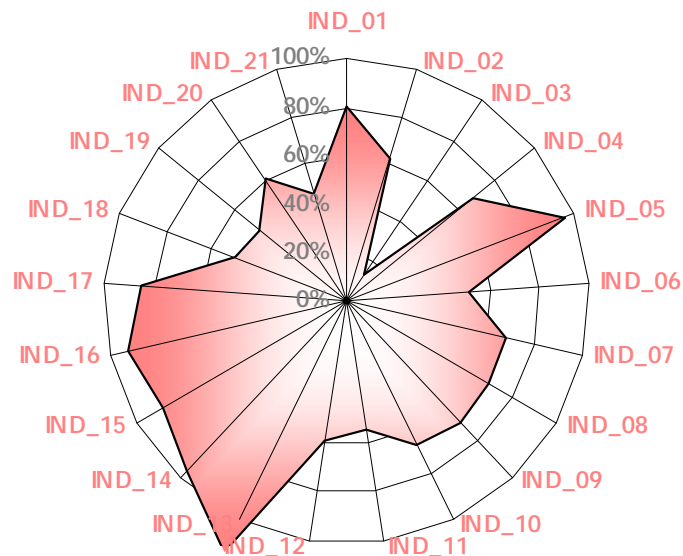

Média: 68,04%

2005

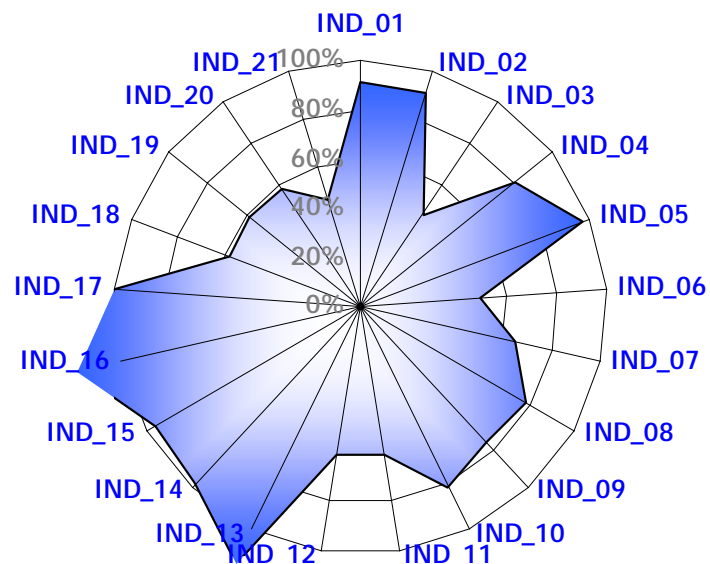

Média = 76,94%

**Centro Administrativo Governador
Virgílio Távora - Cambeba – 2º andar –
Fortaleza - CE**

www.ipece.ce.gov.br

Fone: (85) 3101.3496

