

TAXA URBANA DE ESGOTAMENTO SANITÁRIO - 2019

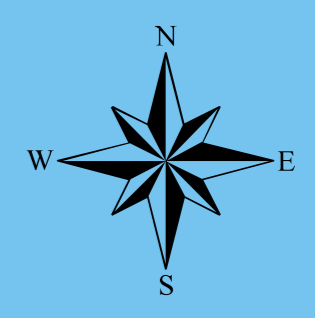
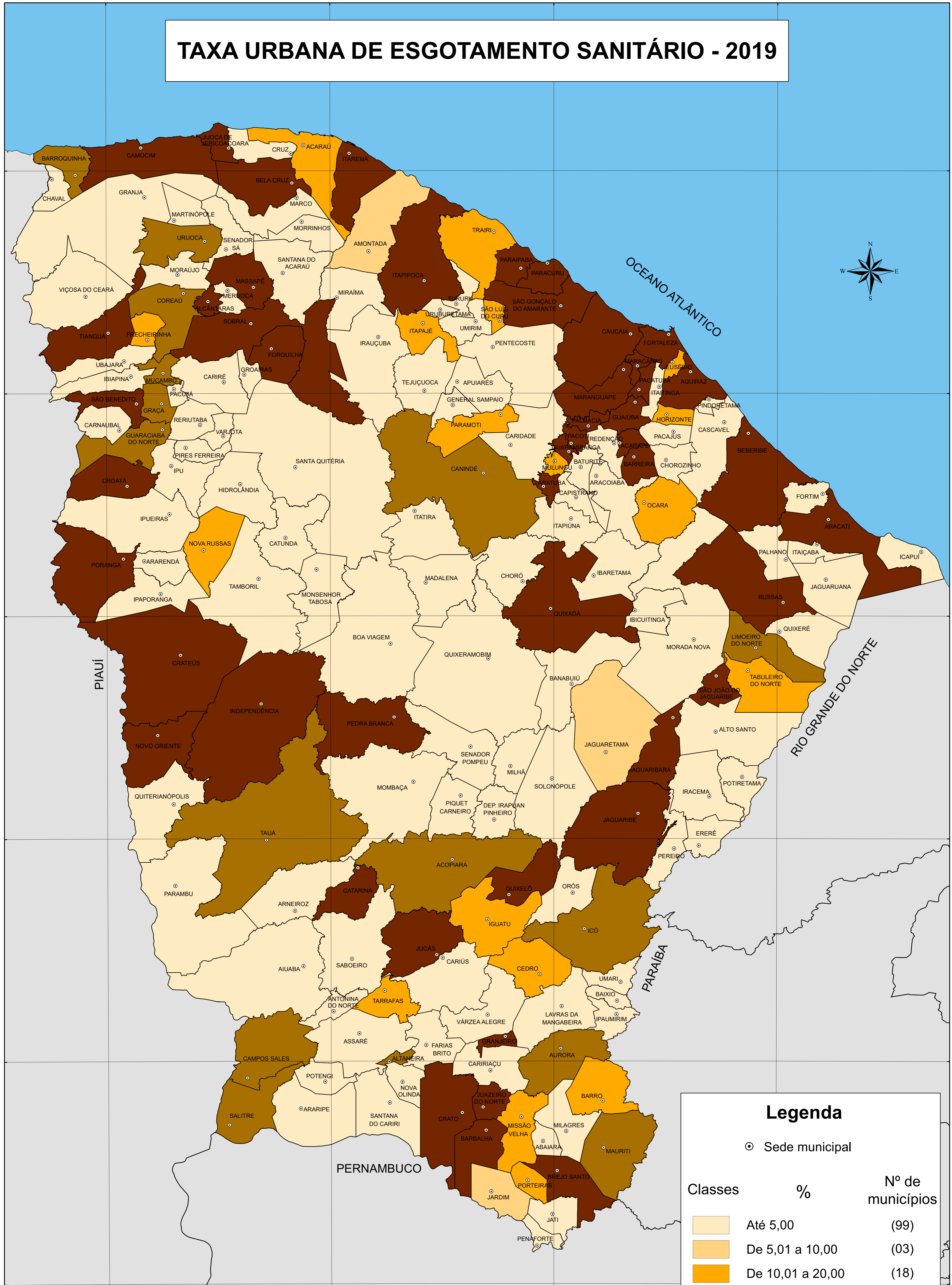

Legenda

⊙ Sede municipal

Classes	%	Nº de municípios
	Até 5,00	(99)
	De 5,01 a 10,00	(03)
	De 10,01 a 20,00	(18)
	De 20,01 a 30,00	(16)
	De 30,01 a 84,00	(48)



FONTE: SECRETARIA DA INFRAESTRUTURA (SEINFRA).
ELABORAÇÃO: IPECE.



GOVERNO DO ESTADO DO CEARÁ
Secretaria do Planejamento e Gestão