

# DOMICÍLIOS COM EXISTÊNCIA DE ENERGIA ELÉTRICA - 2010

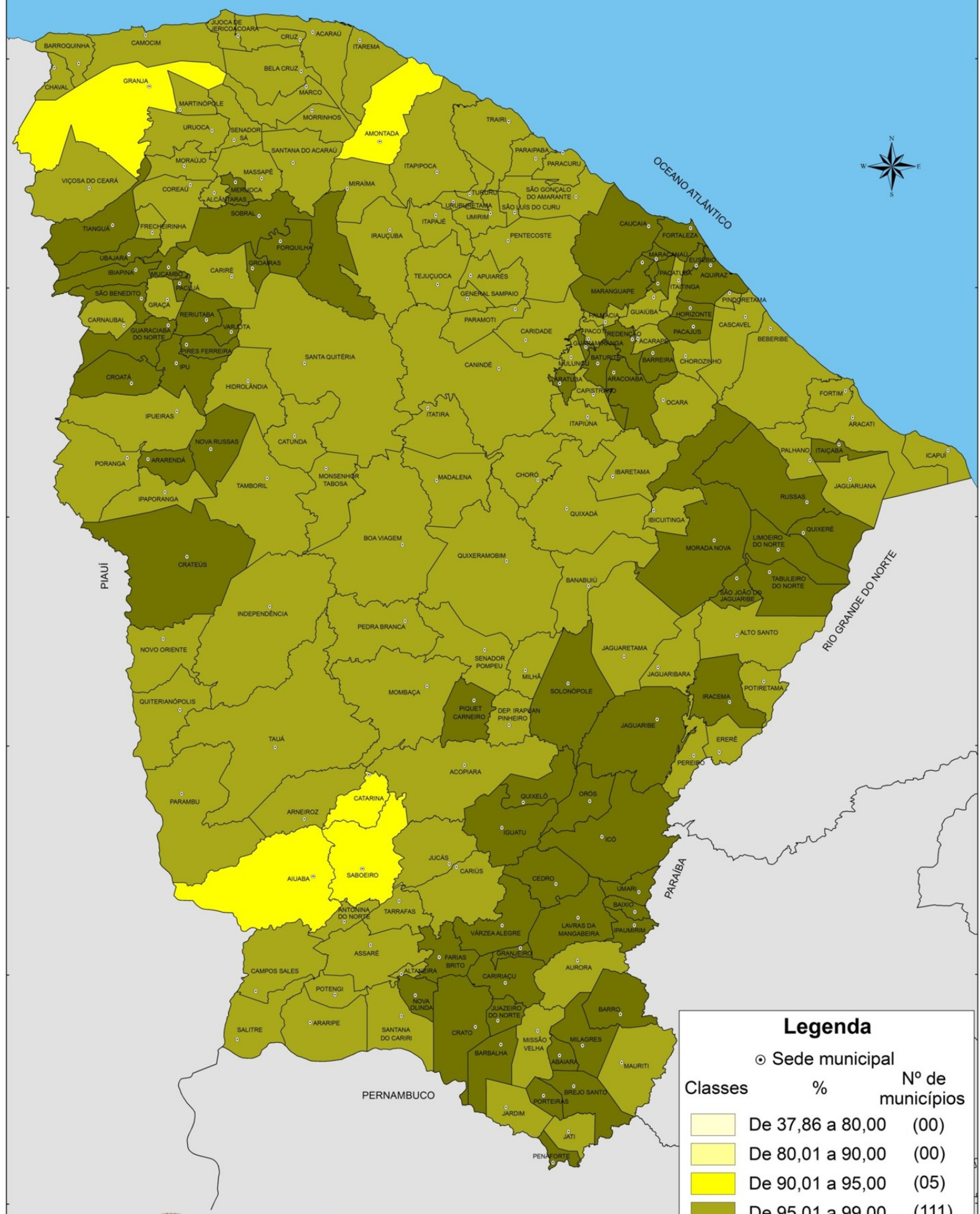

**Legenda**

⊙ Sede municipal

Classes	%	Nº de municípios
	De 37,86 a 80,00	(00)
	De 80,01 a 90,00	(00)
	De 90,01 a 95,00	(05)
	De 95,01 a 99,00	(111)
	De 99,01 a 99,45	(68)