

# IG1 - INDICADORES FISIAGRÁFICOS, FUNDIÁRIOS E AGRÍCOLAS - 2018

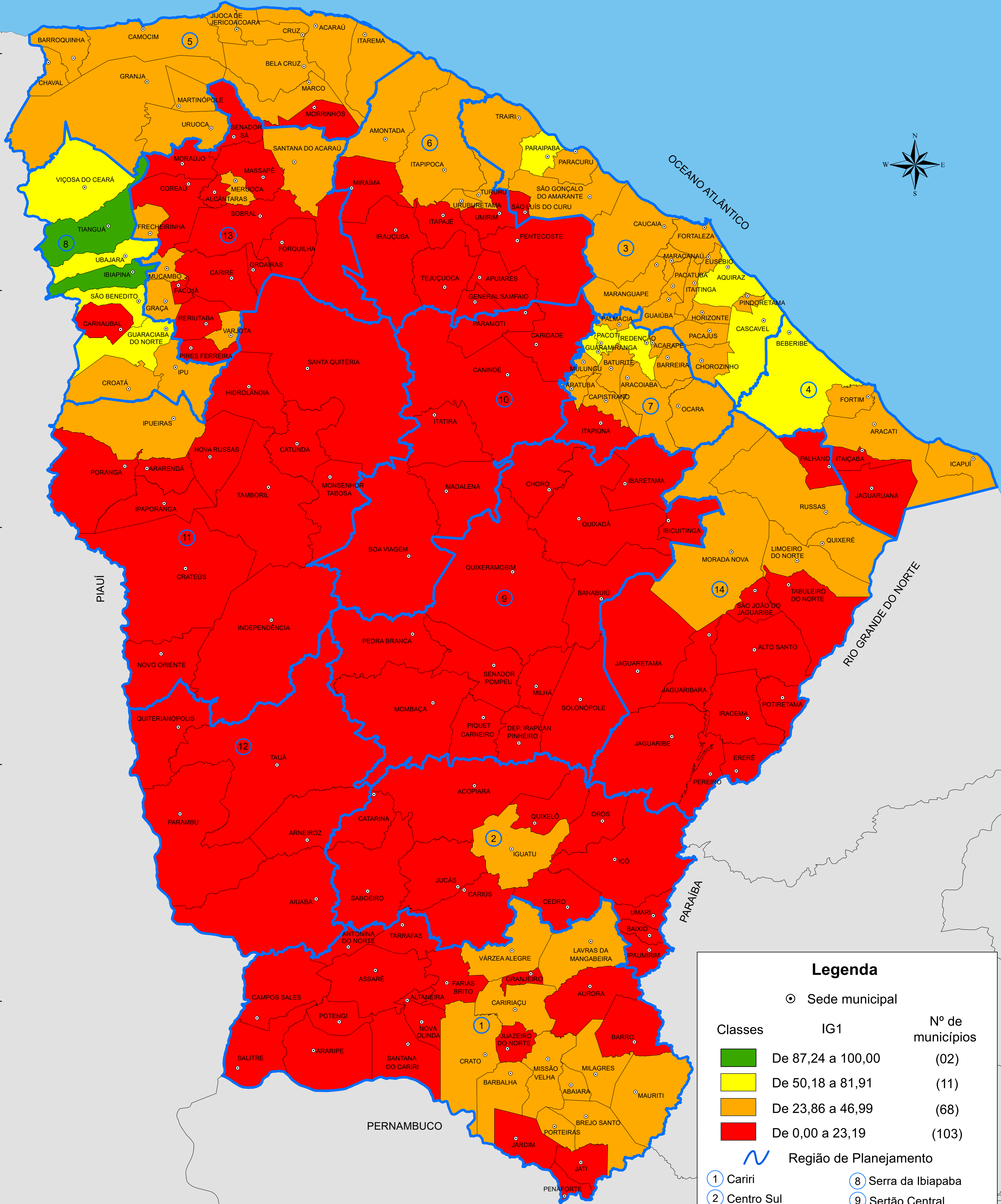

## Legenda

⊙ Sede municipal

Classes	IG1	Nº de municípios
<span style="display:inline-block; width:15px; height:15px; background-color:green;"></span>	De 87,24 a 100,00	(02)
<span style="display:inline-block; width:15px; height:15px; background-color:yellow;"></span>	De 50,18 a 81,91	(11)
<span style="display:inline-block; width:15px; height:15px; background-color:orange;"></span>	De 23,86 a 46,99	(68)
<span style="display:inline-block; width:15px; height:15px; background-color:red;"></span>	De 0,00 a 23,19	(103)

Região de Planejamento

- |                                  |                       |
|----------------------------------|-----------------------|
| ① Cariri                         | ⑧ Serra da Ibiapaba   |
| ② Centro Sul                     | ⑨ Sertão Central      |
| ③ Grande Fortaleza               | ⑩ Sertão de Canindé   |
| ④ Litoral Leste                  | ⑪ Sertão dos Crateús  |
| ⑤ Litoral Norte                  | ⑫ Sertão dos Inhamuns |
| ⑥ Litoral Oeste/<br>Vale do Curu | ⑬ Sertão de Sobral    |
| ⑦ Maciço de Baturité             | ⑭ Vale do Jaguaribe   |