

IG1 - INDICADORES FISIOGRAFICOS, FUNDIÁRIOS E AGRÍCOLAS - 2014

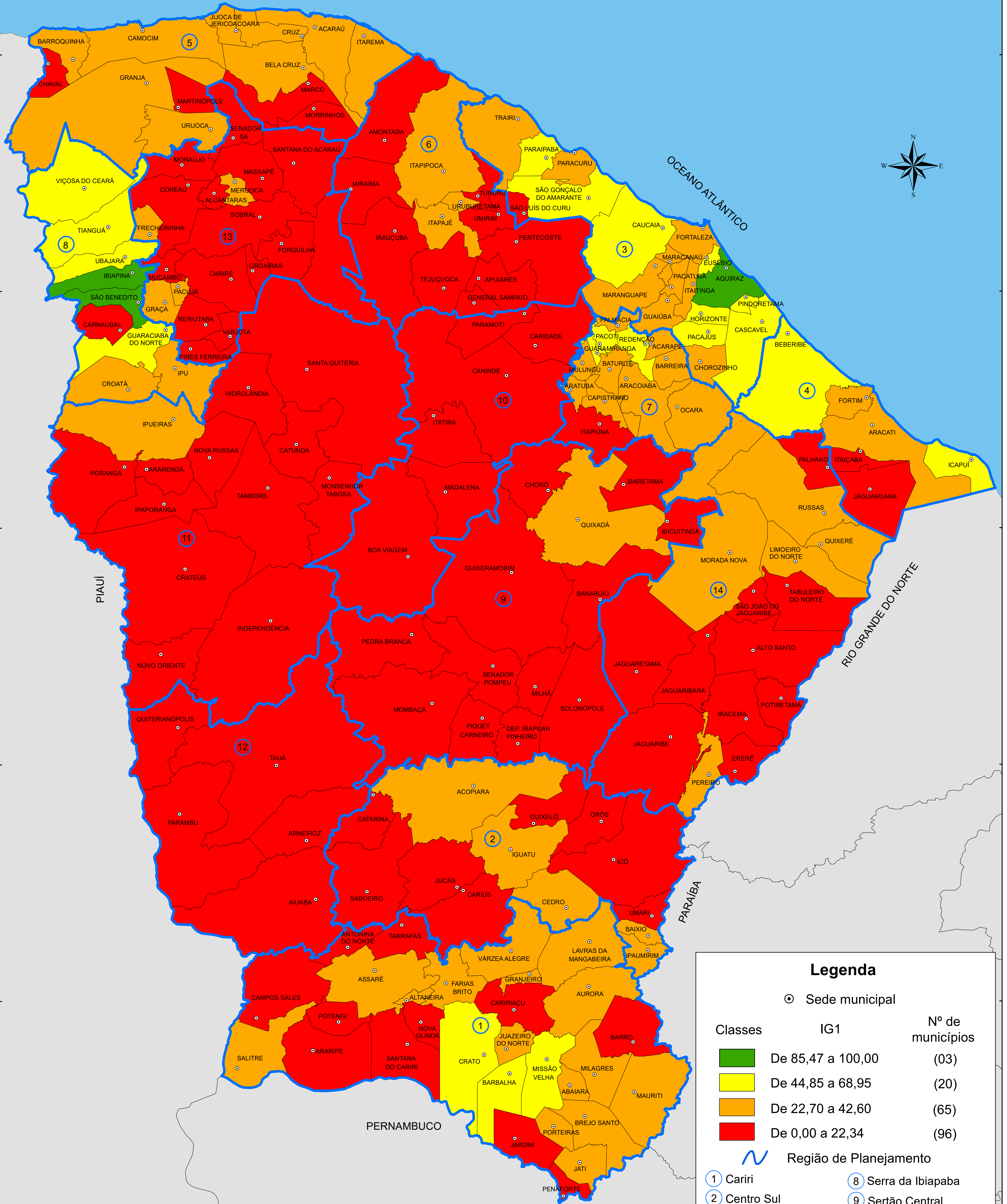

Legenda

⊙ Sede municipal

Classes	IG1	Nº de municípios
	De 85,47 a 100,00	(03)
	De 44,85 a 68,95	(20)
	De 22,70 a 42,60	(65)
	De 0,00 a 22,34	(96)

~ Região de Planejamento

- | | |
|----------------------------------|-----------------------|
| ① Cariri | ⑧ Serra da Ibiapaba |
| ② Centro Sul | ⑨ Sertão Central |
| ③ Grande Fortaleza | ⑩ Sertão de Canindé |
| ④ Litoral Leste | ⑪ Sertão dos Crateús |
| ⑤ Litoral Norte | ⑫ Sertão dos Inhamuns |
| ⑥ Litoral Oeste/
Vale do Curu | ⑬ Sertão de Sobral |
| ⑦ Maciço de Baturité | ⑭ Vale do Jaguaribe |

