

IG1 - INDICADORES FISIAGRÁFICOS, FUNDIÁRIOS E AGRÍCOLAS - 2012

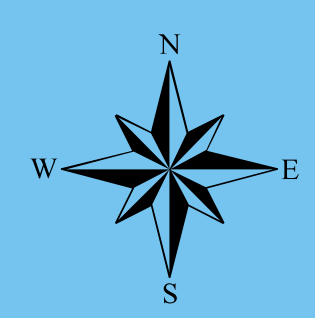
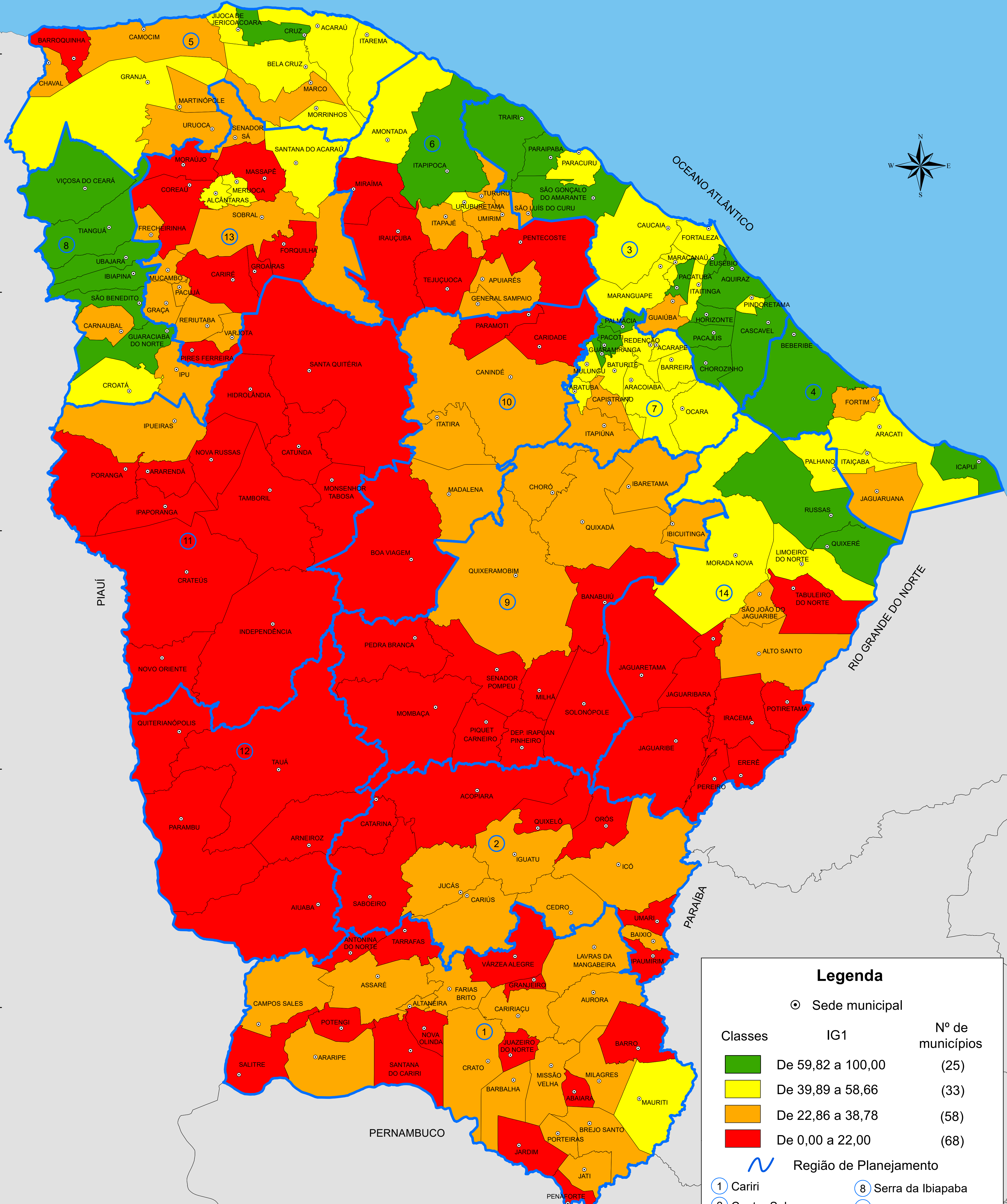

Legenda

⊙ Sede municipal

Classes	IG1	Nº de municípios
■	De 59,82 a 100,00	(25)
■	De 39,89 a 58,66	(33)
■	De 22,86 a 38,78	(58)
■	De 0,00 a 22,00	(68)

~ Região de Planejamento

① Cariri	⑧ Serra da Ibiapaba
② Centro Sul	⑨ Sertão Central
③ Grande Fortaleza	⑩ Sertão de Canindé
④ Litoral Leste	⑪ Sertão dos Crateús
⑤ Litoral Norte	⑫ Sertão dos Inhamuns
⑥ Litoral Oeste/ Vale do Curu	⑬ Sertão de Sobral
⑦ Maciço de Baturité	⑭ Vale do Jaguaribe

