



GOVERNO DO
ESTADO DO CEARÁ

Secretaria do Planejamento e Gestão
Instituto de Pesquisa e Estratégia Econômica do Ceará IPECE

ATA 31ª REUNIÃO MENSAL DO COMITÊ SWAp II

Data: 17/11/2011 Início: 9:40 Duração: 1:30 Término: 11:10 Local: Sala de Reuniões do IPECE

ÓRGÃO	NOME	FUNÇÃO	PRESENTES
COORDENAÇÃO SWAP II	Flávio Ataliba	Coordenador SWAp II	X
	Ana Cristina Medeiros	Assessora SWAP II	OK
	Alice Helena da Silva Pinto	Consultora SWAP II	OK
	Fabiana Silva de Castro	Consultora SWAP II	OK
	Idima Silvia Pereira Rodrigues	Consultora SWAP II	OK
1. ARCE	Alexandre Caetano da Silva	Titular	OK
	Mário Augusto Parente Monteiro	Suplente	X
	Marcelo Silva de Almeida	Representante	X
2. CAGECE	José Ricardo Meira	Titular	X
	Raimunda Aurineide Lemos Caldas	Suplente	OK
	Emiliana Leite Filgueiras	Suplente	X
3. CGE	Silvia Helena Correia	Titular	X
	Paulo Roberto de Carvalho Nunes	Suplente	OK
	Ítalo José Brigido Coelho	Representante	X
4. CIDADES	Tércia Maria Pinheiro Martins	Titular	X
	Edílson Uchoa Lopes	Suplente	OK
	David Duarte Gandhi Martinz	Representante	X
5. CONPAM /SEMACE	José Iraguassú T. Filho	Titular	OK
	Maria Dias Cavalcante	Suplente	X
	José Maurício Mendes Giffoni	Representante	OK
6. ETICE	Denise Maria Norões	Titular	X
	Sérgio Vicente de Matos Brito	Suplente	X
	João Carlos Lima	Suplente	OK
8. PGE	Fernando Grangeiro	Titular	OK
	Tarso Pinheiro	Suplente	X
9. SECITECE/NUTEC	Almir Bittencourt da Silva	Titular	OK
	Ricardo Costa e Silva	Suplente	OK
	Vera Lúcia Salgado	Representante NUTEC	OK
10. SEDUC	Maria Eneida Machado Maia	Titular	OK
	Maria Ângela leão Hitzshky Madeira	Suplente	X
	José Iran da Silva	Suplente	OK
11. SEFAZ	Fabiano Moreira Ramos	Titular	X
	Fabrizio Gomes Santos	Suplente	OK
12. SEPLAG	Naiana Corrêa Lima	Titular	X
	Fátima Coelho Benevides Falcão	Suplente	OK
	Ailson Filho	Representante	OK
	Sérgio Lage	Representante	OK
13. SRH /COGERH	Francisca Isabel V. de Cavallhedo	Titular	X
	Denilson Marcelino Fidelis	Suplente	OK
	Phillip Falcão	Representante	X
14. SESA	Vera Maria Câmara Coelho	Titular	X
	Ana Márcia Rodrigues	Suplente	OK
	Ana Angélica	Suplente	X
15. TCE	Gyovanna Augusta Moura Adjafre	Titular	X
	José Teni Cordeiro Júnior	Suplente	X
	José Alexandre da Silva	Auditor do Projeto	OK

INTRODUÇÃO

Às 9h40min, na Sala de Reuniões do IPECE, Cristina Medeiros – IPECE iniciou a reunião solicitando que todos se apresentassem.

Seguiu-se com a apresentação em *Power Point* (**Anexo 1**) cuja pauta está apresentada abaixo:

- 1 - Apresentação dos Participantes
- 2 - SWAp III: Status
- 3 - Missão do Banco Mundial: 13 – 16 de Dezembro de 2011
- 4 - Informações sobre a Auditoria 2010
- 5 - Acompanhamento dos Programas Elegíveis
- 6 - Sumário dos Projetos de Assistência Técnica
- 7 - Acompanhamento Mensal das Setoriais
 - Indicadores Primários e Secundários
 - Assistência Técnica
 - Salvaguardas

I. APRESENTAÇÃO DOS PARTICIPANTES DAS SETORIAIS

Os representantes de cada uma das setoriais se apresentaram ao grupo.

Cristina Medeiros - IPECE lembrou a importância da participação de todas as setoriais nas reuniões do Comitê SWAp.

II. SWAp III: STATUS

Cristina Medeiros – IPECE informou o status do *Projeto de Apoio à Dinâmica Econômica com Redução das Desigualdades e Sustentabilidade Ambiental no Ceará - Swap III (2012 – 2015)*. E abordou os seguintes pontos:

- 1) SEPLAG enviou proposta da Carta Consulta COFIEIX para a Secretaria de Assuntos Internacionais recebido em 13/10/11 por US\$ 350,000,000.00.
- 2) SEPLAG e IPECE apresentaram a Proposta da Carta Consulta no dia 31/10/11 na Secretaria Executiva da COFIEIX.
- 3) Realização de dez reuniões setoriais para aprofundamento das discussões dos Indicadores e Metas e definição dos programas elegíveis - 26 de Setembro a 26 de outubro 2011.
- 4) TCE solicitou reunião para apresentação do SWAp III no dia 03/11/11.
- 5) Proposta SWAp III foi analisada e aprovada sem ressalvas pela COFIEIX no dia 11/11/11.
- 6) Reunião com todos os Secretários envolvidos para validação das propostas de indicadores e Programas Elegíveis do SWAp III e apresentação do TCE: 21/11/11 no Gabinete da SEPLAG - 3º andar.

- 7) Reunião com todos os Secretários envolvidos e o Governador no dia 29/11/11 as 11h sobre a apresentação da proposta do SWAp III.
- 8) Realização da Missão de Supervisão do Banco Mundial de 13-16 dezembro de 2011 e negociação dos indicadores.

Enviaram Proposta para validação Secretários e Governador:

1. CONPAM
2. CAGECE
3. COGERH
4. SECITECE: falta em meio digital.
5. SESA: falta Programas Elegíveis
6. SEMACE
7. SRH

Aguardando entrega das Propostas do SWAp III:

1. ARCE: Falta indicadores
2. CGE: Falta os indicadores
3. CIDADES: falta Programa Elegível e A.T.
4. SEDUC: não enviou.
5. SEPLAG: não enviou.
6. SEFAZ: não enviou
7. PGE: não enviou

Cristina Medeiros – IPECE informou que a CIDADES deveria enviar a Proposta de Assistência Técnica e solicitou a entrega até o final do dia.

Edilson Uchoa – CIDADES afirmou que a Assistência Técnica da CIDADES é a mesma da CAGECE. Informou também que já tem o indicador, faltando apenas, as metas.

Eneida Machado – SEDUC justificou o atraso da entrega da Proposta já que a Secretaria está passando por problemas institucionais e que a prioridade da gestão é resolvê-las e que até o momento não foi possível a discussão das propostas.

Cristina Medeiros – IPECE pediu que mandassem as informações já consolidadas, pois a reunião com o Secretário Eduardo Diogo seria realizada na segunda-feira, dia 21 de novembro.

III. MISSÃO DO BANCO MUNDIAL – 13 À 16 DE DEZEMBRO DE 2011

Missão do Banco Mundial: 13 – 16 de Dezembro de 2011

- Especialista em Salvaguardas Social do Banco Mundial solicitou Missão com CAGECE e CIDADES 23/11/11;
- Tom Kenyon do Banco Mundial solicitou alteração na data da agenda da Missão de Supervisão para 13 – 16 de dezembro, conforme agenda entregue hoje.

IV. INFORMAÇÕES SOBRE A AUDITORIA 2010

- ✓ Relatório de Auditoria Financeira e de Aquisições previsto para discussão com Banco Mundial em Dezembro 2011;
- ✓ Apresentação no dia 21/11/11 aos Secretários dos órgãos envolvidos no SWAp III.

José Alexandre – TCE informou que o relatório de Auditoria Financeira já está concluído e para finalizar o de Aquisições seria necessária uma participação das Secretarias agendadas para a próxima semana.

V. ACOMPANHAMENTO DOS PROGRAMAS ELEGÍVEIS DE 2011

Quadro 1 - Regra dos 30%

Acompanhamento de Despesas dos Programas Elegíveis - Ano de 2011 - Regra dos 30%					
R\$ 1					
Setorial	Cód. Programa / Descrição PROGRAMA	Previsão (out/11 a março/12) (a)	Realizado (até 31/out/11) (b)	Realizado/Previsão (%) (b)/(a)	Farol
SECITECE	033 Ceará Digital	1.100.000	-	0,00%	0,00%
SEDUC	041 Padrões Básicos de Funcionamento das Unidades de Ensino	25.300.000	3.888.659	15,37%	15,37%
SEDUC	048 Qualidade da Educação Básica	2.420.000	126.330	5,22%	5,22%
SEDUC	058 Cooperação Estado e Município	241.500.000	89.619.207	37,11%	
SECITECE	194 Fortalecimento da Educação Superior e da Educação Profissional	5.500.000	286.563	5,21%	5,21%
SECITECE	196 Inovação Tecnológica, Pesquisa e Desenvolvimento Científico	1.050.000	4.416	0,42%	0,42%
SESA	535 Fortalecimento da Atenção à Saúde nos Níveis Secundário e Terciário	63.250.000	18.955.567	29,97%	29,97%
SESA	536 Fortalecimento da Atenção Primária à Saúde	3.450.000	697.842	20,23%	20,23%
SESA	554 Gestão do Trabalho e Educação em Saúde	1.500.000	-	0,00%	0,00%
CIDADES	711 Saneamento Ambiental do Ceará	6.325.000	1.029.828	16,28%	16,28%
TOTAL		351.395.000	114.608.411,6	32,62%	
Valor Limite do Desembolso [30% * TOTAL]		105.418.500,00		34.382.523,47	

Posição em: 31-out-11

Legenda:

- ✓ Se o valor pago for maior ou igual a 30% = verde;
- ✓ Se o valor pago for menor que 30% = vermelho;

Regra de 30% - Abril a Setembro 2011:

- ✓ Cumprida e o 7º e penúltimo desembolso realizado e creditado na conta corrente do Tesouro em 04/11/11 no valor de R\$ 47.573.346,00.

Quadro 2 - Regra dos 70%

Acompanhamento de Despesas dos Programas Elegíveis - Ano de 2011 - Regra dos 70%								
R\$ 1								
Setorial	Cód. Programa / Descrição PROGRAMA	Orçamento 2011 Jan Dez (a)	Orçamento 2011 - Até 31/10 (b)	Realizado (até 31/10/11) (c)	Meta (até 31/12/11) (d)	Diferença (e) = (d) - (c)	Realizado/Previsão (%) (c)/(b)	Farol
SECITECE	033 Ceará Digital	3.268.447,0	2.723.710	-	2.287.913	2.287.913	0,00%	
SEDUC	041 Padrões Básicos de Funcionamento das Unidades de Ensino	162.534.432,0	135.445.360	89.735.500	113.774.102	24.038.603	66,25%	66,25%
SEDUC	048 Qualidade da Educação Básica	23.826.799,0	19.855.670	3.704.392	16.678.759	12.974.367	18,66%	
SEDUC	058 Cooperação Estado e Município	975.497.717,0	812.914.760	945.130.820	682.848.402	(262.282.418)	116,26%	116,26%
SECITECE	194 Formação de Recursos Humanos para o Desenvolvimento	12.166.208,0	10.138.510	6.198.540	8.516.346	2.317.805	61,14%	61,14%
SECITECE	196 Inovação Tecnológica, Pesquisa e Desenvolvimento Científico	2.835.100,0	2.362.580	331.197	1.984.570	1.653.373	14,02%	
SESA	535 Fortalecimento da Atenção à Saúde nos Níveis Secundário e Terciário	194.927.906,0	162.439.920	188.622.536	136.449.534	(52.173.002)	116,12%	116,12%
SESA	536 Fortalecimento da Atenção Primária à Saúde	19.151.625,0	15.959.690	5.588.778	13.406.138	7.817.360	35,02%	
SESA	554 Gestão do Trabalho e Educação em Saúde	3.477.726,0	2.898.110	-	2.434.408	2.434.408	0,00%	
CIDADES	711 Saneamento Ambiental do Ceará	34.191.184,0	28.492.650	8.433.572	23.933.829	15.500.257	29,60%	
TOTAL		1.431.877.144,00	1.193.230.960	1.247.745.334,3	1.002.314.001			
Valor Limite do Desembolso [70% * TOTAL]		1.002.314.000,80	835.261.672					

Posição em: 31-out-11

- ✓ 0% - 50,00% = vermelho;
- ✓ 50,01% - 69,99% = amarelo;
- ✓ 70,00% em diante = verde.

- ✓ Houve uma reunião dos Secretários da SEDUC, SESA, SECITECE, CIDADES/CAGECE com o Governador Cid Gomes no dia 28/10/11 para discutir os desafios na execução dos Programas Elegíveis;
- ✓ Foram vistos cada um dos Programas Elegíveis e foi sinalizado pelo Governador as possíveis soluções.

Ailson Filho – SEPLAG informou que, em relação ao mês anterior, houve uma regressão na regra dos 70%, já que o Programa 41 está sinalizando vermelho.

Almir Bittencourt – SECITECE comentou sobre a reunião do dia 28 de outubro com o Senhor Governador e informou sobre a preocupação de poder executar os Programas no prazo, já que as circunstâncias não são favoráveis.

Ricardo Costa – SECITECE salientou que a culpa não é da Secretaria, mas uma falta de comunicação entre o COGERF e o Senhor Governador, pois este, na última reunião, não estava ciente dos problemas enfrentados pela Secretaria e os desafiou perguntando se fossem alocados os recursos, os Programas seriam cumpridos. No caso dos Programas 033 e 196 a SECITECE necessitava da confirmação da existência da Ata de Registro de Preço e foi afirmado pelo representante do órgão responsável ao Senhor Governador que a Ata já existia. Logo após a reunião com o Senhor Governador, a Secretaria foi até a PGE e constataram que a Ata de Registro de Preço ainda estava em fase de planejamento na ETICE.

Iraguassú Teixeira – CONPAM informou que sinalizações vermelhas seriam evitadas com a ajuda do COGERF e sugeriu que seria melhor uma pessoa ao invés de um Conselho para articular com o Senhor Governador.

Almir Bittencourt – SECITECE informou que desde a reunião com o Senhor Governador, no dia 28 de outubro, todas as providências foram tomadas para a execução dos Programas, como a elaboração do projeto de aquisição de equipamentos de informática, por meio de Pregão Eletrônico, cujo projeto foi encaminhado à SEPLAG e destacou que estão trabalhando com afinco para ter a possibilidade de execução dos programas até o fim do ano.

Ana Márcia – SESA informou que o Programa 554 já está bem encaminhado e o 536 já fechou contrato.

VI. SUMÁRIO DOS PROJETOS DE ASSISTÊNCIA TÉCNICA

Cristina Medeiros – IPECE apresentou o gráfico dos Projetos no Plano de Licitação em Execução, com a posição de 16/11/2011, com 32 projetos, ressaltando que 78% dos projetos estão sendo executados conforme o Plano de Licitação e somente cinco projetos ou 16% não obtiveram melhor desempenho no desenvolvimento dos projetos.

Cristina Medeiros – IPECE ressaltou que o CONPAM, em relação ao mês anterior, está com a sinalização vermelha, mas não necessariamente significa que o Projeto deixará de ser cumprido.

Gráfico 1 – Acompanhamento da Sinalização da Execução do Plano de Licitação dos Projetos

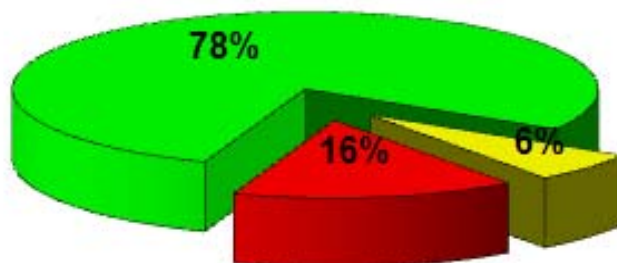

Verde - Realização do projeto dentro do Plano de Licitações
Amarelo - Realização do projeto com atraso de um dia
Vermelho - Realização projeto com atraso de mais de 3 meses

Sinalização	Setorial com o número do Projeto
Verde - Realização do projeto dentro do Plano de Licitações	25 PROJETOS: ARCE (1), CGE (3), CIDADES (4), CONPAM (5), ETICE (7,8), IPECE (09,10,11,12,13), SEDUC (16,17,18,19,20), SEPLAG (22,24,25), SESA (26,27,28,29), TCE (31,32)
Amarelo - Realização do projeto com atraso de um dia	2 PROJETOS: CGE (2), SESA (30)
Vermelho - Realização projeto com atraso de mais de 3 meses	5 PROJETOS: CONPAM (6) PGE(14,15), SEFAZ(21), SEPLAG (23)

OBS: O número ao lado do nome da setorial se refere a identificação do número do Projeto cuja descrição encontra-se no Acompanhamento no site do IPECE:

http://www2.ipece.ce.gov.br/SWAP/swapii/assistencia/Acompanhamento_Projetos_2011.htm

Cristina Medeiros – apresentou os estágios dos processos licitatórios explicando que dos 32 Projetos de Assistência Técnica (posição de 16/11/11), um total de 10 estão concluídos e 22 estão sendo executados, sendo que desses, 9 estão com seu processo licitatório em andamento e 13 estão com seus contratos assinados e os serviços estão sendo prestados, conforme Gráfico 2.

Gráfico 2 – Estágio dos Processos Licitatórios

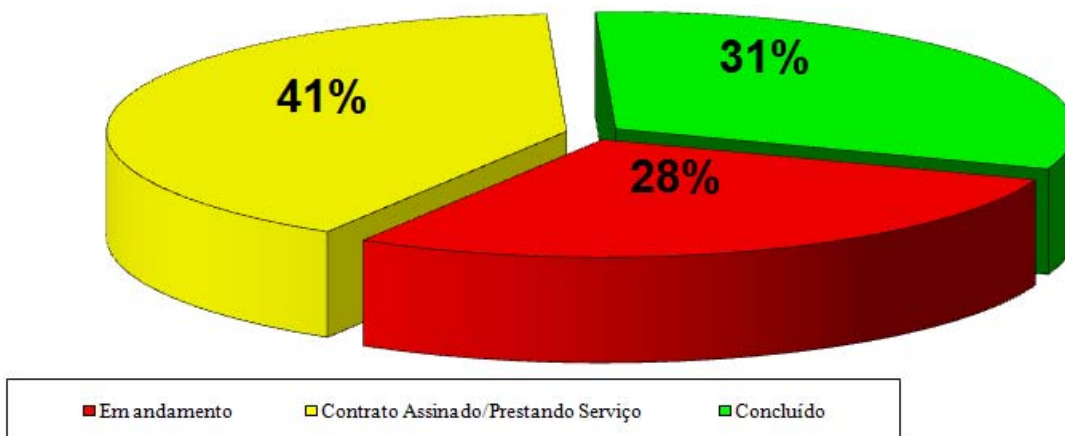

9 em andamento =	CGE (2), CONPAM (6), ETICE (8), PGE (14,15), SEDUC (20), SEFAZ (21), SEPLAG (23), SESA (30)
13 Contratos assinados =	ARCE (1), CGE (3), CIDADES (4), IPECE (12), SEDUC (17,19), SEPLAG(22,24,25), SESA(26, 28),TCE(31,32)
10 Concluídos =	COMPAM (5), ETICE (7), IPECE (09, 10, 11, 13), SEDUC (16,18), SESA (27, 29)

Cristina Medeiros – IPECE aponta que há 22 projetos em execução, sendo 9 em andamento, de acordo com o gráfico 3, e informa que aqueles que estão sinalizados com atraso já foram identificados e repassados ao Banco Mundial.

Gráfico 3 – Projetos em Andamento

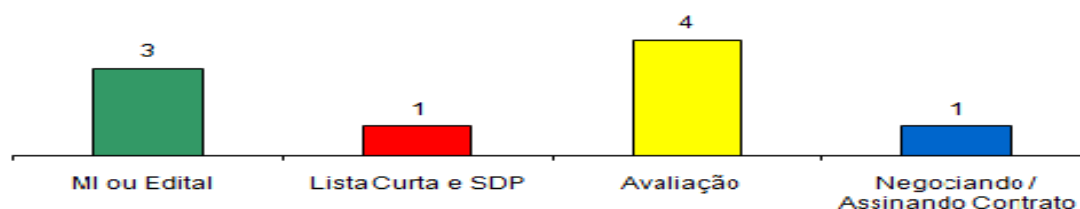

MI ou Edital = 3	PGE (14,15), SEFAZ (21)
Lista Curta e SDP = 1	ETICE (8)
Avaliação = 4	CGE (2), CONPAM (6), SEDUC (20), SEPLAG (23)
Negociação Contrato = 1	SESA (30)

Ofício circular 10/2010 da PGE: Novo padrão dos Ofícios de encaminhamento de processos licitatórios. (Anexo 2).

VII. ACOMPANHAMENTO DO DESEMPENHO DAS SETORIAIS

1. SEFAZ

Representada por: Fabrízio Gomes Santos.

INDICADORES PRIMÁRIOS

Indicador 1: Saldo Fiscal Corrente do Estado (Receitas Correntes menos Despesas Correntes).

- Meta 2011: R\$ 1.293,0 milhões
- Posição em 31/10: R\$ 1.821,4 milhões
- Posição em 31/10 em relação à meta: VERDE
- Justificativa: As receitas e as despesas correntes se comportam conforme o esperado.
- Perspectiva de Cumprimento: Meta superada.

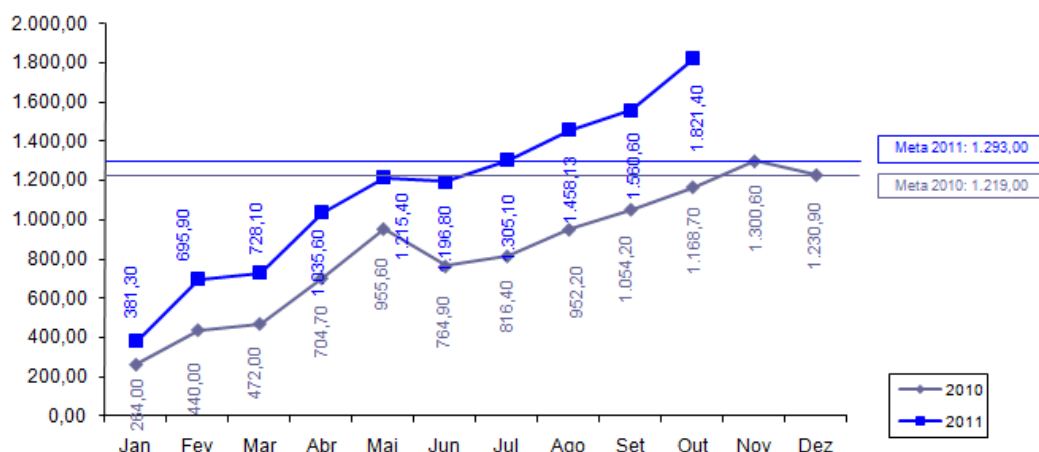

Sentido do indicador: ↑

Indicador 2: Índice Hefirndahl de arrecadação de ICMS usando quatro setores (indústria, varejo, serviços públicos – energia & combustíveis e comunicação).

- Meta 2011: $\leq 0,35$
- Posição em 31/10: 0,298862
- Posição em 31/10 em relação à meta: VERDE
- Justificativa: Não há nenhuma indicação de que haja concentração de arrecadação de ICMS em algum dos setores estudados que possa aumentar o índice além da meta.
- Perspectiva de Cumprimento: Permaneceremos dentro da meta até o final do ano.

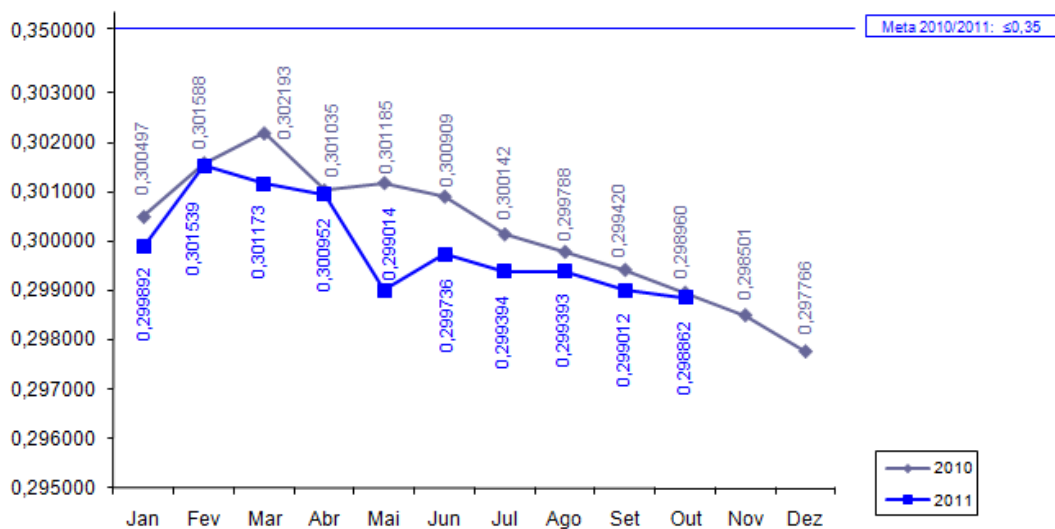

Sentido do indicador: ↓

Indicador 14: Percentual de registros empresariais no CGF (Cadastro Geral da Fazenda) concluídos dentro de 72 horas.

- Meta 2011: $\geq 35,00\%$
- Posição em 31/10: 75,30%
- Posição em 31/10 em relação à meta: VERDE
- Justificativa: Com a vigência da Lei Complementar nº. 128/2010, as empresas do MEI são cadastradas automaticamente na SEFAZ/CE a partir do registro informado pela Receita Federal. Essas informações foram disponibilizadas por este órgão desde abril de 2010 e foram introduzidas no Estatístico do Cadastro da SEFAZ/CE nesta data.
- Perspectiva de Cumprimento: A meta será cumprida.

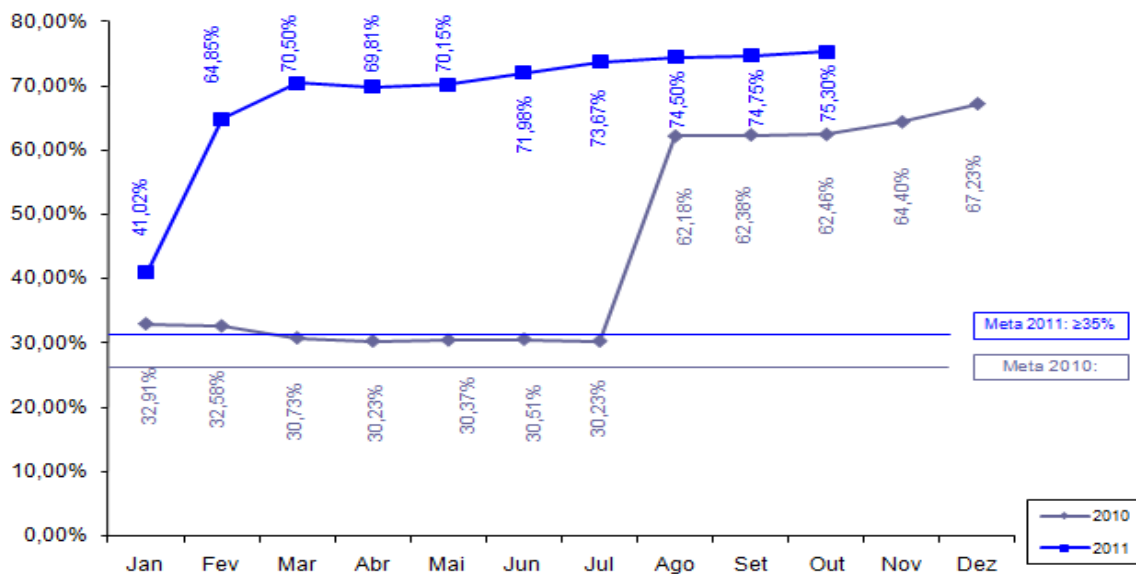

Sentido do indicador: ↑

INDICADOR SECUNDÁRIO

Indicador 1: Eficácia da Cobrança Administrativa do Crédito Tributário (% dos contribuintes ativos do regime de recolhimento normal que declaram saldo devedor na DIEF que a SEFAZ inscreve na Dívida Ativa).

- Meta 2011: $\leq 10,00\%$
- Posição em 31/10: 3,26%
- Posição em 31/10 em relação à meta: VERDE
- Comentários: Acordado com o BM que o indicador seria medido três vezes em 2011, com informações quadrimestrais referente ao período de cinco meses anteriores.

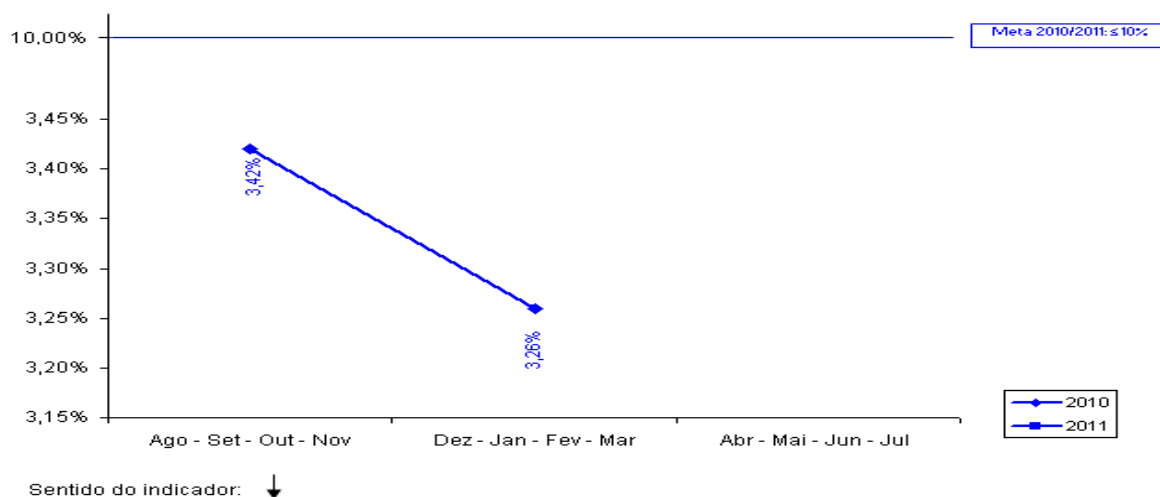

PROJETO DE ASSISTÊNCIA TÉCNICA¹

Projeto 20: Aquisição de Notebooks como parte da Solução Tecnológica do Projeto de Auditoria Eletrônica.

- Responsável: Rejane Muniz
- Categoria de Licitação: BENS
- Valor: US\$ 300 mil
- Método de Aquisição: Pregão Eletrônico
- Revisão Prévia/Posterior: Prévia
- Início/Término: Março de 2011 a Abril de 2012
- Estágio Previsto: Elaborando Contrato.
- Estágio Atual: aguarda assinatura do ofício do Secretário para encaminhamento do processo à PGE.
- Sinalização em relação ao Plano de Licitação: VERMELHO

¹ Legenda da Sinalização para cumprimento dos Projetos de Assistência Técnica:

Verde=Realização conforme o Plano de Licitações; Amarelo = Realização com atraso mais de um dia; Vermelho = Realização com atraso de mais de três meses.

2. SEPLAG

Representado por: Ailson Filho, Fátima Coelho Benevides Falcão e Sérgio Lage.

INDICADORES PRIMÁRIOS

Indicador 3: *Número de Secretarias Setoriais com relatórios anuais de desempenho validados pela SEPLAG e pelo COGERF e colocados na página eletrônica da SEPLAG.*

- Meta 2011: 15
 - Posição em 31/10: - *
 - Posição em 31/10 em relação à meta: VERDE
 - Perspectiva de Cumprimento: O cumprimento total da meta nos prazos previstos
- * A meta será cumprida em março de 2012.

Fátima Falcão – SEPLAG informou que há uma previsão para a entrega de 15 relatórios sendo que 11 secretarias já apresentaram, restando somente 4 e diz que não há nenhuma possibilidade de não cumprir com o indicador.

Indicador 4: *Número de "Relatórios de Produtos - Resultados" (RPR) validados pelo COGERF e colocados na página eletrônica da SEPLAG.*

- Meta 2011: 7
 - Posição em 31/10: - *
 - Posição em 31/10 em relação à meta: VERDE
- * A meta será cumprida em março de 2012. Em relação aos RPR de 2010, 3 relatórios foram enviados ao BM e 2 relatórios estão sendo elaborados.

INDICADORES SECUNDÁRIOS

Indicador 2: *Informações sobre GPR refletidas na apresentação do orçamento anual e no discurso anual do Governador na Assembleia.*

- Meta 2011: 2
 - Posição em 31/10: - *
 - Posição em 31/10 em relação à meta: VERDE
 - Perspectiva de cumprimento: A perspectiva é de cumprimento da meta.
- * A meta do indicador será cumprida no início de 2012.

Indicador 3: *Cruzamento dos cadastros de pensões com bancos de dados federais para identificar irregularidades.*

- Meta 2011: ≤3 meses
- Posição em 31/10: 1,55 meses
- Posição em 31/10 em relação à meta: VERDE

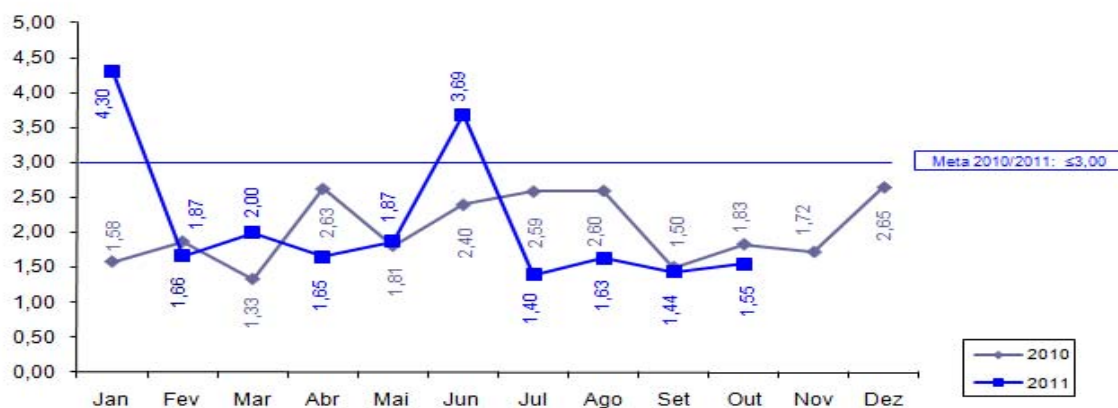

Sentido do indicador: ↓

PROJETOS DE ASSISTÊNCIA TÉCNICA

Projeto 22: Modernização do Processo de Compensação Financeira Previdenciária no Estado do Ceará – SEPLAG.

- Responsável: Sérgio Lage e Fernanda Salles
- Categoria de Licitação: Serviços de não consultoria
- Valor: US\$ 104,22 mil
- Método de Aquisição: Shopping
- Revisão Prévia/Posterior: Prévia
- Início/Término: Julho de 2009 a Abril de 2012
- Estágio Previsto: Prestando serviço.
- Estágio Atual: Prestando serviço.
- Sinalização em relação ao Plano de Licitação: VERDE

Projeto 23: Capacitação de servidores envolvidos nos processos de compras – SEPLAG.

- Responsável: Soraya Quixadá
- Categoria de Licitação: Empresas de Consultoria
- Valor: US\$ 130 mil
- Método de Aquisição: SQC
- Revisão Prévia/Posterior: Posterior
- Início/Término: Dezembro de 2010 a Maio de 2012
- Estágio Previsto: Prestando Serviço.
- Estágio Atual: Recebimento de propostas até às 16h00min do dia 29/11/2011.
- Sinalização em relação ao Plano de Licitação: VERMELHO

Projeto 24: Realização de uma ampla campanha de divulgação do sistema de aquisição do governo à sociedade em geral e as entidades representativas das empresas – SEPLAG.

- Responsável: Soraya Quixadá
- Categoria de Licitação: Serviços de não consultoria
- Valor: US\$ 100 mil
- Método de Aquisição: Shopping
- Revisão Prévia/Posterior: Posterior
- Início/Término: Dezembro de 2010 a Maio 2012
- Estágio Previsto: Prestando Serviço.
- Estágio Atual: Prestando Serviço.
- Sinalização em relação ao Plano de Licitação: VERDE

Projeto 25: Desenvolvimento de Solução Informatizada para monitoramento da Cooperação Técnico-financeira do Estado do Ceará – SEPLAG.

- Responsável: Mário Fracalossi
- Categoria de Licitação: Empresa de Consultoria
- Valor: US\$ 103,58 mil
- Método de Aquisição: SQC
- Revisão Prévia/Posterior: Prévia
- Início/Término: Outubro de 2009 a Maio de 2012
- Estágio Previsto: Prestando serviço.
- Estágio Atual: Prestando serviço.
- Sinalização em relação ao Plano de Licitação: VERDE

3. SEDUC

Representada por: Maria Eneida Maia e José Iran da Silva.

INDICADORES PRIMÁRIOS

Indicador 5: Resultados das avaliações externas dos alunos do 2o, 5o, 9o e 12o anos processados e publicizados em nível de cada escola pública do Estado, juntamente com relatório de melhores práticas.

- Meta 2011: ≥ 90 %
 - Posição em 31/10: - *
 - Posição em 31/10 em relação à meta: VERDE
- * A meta será cumprida até março de 2012. A avaliação externa está prevista para o período de 28/11 a 09/12.

Indicador 6a: Percentual de municípios do Estado do Ceará com gerente designado para o programa de alfabetização de crianças: "Alfabetização na Idade Certa".

- Meta 2011: 80%
- Posição em 31/10: 100%
- Posição em 31/10 em relação à meta: VERDE
- Perspectiva de Cumprimento: o indicador vem sendo cumprido
- Plano de Ação: A designação dos gerentes do PAIC foi concretizada.

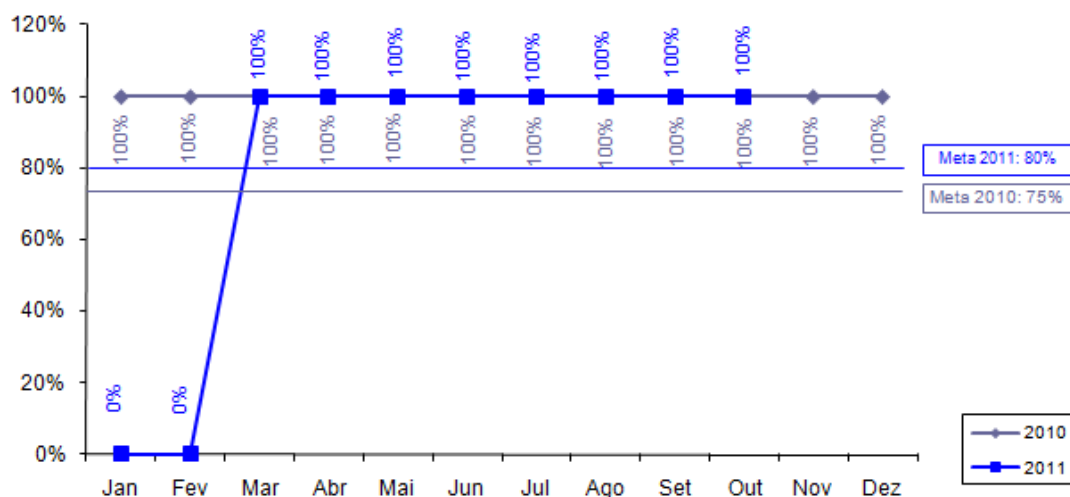

Sentido do indicador: ↑

Indicador 6b: Percentual de municípios do Estado do Ceará com material didático para o programa “Alfabetização na Idade Certa” entregue às escolas.

- Meta 2011: ≥80%
- Posição em 31/10: 100%
- Posição em 31/10 em relação à meta: VERDE
- Perspectiva de Cumprimento: O indicador foi cumprido.

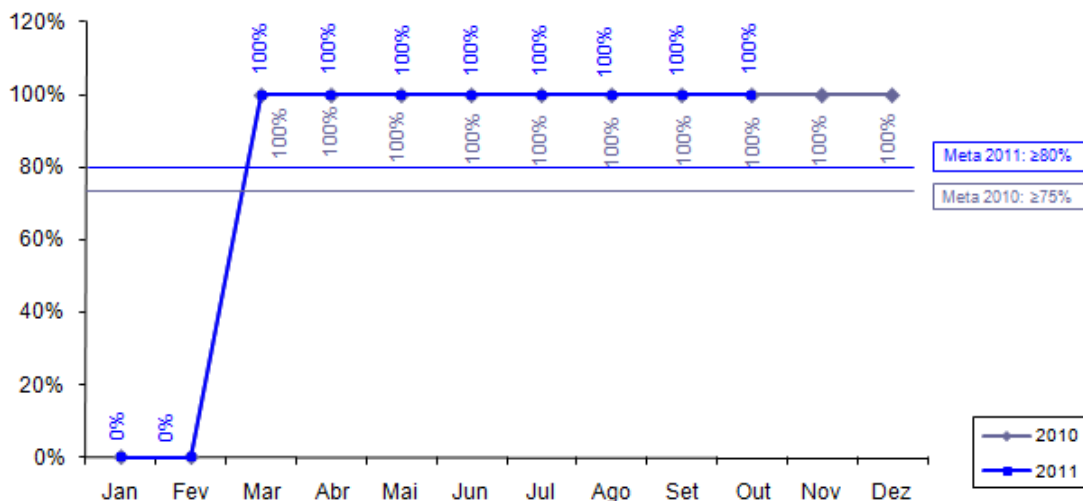

Sentido do indicador: ↑

Indicador 6c: Percentual de gerentes do programa “Alfabetização na Idade Certa” remunerados pelo Estado.

- Meta 2011: 60%
- Posição em 31/10: 100%
- Posição em 31/10 em relação à meta: VERDE
- Perspectiva de Cumprimento: o indicador será cumprido
- Plano de Ação: Termo de Cooperação com a FUNCAP efetivado.

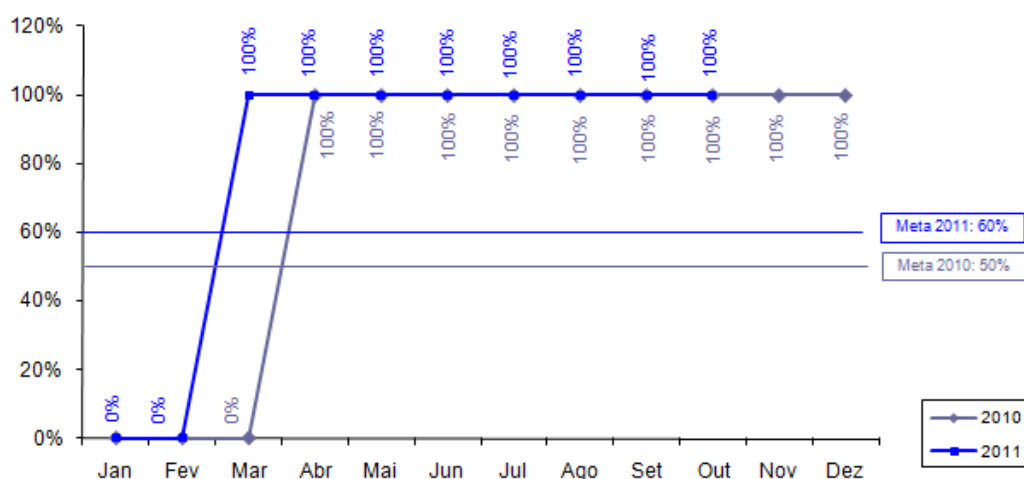

Sentido do indicador: ↑

INDICADORES SECUNDÁRIOS

Indicador 5: Avaliação da Implementação municipal do programa “Alfabetização da Idade Certa” (uma em 2009 e uma em 2011).

- Meta 2011: 1
 - Posição em 31/10: 1 (*)
 - Posição em relação à meta: VERDE
 - Perspectiva de Cumprimento: Trabalho concluído.
- (*) SEDUC informou que o documento está concluído. Aguarda-se o envio do mesmo.

Indicador 6: Obtenção da alfabetização na 2ª série.

- Meta 2011: 80%
 - Posição em 31/10: - (*)
 - Posição em relação a meta: VERDE
- (*) A SEDUC aguardará os resultados de 2011 que serão publicitados em 2012. A meta será cumprida até março de 2012.

PROJETOS DE ASSISTÊNCIA TÉCNICA

Projeto 16: Avaliação do Programa E- Jovem.

- Responsável: Eneida Machado
- Categoria de Licitação: Empresa de Consultoria
- Valor: US\$ 72,90 mil
- Método de Aquisição: SQC
- Revisão Prévia/Posterior: Posterior
- Início/Término: Agosto de 2009 a Setembro de 2010
- Estágio Previsto: Concluído
- Estágio Atual: Concluído
- Sinalização em relação ao Plano de Licitação: VERDE

Projeto 17: Análise do uso dos resultados dos exames a partir dos planos escolares e dos programas municipais e suas estratégias de efetivação – 1ª Etapa.

- Responsável: Eneida Machado
- Categoria de Licitação: Empresa de Consultoria
- Valor: US\$ 35,36 mil
- Método de Aquisição: SQC
- Revisão Prévia/Posterior: Posterior
- Início/Término: Julho de 2009 a Setembro de 2010
- Estágio Previsto: Concluído
- Estágio Atual: Concluído
- Sinalização em relação ao Plano de Licitação: VERDE

Projeto 17: Análise do uso dos resultados dos exames a partir dos planos escolares e dos programas municipais e suas estratégias de efetivação – 2ª Etapa.

- Responsável: Eneida Machado
- Categoria de Licitação: Empresa de Consultoria
- Valor: US\$ 37,25 mil
- Método de Aquisição: SQC
- Revisão Prévia/Posterior: Posterior
- Início/Término: Agosto de 2010 a Julho de 2011
- Estágio Previsto: Prestando Serviço.
- Estágio Atual: Prestando Serviço.
- Sinalização em relação ao Plano de Licitação: VERDE

Projeto 18: Serviço de consultoria para a Fase 1 da Implantação de um Projeto Técnico – Pedagógico nas Escolas Profissionais do Estado do Ceará.

- Responsável: Eneida Machado e Kennedy
- Categoria de Licitação: Empresa de Consultoria
- Valor: US\$ 91,41 mil
- Método de Aquisição: SQC
- Revisão Prévia/Posterior: Posterior
- Início/Término: Agosto de 2010 a Agosto de 2011
- Estágio Previsto: Concluído
- Estágio Atual: Concluído
- Sinalização em relação ao Plano de Licitação: VERDE

Projeto 19: Serviço de consultoria para Fase 2 da Implantação de um Projeto Técnico-Pedagógico nas Escolas Profissionais do Estado do Ceará.

- Responsável: Eneida Machado e Kennedy
- Categoria de Licitação: Empresa de Consultoria
- Valor: US\$ 196 mil
- Método de Aquisição: SQC
- Revisão Prévia/Posterior: Posterior
- Início/Término: Junho de 2011 a Maio de 2012
- Estágio Previsto: Negociando contrato.
- Estágio Atual: Aguardando publicação do contrato.
- Sinalização em relação ao Plano de Licitação: VERDE

Projeto 20: Análise do uso dos resultados das avaliações externas a partir dos planos escolares e dos programas municipais e suas estratégias de efetivação (3ª etapa).

- Responsável: Eneida Machado e Kennedy
- Categoria de Licitação: Empresa de Consultoria
- Valor: US\$ 167,42 mil
- Método de Aquisição: SQC
- Revisão Prévia/Posterior: Posterior
- Início/Término: Agosto de 2011 a Junho de 2012
- Estágio Previsto: Preparando Lista Curta e enviando SDP.
- Estágio Atual: Recebimento de propostas até às 16h do dia 05/12/2011.
- Sinalização em relação ao Plano de Licitação: VERDE

4. SESA

Representada por Ana Márcia Rodrigues.

INDICADORES PRIMÁRIOS

Indicador 7a: Percentual de Equipes de PSF/AB classificadas no sistema de classificação de qualidade do AMQ.

- Meta 2011: 30,0%
- Posição em 31/10: 78,0%
- Posição em 31/10 em relação à meta: VERDE

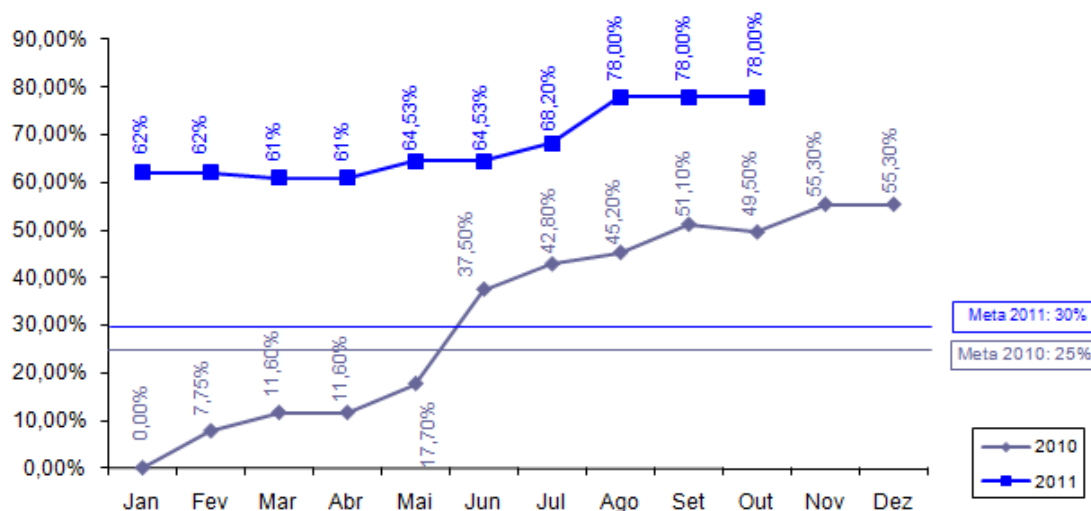

Sentido do indicador: ↑

Indicador 7b: Percentual de Equipes de PSF/AB classificadas num ano anterior que melhoram sua classificação de qualidade do AMQ.

- Meta 2011: 30%
- Posição em 31/10: -
- Posição em 31/10 em relação à meta: VERDE
- Justificativa: O monitoramento só será possível no final do ano.

Indicador 8a: Número de hospitais públicos e particulares no Estado licenciados de acordo com a Lei no 6.437/1977.

- Meta 2011: 12
- Posição em 31/10: 14
- Posição em 31/10 em relação à meta: VERDE

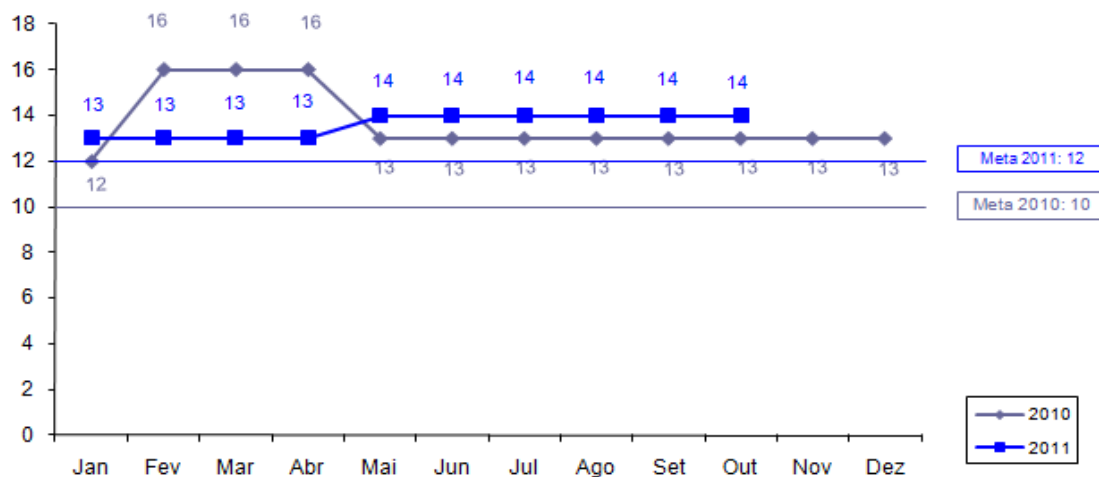

Sentido do indicador: ↑

Indicador 8b: Número de hospitais com certificação de qualidade da ONA.

- Meta 2011: 1
- Posição em 31/10: -
- Posição em 31/10 em relação à meta: VERDE
- Justificativa: Foi realizada uma visita pelo NUESP/SESA e verificado que o hospital está executando os ajustes necessários, recomendados pelo IQC. SESA solicitou ao BM em 14/11/11 alteração do prazo desse indicador para final de março em virtude da conclusão da reforma necessária.

Cristina Medeiros – IPECE informou que até o momento da reunião não recebeu a resposta do Banco Mundial.

Indicador 9: Número dos hospitais públicos e particulares no Estado (hospitais pólo) com sistemas padronizados de contabilidade de custos e que remetem relatórios anuais de custos a SESA.

- Meta 2011: 15
- Posição em 31/10: 15
- Posição em 31/10 em relação à meta: VERDE
- Justificativa: Meta alcançada.

Cristina Medeiros – IPECE parabenizou a SESA pelo cumprimento do indicador já que este não fora cumprido em 2009 e 2010.

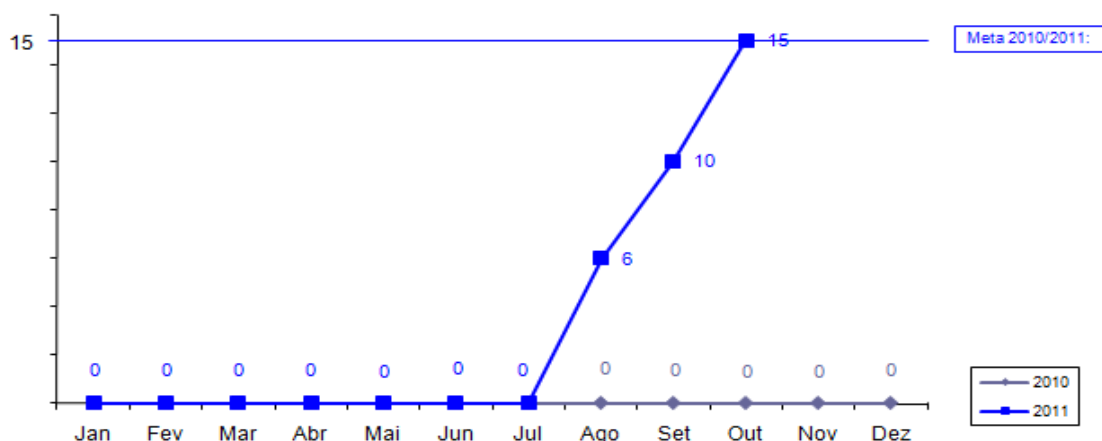

Sentido do indicador: ↑

INDICADORES SECUNDÁRIOS

Indicador 7: *População Atendida pelas Equipes do PSF.*

- Meta 2011: 6.468.331
- Posição em 31/10: 6.564.566
- Posição em 31/10 em relação à meta: VERDE
- Justificativa: Dados obtidos junto ao Sistema Nacional de Atenção Básica – SIAB, com informação completa de 166 municípios.

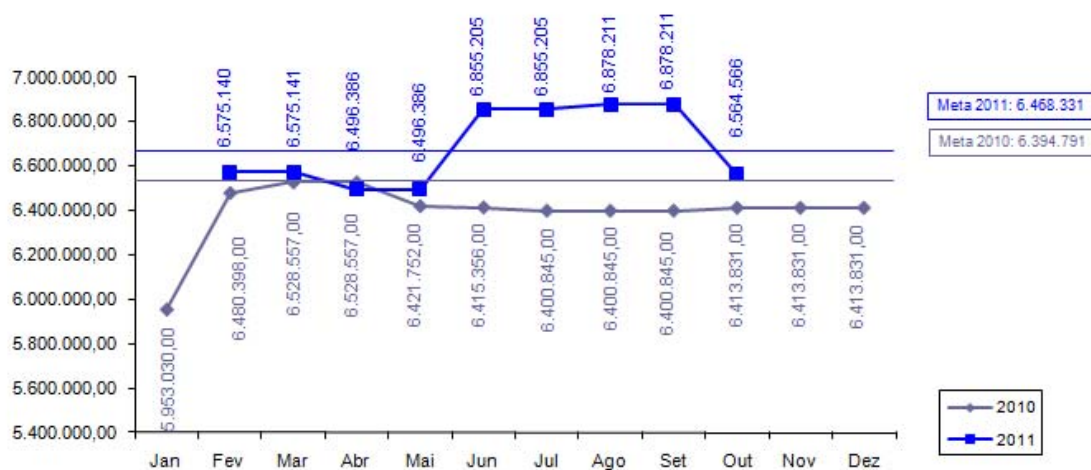

Sentido do indicador: ↑

Indicador 8: Relatórios semestrais do “Grupo da Água para combater a diarreia infantil que leva a internação”.

- Meta 2011: 2
- Posição em 31/10: 1
- Posição em 31/10 em relação à meta: VERDE

Indicador 9: Coleta sistemática e relato peso/altura dos bebês.

- Meta 2011: 60 %
- Posição em 31/10: 72,67%
- Posição em 31/10 em relação à meta: VERDE
- Justificativa: Dados obtidos junto ao Sistema de Vigilância Alimentar e Nutricional – SISVAN

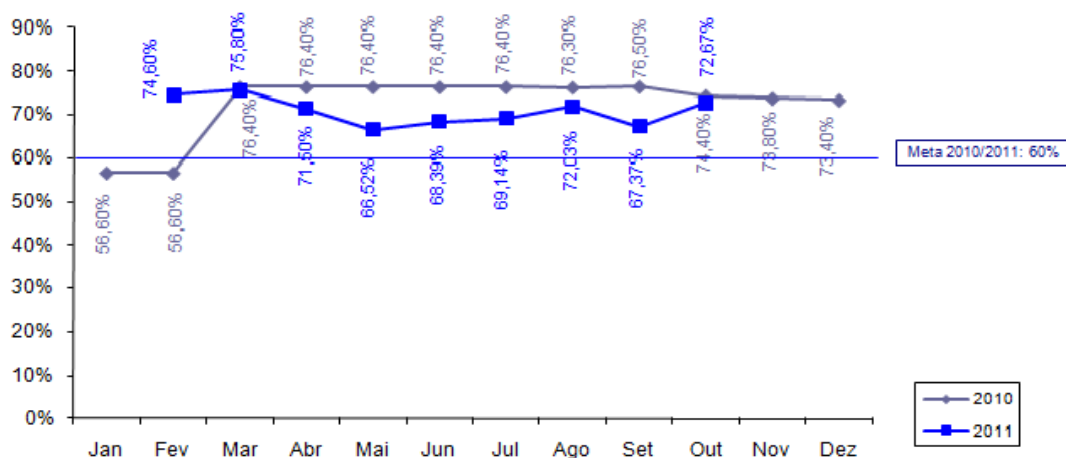

Sentido do indicador: ↑

PROJETOS DE ASSISTÊNCIA TÉCNICA

Projeto 26: Apoio para implantação de sistema de custos nos hospitais-pólo – Estratégia de Capacitação e disseminação do uso do software.

- Responsável: Vera Coelho e Helena Lima
- Categoria de Licitação: Empresa de Consultoria
- Valor: US\$ 94,87 mil
- Método de Aquisição: SQC
- Revisão Prévia/Posterior: Posterior
- Início/Término: Abril de 2010 a Novembro de 2011
- Estágio Previsto: Prestando Serviço.
- Estágio Atual: Prestando Serviço.
- Sinalização em relação ao Plano de Licitação: VERDE

Projeto 27: Apoio para implantação de sistemas de custos nos hospitais-pólo – Validação da Metodologia.

- Responsável: Vera Coelho e Helena Lima
- Categoria de Licitação: Consultoria Individual
- Valor: US\$ 28,89 mil
- Método de Aquisição: Diretrizes Consultoria
- Revisão Prévia/Posterior: Posterior
- Início/Término: Junho de 2009 a Julho de 2010
- Estágio Previsto: Concluído
- Estágio Atual: Concluído
- Sinalização em relação ao Plano de Licitação: VERDE

Projeto 28: Apoio para implantação de sistemas de custos nos hospitais-pólo- Definições e ajustes no modelo de absorção.

- Responsável: Vera Coelho e Helena Lima
- Categoria de Licitação: Consultoria Individual
- Valor: US\$ 56,51 mil
- Método de Aquisição: Diretrizes Consultoria
- Revisão Prévia/Posterior: Posterior
- Início/Término: Abril de 2010 a Julho de 2011
- Estágio Previsto: Prestando Serviço.
- Estágio Atual: Prestando Serviço.
- Sinalização em relação ao Plano de Licitação: VERDE

Projeto 29: Apoio para implantação de sistemas de custos nos hospitais-pólo – Compra de equipamentos de informática para habilitar as CRES.

- Responsável: Vera Coelho e Helena Lima
- Categoria de Licitação: Bens
- Valor: US\$ 142,11 mil
- Método de Aquisição: Pregão Eletrônico
- Revisão Prévia/Posterior: Posterior
- Início/Término: Março de 2010 a Dezembro de 2010
- Estágio Previsto: Concluído
- Estágio Atual: Concluído
- Sinalização em relação ao Plano de Licitação: VERDE

Projeto 30(Parte A): Apoio para implantação de sistema de custos nos hospitais-pólo – Aquisição de equipamentos de computação e informática.

- Responsável: Vera Coelho e Helena Lima
- Categoria de Licitação: Bens
- Valor: US\$ 234,16 mil
- Método de Aquisição: Pregão (Ata de Registro de Preço)
- Revisão Prévia/Posterior: Prévia
- Início/Término: Fevereiro de 2009 a Novembro de 2009
- Estágio Previsto: Concluído
- Estágio Atual: Concluído
- Sinalização em relação ao Plano de Licitação: VERDE

Projeto 30(Parte B): Apoio para implantação de sistema de custos nos hospitais-pólo – Aquisição de equipamentos de computação e informática(Servidores e Switches).

- Responsável: Vera Coelho e Helena Lima
- Categoria de Licitação: Bens
- Valor: US\$ 153 mil
- Método de Aquisição: Pregão Eletrônico
- Revisão Prévia/Posterior: Posterior
- Início/Término: Maio de 2011 a Janeiro de 2012
- Estágio Previsto: Elaborando contrato
- Estágio Atual: Pregão homologado em 09/11/11.
- Sinalização em relação ao Plano de Licitação: AMARELO

Projeto 30 (Parte C): Apoio para implantação de sistemas de custos nos hospitais-pólo - Aquisição de equipamentos de computação e informação (no break e rádio).

- Responsável: Vera Coelho e Helena Lima
- Categoria de Licitação: Bens
- Valor: US\$ 29,21 mil
- Método de Aquisição: Pregão (Ata de Registro de Preço)
- Revisão Prévia/Posterior: Posterior
- Início/Término: Março 2010 – Março 2011
- Estágio Previsto: Concluído.
- Estágio Atual: Equipamentos prontos para serem distribuídos.
- Sinalização em relação ao Plano de Licitação: VERDE

SALVAGUARDAS

Gestão de Resíduos Sólidos Hospitalares.

Relatório trimestral de acompanhamento da situação dos resíduos hospitalares, elaborado com a parceria da SESA, CONPAM e CIDADES, de forma a indicar os avanços durante a implementação do Projeto SWAp II, enviado ao Banco Mundial em 10/11/11 (posição do 3º trimestre de 2011).

5. COGERH

Representado por: Denilson Marcelino Fidelis.

INDICADOR PRIMÁRIO

Indicador 10: Percentual de faturamento da Água Bruta distribuída a usuários industriais, agrícolas e de aquicultura.

- Meta 2011: $\geq 37\%$
- Posição em 31/10: 24%
- Posição em 31/10 em relação à meta: VERDE
- Justificativa: No 3º trimestre, a elevação da estimativa de captação segurou um pouco o indicador. Porém, com o ápice do período de estiagem, o consumo tem aumentado consideravelmente, o que favorece o alcance da meta. No início do 4º trimestre, deveremos ter uma sinalização em direção à meta numa escala mais expressiva.
- Perspectiva de Cumprimento: Alta

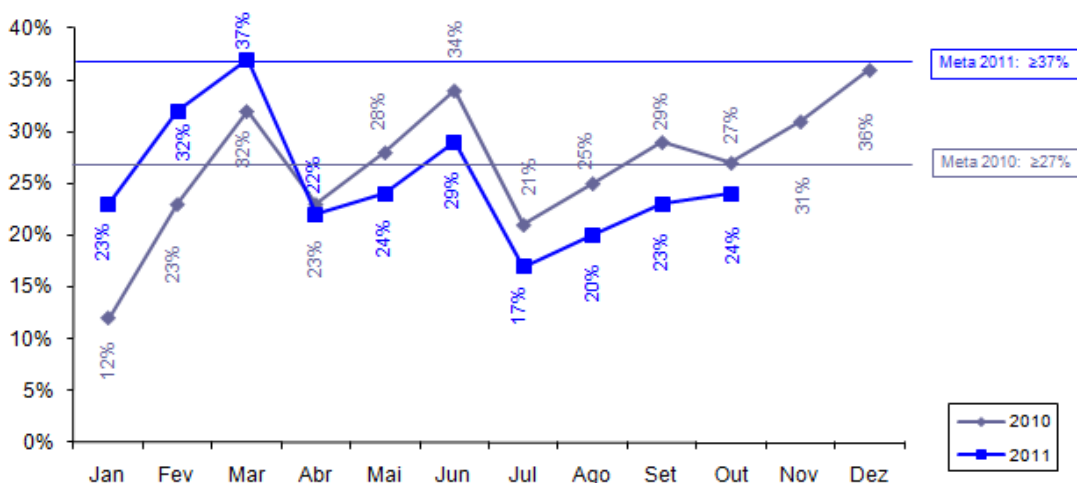

Sentido do indicador: ↑

6. CAGECE

Representado por: Raimunda Aurineide Caldas

INDICADORES PRIMÁRIOS

Indicador 11a: Número de ligações urbanas de água.

- Meta 2011: 275.122
- Posição em 31/10: 304.177
- Posição em 31/10 em relação à meta: VERDE
- Justificativa: De 2007 a outubro de 2011 foram executadas 304.177 ligações domiciliares de água.
- Perspectiva de Cumprimento: Meta superada.

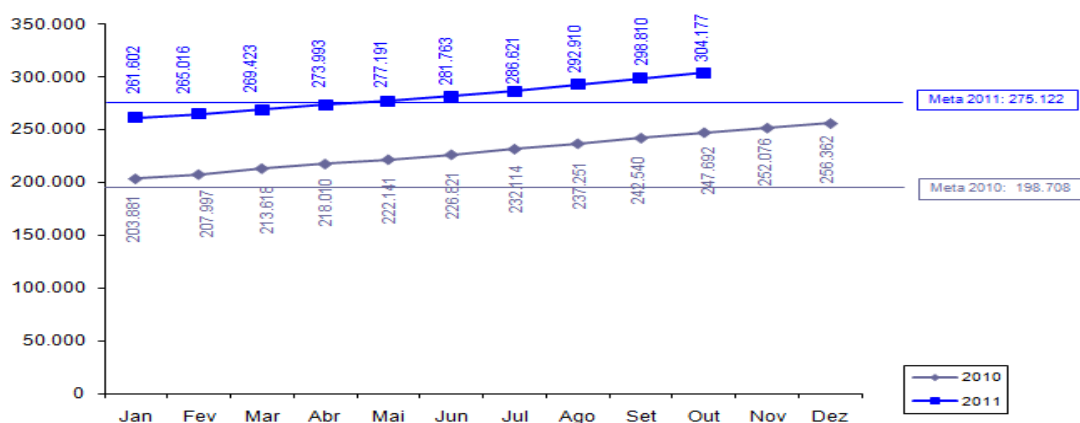

Sentido do indicador: ↑

Indicador 11b: *Número de ligações de esgotos.*

- Meta 2011: 124.775
- Posição em 31/10: 136.279
- Posição em 31/10 em relação à meta: VERDE
- Justificativa: De 2007 a outubro de 2011 foram executadas 136.279 ligações domiciliares de esgoto.
- Perspectiva de Cumprimento: Meta superada.

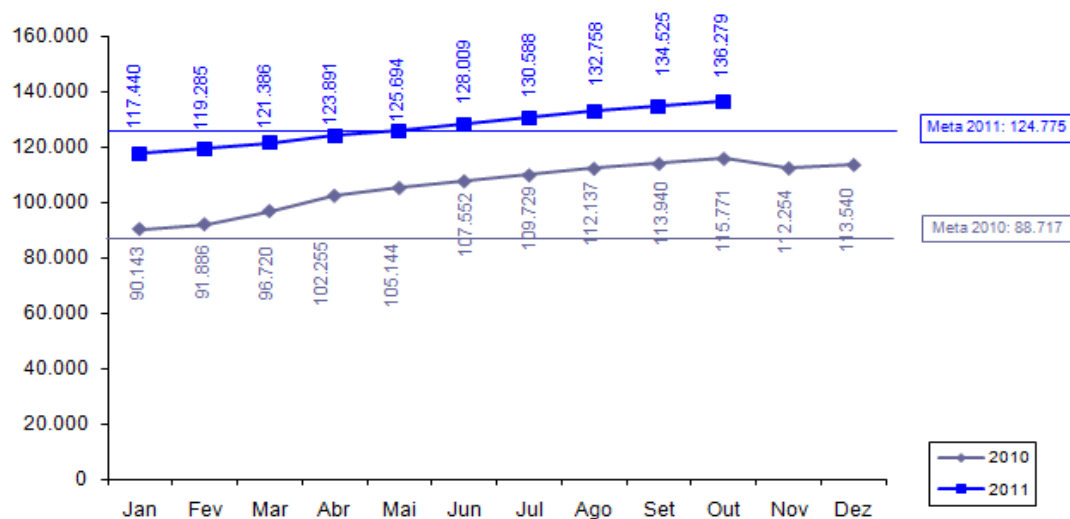

Sentido do indicador: ↑

Indicador 12: *Percentual de Perda de Água.*

- Meta 2011: ≤ 27% (*)
- Posição em 31/10: 25,98% (valores de setembro de 2011)
- Posição em 31/10 em relação à meta: VERDE
- Justificativa: De 2007 a setembro de 2011, o percentual de perda de água foi de 25,98%.
(*) Redução da meta aprovada pelo BM em 16.11.11, de 28,20% para 27%.

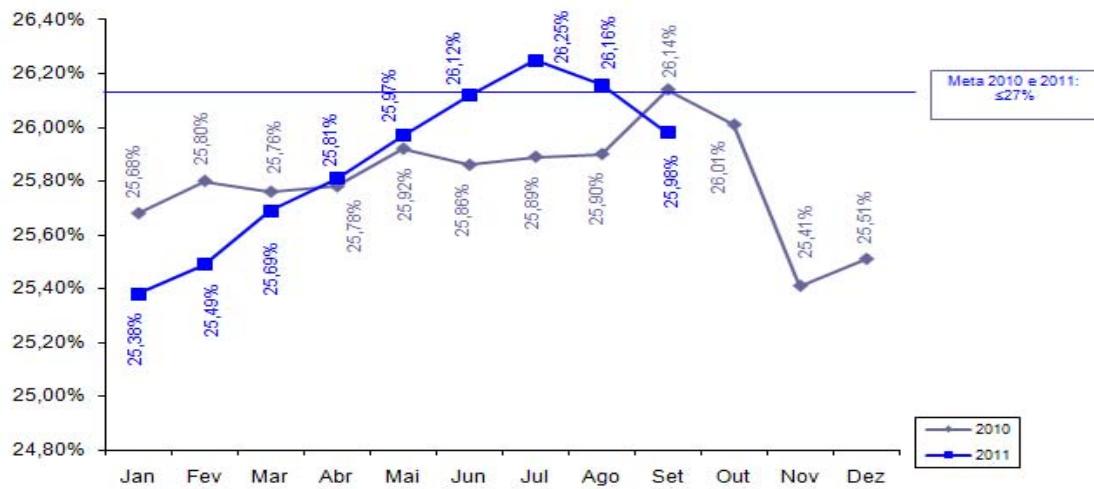

Sentido do indicador: ↓

INDICADOR SECUNDÁRIO

Indicador 10: Margem EBITDA da CAGECE.

- Meta 2011: 22,72% (*)
 - Posição em 31/10: 20,82% (valores de setembro de 2011)
 - Posição em 31/10 em relação à meta: VERDE
- (*) Redução da meta aprovada pelo BM em 16.11.11, de 29,50% para 22,72%.

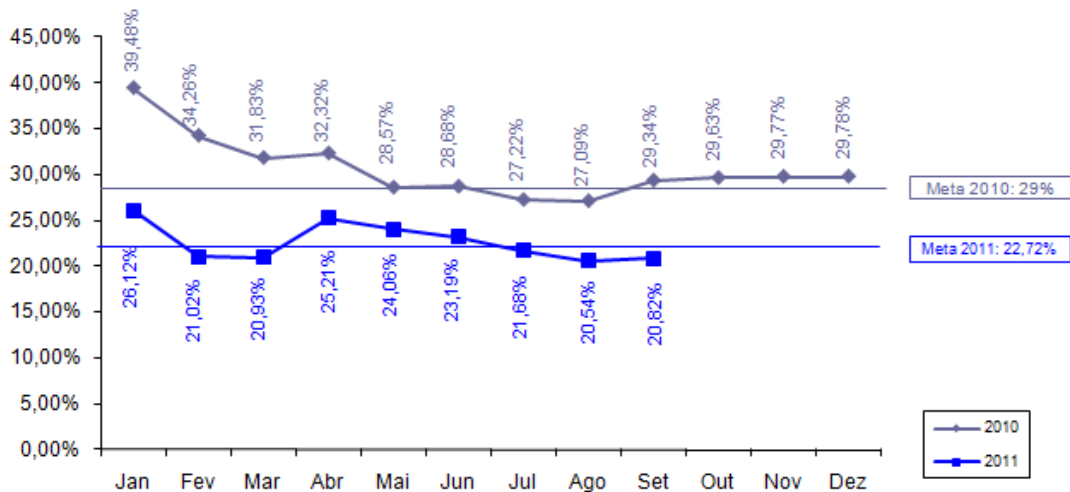

Sentido do indicador: ↑

SALVAGUARDAS

Reassentamento e Desapropriações

Relatório Trimestral de Acompanhamento da Salvaguarda de Reassentamento e Desapropriação enviado ao Banco Mundial em 27/10/11 (posição do 3º Trimestre de 2011).

7. CIDADES

Representado por: Edilson Uchoa Lopes.

PROJETO DE ASSISTÊNCIA TÉCNICA

Projeto 4: Avaliação de sistemas de abastecimento de água com problemas de qualidade.

- Responsável: Tércia Pinheiro
- Categoria de Licitação: Empresas de Consultoria
- Valor: US\$ 115,52 mil
- Método de Aquisição: SQC
- Revisão Prévia/Posterior: Posterior
- Início/Término: Junho 2011 – Abril 2012
- Estágio Previsto: Negociando contrato
- Estágio Atual: Contrato Assinado
- Sinalização em relação ao Plano de Licitação: VERDE

SALVAGUARDAS

Gestão de Resíduos Sólidos Hospitalares

Relatório trimestral de acompanhamento da situação dos resíduos hospitalares, elaborado com a parceria da SESA, CONPAM e CIDADES, de forma a indicar os avanços durante a implementação do Projeto SWAp II, enviado ao Banco Mundial em 10/11/11 (posição do 3º trimestre de 2011).

8. ETICE

Representado por: João Carlos Lima.

INDICADOR PRIMÁRIO

Indicador 13: Número da população urbana total dos principais centros municipais com acesso a serviço de Internet banda larga.

- Meta 2011: 4.365.700
- Posição em 31/10: 4.387.816
- Posição em 31/10 em relação à meta: VERDE
- Justificativa: A partir do Cinturão Digital, o Governo do Ceará estenderá a rede de banda larga aos municípios.
- Perspectiva de Cumprimento: Meta cumprida.

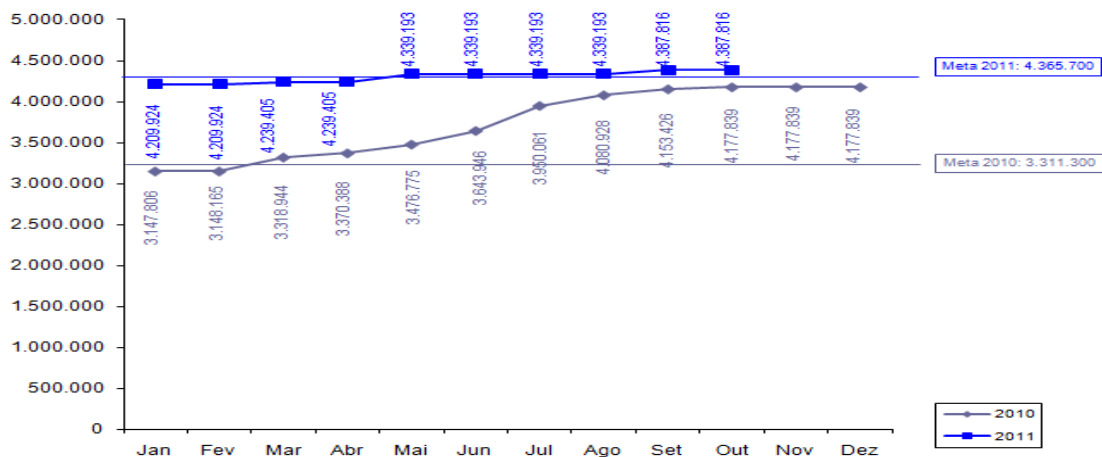

Sentido do indicador: ↑

INDICADOR SECUNDÁRIO

Indicador 12: Implementação do S2GPR (integração da plataforma de banco de dados do GPR do governo com sistemas).

- Meta 2011: 3
- Posição em 31/10: -
- Posição em 31/10 em relação à meta: VERDE
- Justificativa: Os sistemas componentes do S2GPR encontram-se em processo de implementação: Ciclo Orçamentário e Middleware de integração. O sistema de Cadastro do Patrimônio encontra-se em homologação na SEPLAG.
- Perspectiva de Cumprimento: Meta com perspectiva de cumprimento.

PROJETO DE ASSISTÊNCIA TÉCNICA

Projeto 7 Realização de Workshop para discutir boas práticas de uso de uma rede de banda larga de internet.

- Responsável: Denise Olsen
- Categoria de Licitação: Empresa de Consultoria
- Valor: US\$ 32,72 mil
- Método de Aquisição: Shopping
- Revisão Prévia/Posterior: Posterior
- Início/Término: Maio de 2009 a Setembro de 2009
- Estágio Previsto: Concluído
- Estágio Atual: Concluído
- Sinalização em relação ao Plano de Licitação: VERDE

Projeto 8: Desenvolvimento de Sistema de Avaliação de Resultados do Cinturão Digital do Ceará.

- Responsável: Denise Olsen
- Categoria de Licitação: Empresas de Consultoria
- Valor: US\$ 59,38mil
- Método de Aquisição: SQC
- Revisão Prévia/Posterior: Posterior
- Início/Término: Setembro 2011 – abril 2012
- Estágio Previsto: Manifestação de Interesse
- Estágio Atual: Submissão a não objeção do Banco, em virtude de não ter atingido a quantidade mínima de seis empresas na MI;
- Sinalização em relação ao Plano de Licitação: VERDE

9. PGE

Representada por: Fernando Grangeiro.

INDICADOR SECUNDÁRIO

Indicador 4: Redução de processos de licitação fracassados antes da assinatura do contrato.

- Meta 2011: $\leq 10,5\%$
 - Posição em 31/10: 7,97%*
 - Posição em relação à meta: VERDE
- * Posição referente a setembro de 2011.

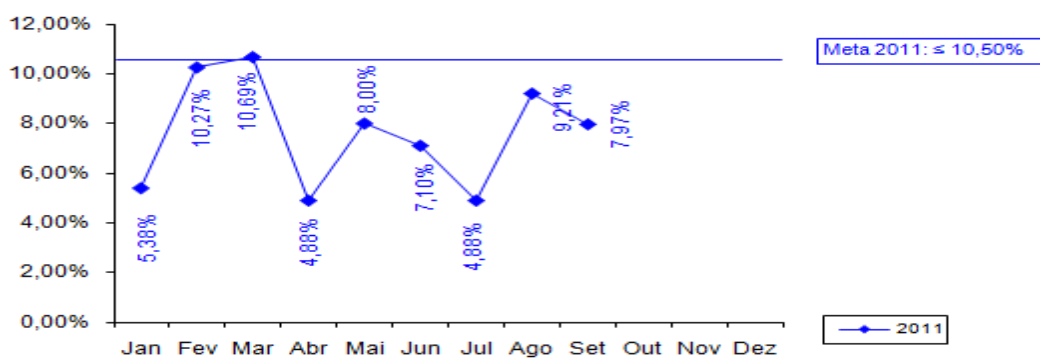

Sentido do indicador: ↓

PROJETO DE ASSISTÊNCIA TÉCNICA

Projeto 14 Apoio à implantação de ações relacionadas aos indicadores OECD – Contratação de empresa para capacitação nas áreas de licitação e administrativa.

- Responsável: Tarso e Fernando Grangeiro
- Categoria de Licitação: Empresas de Consultoria
- Valor: US\$ 147 mil
- Método de Aquisição: SBQC
- Revisão Prévia/Posterior: Prévia
- Início/Término: Janeiro de 2010 a Maio de 2012
- Estágio Previsto: Prestando serviço.
- Estágio Atual: PGE solicitou ao BM NO para realizar contratação direta. 03/11/11 BM solicitou mais informações aguardando recebimento da PGE.
- Sinalização em relação ao Plano de Licitação: VERMELHO

Projeto 15 Apoio à implantação de ações relacionadas aos indicadores OECD – Seminários para capacitação nas áreas de licitação e administrativa.

- Responsável: Tarso e Fernando Grangeiro
- Categoria de Licitação: Consultores Individuais
- Valor: US\$ 53 mil
- Método de Aquisição: Seção V - Diretrizes Consultoria
- Revisão Prévia/Posterior: Posterior
- Início/Término: Março de 2011 a Maio de 2012
- Estágio Previsto: Prestando serviço.
- Estágio Atual: PGE solicitou ao BM NO para realizar contratação direta. 03/11/11 BM solicitou mais informações aguardando recebimento da PGE.
- Sinalização em relação ao Plano de Licitação: VERMELHO

10. ARCE

Representado por: Alexandre Caetano da Silva.

INDICADOR SECUNDÁRIO

Indicador 11: Índice de Conformidade da qualidade da água distribuída pela CAGECE

- Meta 2011: 58,00%
- Posição em 31/10: 22,45%
- Posição em 31/10 em relação à meta: VERMELHO
- Justificativa: 49 relatórios concluídos de janeiro a outubro de 2011, dos quais 38 relataram não-conformidades na qualidade da água.
- Perspectiva de cumprimento: a melhoria observada no início do ano, de fevereiro a abril de 2011, não se manteve nos meses seguintes. Não há mais possibilidade de atingir a meta até o final do ano, indicando-se sinalizar em vermelho a probabilidade de cumprimento da meta.

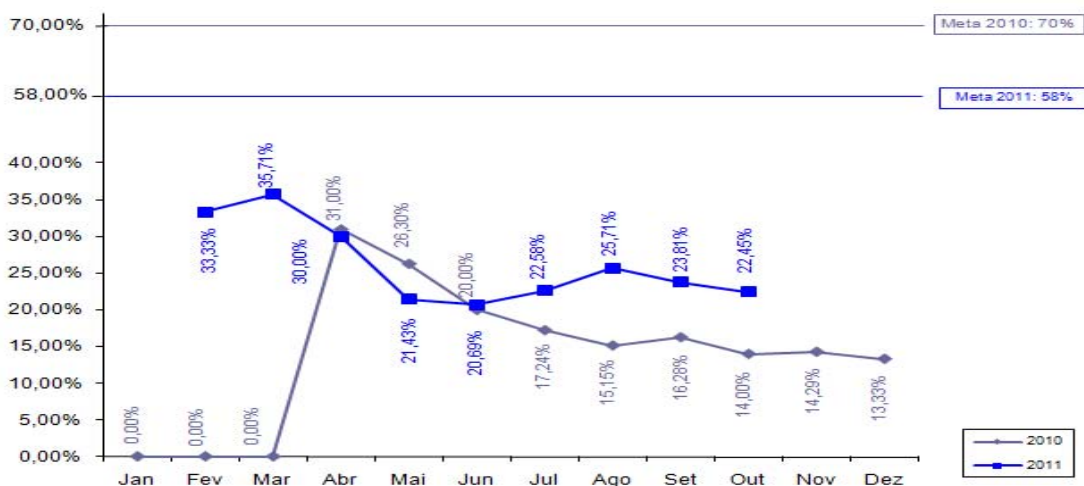

Sentido do indicador: ↑

PROJETO DE ASSISTÊNCIA TÉCNICA

Projeto 1: *Elaboração do manual de indicadores de performance para o setor de saneamento ARCE.*

- Responsável: Mário Monteiro e Alexandre Caetano
- Categoria de Licitação: Empresas de Consultoria
- Valor: US\$ 119,42 mil
- Método de Aquisição: SQC
- Revisão Prévia/Posterior: Posterior
- Início/Término: Junho de 2009 a Agosto de 2011
- Estágio Previsto: Concluído
- Estágio Atual: Concluído
- Sinalização em relação ao Plano de Licitação: VERDE

11. SECITECE

Representado por: Almir Bittencourt da Silva, Ricardo Costa e Silva e Vera Lúcia Salgado.

INDICADOR SECUNDÁRIO

Indicador 13: *Número de serviços tecnológicos realizados.*

- Meta 2011: 50.837
- Posição em 31/10: 36.943
- Posição em relação à meta: AMARELO

Almir Bittencourt – SECITECE informou que o Inmetro certificou agora no mês de novembro e que, com a veiculação na imprensa, a tendência do indicador é de ser cumprido.

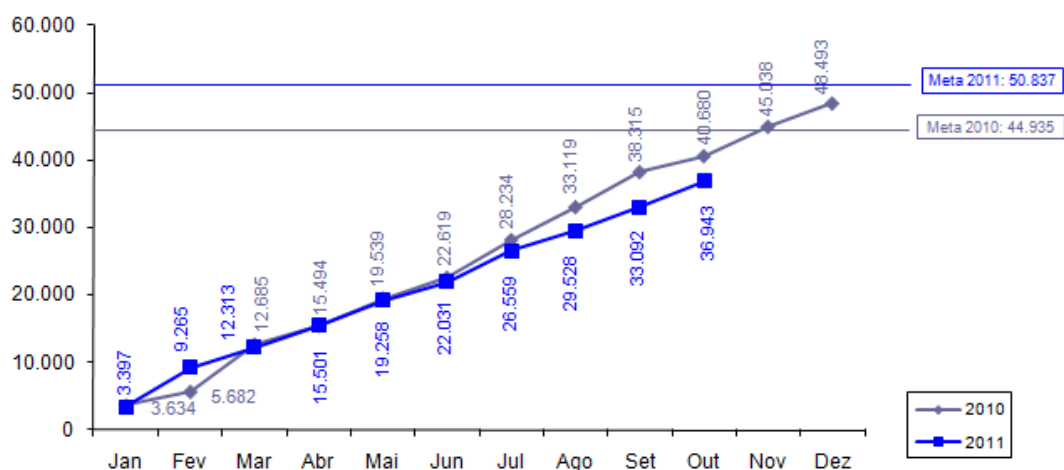

Sentido do indicador: ↑

12. CONPAM

Representado por: José Iraguassú T. Filho, José Maurício Mendes Giffoni.

INDICADOR SECUNDÁRIO

Indicador 14: Redução do número médio de dias para emissão de licenças ambientais pelo Estado.

- Meta 2011: 20,00%
 - Posição em 31/10: 22,57%*
 - Posição em relação à meta: VERDE
- * Informação referente a agosto de 2011.

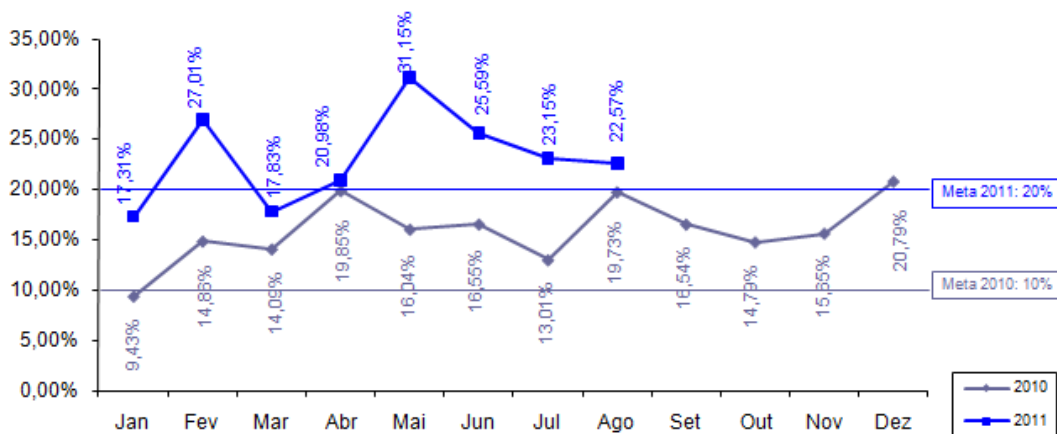

Sentido do indicador: ↑

PROJETO DE ASSISTÊNCIA TÉCNICA

Projeto 5: *Fortalecimento da capacidade de coordenação de uma política estadual de meio ambiente – CONPAM.*

- Responsável: Maria Goretti de Castro e Maria Dias
- Categoria de Licitação: Empresa de Consultoria
- Valor: US\$ 39,68 mil
- Método de Aquisição: SQC
- Revisão Prévia/Posterior: Posterior
- Início/Término: Agosto de 2009 a Novembro de 2010
- Estágio Previsto: Concluído
- Estágio Atual: Concluído
- Sinalização em relação ao Plano de Licitação: VERDE

Projeto 6: *Estudo visando a integração da Gestão de Resíduos Sólidos de Saúde com a Política Estadual de Resíduos Sólidos – CONPAM.*

- Responsável: Maria Dias
- Categoria de Licitação: Empresa de Consultoria
- Valor: US\$ 123 mil
- Método de Aquisição: SQC
- Revisão Prévia/Posterior: Posterior
- Início/Término: Março de 2011 a Março de 2012
- Estágio Previsto: Prestando serviço.
- Estágio Atual: Propostas (técnica e financeira) enviadas para análise e parecer do CONPAM por meio do ofício CEL 04 N° 287/2011, em 24/10/2011.
- Sinalização em relação ao Plano de Licitação: VERMELHO

SALVAGUARDAS

Gestão de Resíduos Sólidos Hospitalares

Relatório trimestral de acompanhamento da situação dos resíduos hospitalares, elaborado com a parceria da SESA, CONPAM e CIDADES, de forma a indicar os avanços durante a implementação do Projeto SWAp II, enviado ao Banco Mundial em 10/11/11 (posição do 3º trimestre de 2011).

13. CGE

Representado por: Paulo Roberto de Carvalho Nunes.

PROJETOS DE ASSISTÊNCIA TÉCNICA

Projeto 2: *Capacitação em Mapeamento de Gestão e Auditoria de Processos com foco em Risco (no âmbito do Gov.Estadual).*

- Responsável: Marconi Lemos
- Categoria de Licitação: Serviços de não consultoria
- Valor: US\$ 180 mil
- Método de Aquisição: SQC
- Revisão Prévia/Posterior: Posterior
- Início/Término: Agosto de 2011 a Junho de 2012
- Estágio Previsto: Enviando SDP à lista curta.
- Estágio Atual: Recebimento das propostas (técnica e financeira) até às 16h do dia 02/12/2011.
- Sinalização em relação ao Plano de Licitação: AMARELO

Projeto 3: *Aperfeiçoamento do Portal da Transparência do Governo do Estado do Ceará.*

- Responsável: Marconi Lemos
- Categoria de Licitação: Empresas de consultoria
- Valor: US\$ 122,16 mil
- Método de Aquisição: SQC
- Revisão Prévia/Posterior: Prévia
- Início/Término: Novembro de 2009 a Outubro de 2011
- Estágio Previsto: Prestando serviço.
- Estágio Atual: Prestando serviço.
- Sinalização em relação ao Plano de Licitação: VERDE

14. IPECE

Representado por: Cristina Medeiros.

PROJETOS DE ASSISTÊNCIA TÉCNICA

Projeto 9: *Desenvolvimento de um framework para uma política integrada para a população indígena: Consultoria.*

- Responsável: Eveline Barbosa
- Categoria de Licitação: Consultores Individuais
- Valor: US\$ 31,34 mil
- Método de Aquisição: Seção V – Guidelines de consultoria
- Revisão Prévia/Posterior: Posterior
- Início/Término: Dezembro de 2009 a Março de 2011
- Estágio Previsto: Concluído
- Estágio Atual: Concluído
- Sinalização em relação ao Plano de Licitação: VERDE

Projeto 10: *Desenvolvimento de um framework para uma política integrada para a população indígena: Evento com lideranças indígenas para apresentação dos livros didáticos resultado da consultoria.*

- Responsável: Eveline Barbosa
- Categoria de Licitação: Serviços de não consultoria
- Valor: US\$ 1,24 mil
- Método de Aquisição: Shopping
- Revisão Prévia/Posterior: Posterior
- Início/Término: Janeiro de 2010 a Março de 2011
- Estágio Previsto: Concluído
- Estágio Atual: Concluído
- Sinalização em relação ao Plano de Licitação: VERDE

Projeto 11: *Desenvolvimento de um framework para uma política integrada para a população indígena: Serviços gráficos para a impressão de duas publicações dos livros didáticos voltado aos indígenas.*

- Responsável: Eveline Barbosa
- Categoria de Licitação: Serviços de não consultoria
- Valor: US\$ 1,24 mil
- Método de Aquisição: Pregão Eletrônico
- Revisão Prévia/Posterior: Posterior
- Início/Término: Janeiro de 2010 a Março de 2011
- Estágio Previsto: Concluído
- Estágio Atual: Concluído
- Sinalização em relação ao Plano de Licitação: VERDE

Projeto 12: *Suporte para funcionamento da UGP Projeto SWAp II (Apoio à coordenação do Projeto nas atividades de gerenciamento previstas no Acordo de Empréstimo).*

- Responsável: Cristina Medeiros
- Categoria de Licitação: Consultores Individuais
- Valor: US\$ 204,55 mil
- Método de Aquisição: Seção V - Diretrizes de consultoria
- Revisão Prévia/Posterior: Prévia
- Início/Término: Junho de 2009 a Junho de 2012
- Estágio Previsto: Prestando serviço.
- Estágio Atual: Prestando Serviço.
- Sinalização em relação ao Plano de Licitação: VERDE

Projeto 13: *Elaboração de três Relatórios Produto-Resultado.*

- Responsável: Leandro Oliveira
- Categoria de Licitação: Consultores Individuais
- Valor: US\$ 17,95 mil
- Método de Aquisição: Seção V – Diretrizes de consultoria
- Revisão Prévia/Posterior: Posterior
- Início/Término: Dezembro de 2009 a Maio de 2010
- Estágio Previsto: Concluído
- Estágio Atual: Concluído
- Sinalização em relação ao Plano de Licitação: VERDE

SALVAGUARDAS

Povo Indígena

Projeto concluído. No dia 15 de Abril de 2011 ocorreu um evento na Aldeia Indígena Jenipapo Kanindé para o lançamento das duas cartilhas, referente ao projeto 11, elaborados dentro do escopo de Salvaguardas Social do Projeto SWAp II intitulados *Plantas Medicinais: Usos-saberes-sentidos e Sentir-pensar-fazer: Artesanatos Indígenas no Ceará*). Houve a participação dos representantes do Banco Mundial (Tom Kenyon, Clarisse Dall Aqua, Isabel Pimenta); representantes do IPECE: (Eveline Barbosa, Débora Varela); Consultora que elaborou os livros sob supervisão do IPECE (Ana Luisa Teixeira de Menezes); Representante da UFC: Professor José Mendes Fonteles Filho (Babi); e Representantes das Lideranças Indígenas do Tremembé de Almofala, Pitaguary, Tapeba, Kanindé, Jenipapo-Kanindé e Anacé.

15. TCE

Representado por: José Alexandre da Silva

PROJETOS DE ASSISTÊNCIA TÉCNICA

Projeto 31: Fortalecimento Institucional do TCE – Contratação de solução integrada de gerenciamento eletrônico de documentos e informações do TCE (TCE 100% digital).

- Responsável: Gyovana Adjafre
- Categoria de Licitação: Serviços de não Consultoria
- Valor: US\$ 200 mil
- Método de Aquisição: Pregão eletrônico
- Revisão Prévia/Posterior: Posterior
- Início/Término: Novembro de 2010 a Março de 2012
- Estágio Previsto: Prestando Serviço.
- Estágio Atual: Prestando Serviço.
- Sinalização em relação ao Plano de Licitação: VERDE

Projeto 32: Fortalecimento Institucional do TCE – Contratação de empresa para realização de consultoria de tecnologia da informação.

- Responsável: Gyovana Adjafre
- Categoria de Licitação: Empresas de Consultoria
- Valor: US\$ 70,59 mil
- Método de Aquisição: SQC
- Revisão Prévia/Posterior: Posterior
- Início/Término: Novembro de 2009 a Setembro de 2011
- Estágio Previsto: Prestando Serviço.
- Estágio Atual: Prestando Serviço.
- Sinalização em relação ao Plano de Licitação: VERDE

VIII. CONTATOS COM A UGP

A comunicação deve ser feita através dos seguintes e-mails:

- ugpswap@ipece.ce.gov.br e cristina.medeiros@ipece.ce.gov.br

IX. PARTICIPAÇÃO

O acompanhamento das participações das setoriais nas reuniões do Comitê SWAp II é realizado mensalmente conforme tabela (**Anexo 3**) e gráfico (**Anexo 4**).

X. ENCERRAMENTO

Às 11:10 Cristina Medeiros - IPECE encerrou a reunião agradecendo a presença de todos.

XI. ANEXOS

Anexo 1 – Apresentação em Power Point

Anexo 2 – Ofício Circular 10/2010 da PGE

Anexo 3: Tabela – Sumário de Acompanhamento das Participações Mensais

Anexo 4: Gráfico - Sumário de Acompanhamento das Participações Mensais

Anexo 1

OPERAÇÃO Swap II

Acompanhamento Mensal do Desempenho por Setorial
17 de Novembro de 2011

OPERAÇÃO Swap II

PAUTA DA REUNIÃO

Pauta da Reunião

- 1 - Apresentação dos Participantes**
- 2 - SWAp III: Status**
- 3 - Missão do Banco Mundial: 13 – 16 de Dezembro de 2011**
- 4 - Informações sobre a Auditoria 2010**
- 5 - Acompanhamento dos Programas Elegíveis**
- 6 - Sumário dos Projetos de Assistência Técnica**
- 7 - Acompanhamento Mensal das Setoriais**
 - **Indicadores Primários e Secundários**
 - **Assistência Técnica**
 - **Salvaguardas**

OPERAÇÃO Swap II

1 - Apresentação dos Participantes

OPERAÇÃO Swap II

**2 - SWAp III: Projeto de Apoio à Dinâmica Econômica com
Redução das Desigualdades e Sustentabilidade Ambiental no
Ceará 2012 - 2015**

2 - SWAp III: Status

- 1) SEPLAG enviou proposta da Carta Consulta COFIEX para a Secretaria de Assuntos Internacionais recebido em 13/10/11 por US\$ 350,000,000.00.
- 2) SEPLAG e IPECE apresentaram a Proposta da Carta Consulta no dia 31/10/11 na Secretaria Executiva da COFIEX.
- 3) Realização de dez reuniões setoriais para aprofundamento das discussões dos Indicadores e Metas e definição dos programas elegíveis - 26 de Setembro a 26 de outubro 2011.
- 4) TCE solicitou reunião para apresentação do SWAp III no dia 03/11/11.
- 5) Proposta SWAp III foi analisada e aprovada sem ressalvas pela COFIEX no dia 11/11/11.
- 6) Reunião com todos os Secretários envolvidos para validação das propostas de indicadores e Programas Elegíveis do SWAp III e apresentação do TCE: 21/11/11 no Gabinete da SEPLAG - 3º andar.
- 7) Reunião com todos os Secretários envolvidos e o Governador no dia 29/11/11 as 11h sobre a apresentação da proposta do SWAp III.
- 8) Realização da Missão de Supervisão do Banco Mundial de 13-16 dezembro de 2011 e negociação dos indicadores.

2 - SWAp III: Status

Enviaram Proposta para validação Secretários e Governador:

1. **CONPAM**
2. **CAGECE**
3. **COGERH**
4. **SECITECE: falta em meio digital.**
5. **SESA: falta Programas Elegíveis**
6. **SEMACE**
7. **SRH**

Aguardando entrega das propostas do SWAp III:

1. **ARCE: Falta indicadores**
2. **CGE: Falta os indicadores**
3. **CIDADES: falta Programa Elegível e A.T.**
4. **SEDUC: não enviou.**
5. **SEPLAG: não enviou.**
6. **SEFAZ: não enviou**
7. **PGE: não enviou**

OPERAÇÃO Swap II

3 - Missão do Banco Mundial: 13 – 16 de Dezembro de 2011

3 - Missão do Banco Mundial: 13-16/12 /11

- Especialista Salvaguardas Social do Banco Mundial solicitou Missão com CAGECE e CIDADES 23/11/11;
- Tom Kenyon do Banco Mundial solicitou alteração na data da agenda da Missão de Supervisão para 13 – 16 de dezembro, conforme agenda entregue hoje.

Reunião
COMITÊ
SWAP

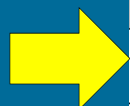

AGENDA DA MISSÃO BANCO MUNDIAL NO CEARÁ - PROJETO SWAP II E SWAP III - 13 a 16 DE DEZEMBRO DE 2011								
Nº	HORÁRIO	ÓRGÃO	ATIVIDADE: REUNIÕES SOBRE SWAP II e III	PARTICIPANTES		LOCA		
				BANCO MUNDIAL	SETORIAIS			
Terça-Feira (13/12/11)								
1	8:30 - 10:00	COMITÊ SWAP II	Coordenação Projeb. SEPLAG e COMITÊSWAP II: Desempenho SWAP II.	Thomas Kenyon, Cristian Torres, José Guilherme Res.	Philippe Nottingham Mário Fracalossi Nalana Lima Francisco Alison	SEPLAG SEPLAG SEPLAG SEPLAG	Fábio Atalio, Adriano Seroufs, Cristina Medeiros, Consultores	IPEC
2	10:00 - 12:00	IPECE e SEPLAG	Coordenação do Projeto e SEPLAG: Apresentação e Negociação da Proposta do SWAP III.	Thomas Kenyon, Cristian Torres, José Guilherme Res.	Philippe Nottingham Mário Fracalossi Nalana Lima Francisco Alison Fátima Facção	SEPLAG SEPLAG SEPLAG SEPLAG SEPLAG	Fábio Atalio, Adriano Seroufs, Cristina Medeiros	IPEC
3	14:00 - 15:30	SECITECE/ NUTEC	Programas Elegíveis e Indicador Secundário.	Thomas Kenyon, Cristian Torres, José Guilherme Res.	Alex Ricardo C. Silva Vera Salgado	TCE SECITECE NUTEC	Fábio Atalio, Adriano Seroufs, Cristina Medeiros, Consultores	IPEC
4	15:30 - 16:30	SEPLAG	Indicadores Primários, Secundários e Projetos de Assistência Técnica.	Thomas Kenyon, Cristian Torres, José Guilherme Res.	Mário Fracalossi Fátima Facção Sérgio Lage Soraya Gulkoob/Ana	SEPLAG SEPLAG SEPLAG SEPLAG	Fábio Atalio, Adriano Seroufs, Cristina Medeiros, Consultores	IPEC
5	16:30 - 17:30	ETICE	Indicador Primário e Secundário e Projetos de Assistência Técnica.	Thomas Kenyon, Cristian Torres, José Guilherme Res.	Fernando Gomes Denise Oasin/João	ETICE ETICE		IPEC
Quarta-Feira 14/12/11								
6	9:00 - 10:30	SEFAZ	Indicadores Primários, Secundários e Projetos de Assistência Técnica.	Thomas Kenyon, Cristian Torres, José Guilherme Res.	Fabrizio Santos Rejane Muniz Fabrício Ramos Najle e Clevo Junior	SEFAZ SEFAZ SEFAZ SEFAZ	Fábio Atalio, Adriano Seroufs, Cristina Medeiros, Consultores	IPEC
7	10:30 - 12:00	RGE	Indicador Secundário e Projeto de Assistência Técnica.	Thomas Kenyon, Cristian Torres, José Guilherme Res.	Fernando Grangeiro Tercio Pinheiro	RGE RGE	Fábio Atalio, Adriano Seroufs, Cristina Medeiros, Consultores	IPEC
8	14:00 - 15:00	OGE	Projetos de Assistência Técnica.	Thomas Kenyon, Joseph Kaito, Cristian Torres, José Guilherme Res.	Paulo Roberto Marconi Lemos	OGE OGE		
9	15:00 - 16:00	TCE/ OGE	Discussão sobre o Trabalho Conjunto de Auditoria do SWAP II e III TCE e OGE	Thomas Kenyon, Joseph Kaito, Cristian Torres, José Guilherme Res.	Giovanna Agatte Alexandre da Silva Silvia Correia	TCE TCE OGE	Fábio Atalio, Adriano Seroufs, Cristina Medeiros, Consultores	IPEC
10	16:00 - 17:00	TCE	Projetos de Assistência Técnica.	Thomas Kenyon, Joseph Kaito, Cristian Torres, José Guilherme Res.	Paulo Roberto	OGE		

OPERAÇÃO Swap II

4 - INFORMAÇÕES SOBRE A AUDITORIA 2010

4 - INFORMAÇÕES SOBRE A AUDITORIA 2010

- **Andamento da auditoria 2010:**
 - ✓ **Relatório de Auditoria Financeira e de Aquisições previsto para discussão com Banco Mundial em Dezembro 2011;**
 - ✓ **Apresentação no dia 21/11/11 aos Secretários dos órgãos envolvidos no SWAp III.**

OPERAÇÃO Swap II

5 - ACOMPANHAMENTO DA EXECUÇÃO DOS PROGRAMAS ELEGÍVEIS

PROGRAMAS ELEGÍVEIS - REGRA DOS 30%

Acompanhamento de Despesas dos Programas Elegíveis - Ano de 2011 - Regra dos 30%

R\$ 1

Setorial	Cód. Programa / Descrição PROGRAMA	Previsão (out/11 a março/12) (a)	Realizado (até 31/out/11) (b)	Realizado/Previsto (%) (b)/(a)	Farol
SECITECE	033 Ceará Digital	1.100.000	-	0,00%	0,00%
SEDUC	041 Padrões Básicos de Funcionamento das Unidades de Ensino	25.300.000	3.888.659	15,37%	15,37%
SEDUC	048 Qualidade da Educação Básica	2.420.000	126.330	5,22%	5,22%
SEDUC	058 Cooperação Estado e Município	241.500.000	89.619.207	37,11%	
SECITECE	194 Fortalecimento da Educação Superior e da Educação Profissional	5.500.000	286.563	5,21%	5,21%
SECITECE	196 Inovação Tecnológica, Pesquisa e Desenvolvimento Científico	1.050.000	4.416	0,42%	0,42%
SESA	535 Fortalecimento da Atenção à Saúde nos Níveis Secundário e Terciário	63.250.000	18.955.567	29,97%	29,97%
SESA	536 Fortalecimento da Atenção Primária à Saúde	3.450.000	697.842	20,23%	20,23%
SESA	554 Gestão do Trabalho e Educação em Saúde	1.500.000	-	0,00%	0,00%
CIDADES	711 Saneamento Ambiental do Ceará	6.325.000	1.029.828	16,28%	16,28%
TOTAL		351.395.000	114.608.411,6	32,62%	
Valor Limite do Desembolso [30% * TOTAL]		105.418.500,00		34.382.523,47	

Posição em: 31-out-11

PROGRAMAS ELEGÍVEIS - REGRA DOS 30%

Regra de 30% - Abril a Setembro 2011:

✓ cumprida e o 7º e penúltimo desembolso realizado e creditado na conta corrente do Tesouro em 04/11/11 no valor de R\$ 47.573.346,00.

PROGRAMAS ELEGÍVEIS - REGRA DOS 70%

Acompanhamento de Despesas dos Programas Elegíveis - Ano de 2011 - Regra dos 70%

R\$ 1

Setorial	Cód. Programa / Descrição PROGRAMA	Orçamento 2011 Jan-Dez (a)	Orçamento 2011 - Até 31/10 (b)	Realizado (até 31/10/11) (c)	Meta (até 31/12/11) (d)	Diferença (e) = (d) - (c)	Realizado/Previsto (%) (c)/(b)	Farol
SECITECE	033 Ceará Digital	3.268.447,0	2.723.710	-	2.287.913	2.287.913	0,00%	
SEDUC	041 Padrões Básicos de Funcionamento das Unidades de Ensino	162.534.432,0	135.445.360	89.735.500	113.774.102	24.038.603	66,25%	66,25%
SEDUC	048 Qualidade da Educação Básica	23.826.799,0	19.855.670	3.704.392	16.678.759	12.974.367	18,66%	
SEDUC	058 Cooperação Estado e Município	975.497.717,0	812.914.760	945.130.820	682.848.402	(262.282.418)	116,26%	116,26%
SECITECE	194 Formação de Recursos Humanos para o Desenvolvimento	12.166.208,0	10.138.510	6.198.540	8.516.346	2.317.805	61,14%	61,14%
SECITECE	196 Inovação Tecnológica, Pesquisa e Desenvolvimento Científico	2.835.100,0	2.362.580	331.197	1.984.570	1.653.373	14,02%	
SESA	535 Fortalecimento da Atenção à Saúde nos Níveis Secundário e Terciário	194.927.906,0	162.439.920	188.622.536	136.449.534	(52.173.002)	116,12%	116,12%
SESA	536 Fortalecimento da Atenção Primária à Saúde	19.151.625,0	15.959.690	5.588.778	13.406.138	7.817.360	35,02%	
SESA	554 Gestão do Trabalho e Educação em Saúde	3.477.726,0	2.898.110	-	2.434.408	2.434.408	0,00%	
CIDADES	711 Saneamento Ambiental do Ceará	34.191.184,0	28.492.650	8.433.572	23.933.829	15.500.257	29,60%	
TOTAL		1.431.877.144,00	1.193.230.960	1.247.745.334,3	1.002.314.001			
Valor Limite do Desembolso [70% * TOTAL]		1.002.314.000,80	835.261.672					

Posição em: 31-out-11

PROGRAMAS ELEGÍVEIS - REGRA DOS 70%

- ✓ Houve uma reunião dos Secretários da SEDUC, SESA, SECITECE, CIDADES/CAGECE com o Governador Cid Gomes no dia 28/10/11 para discutir os desafios na execução dos Programas Elegíveis;
- ✓ Foram vistos cada um dos Programas Elegíveis e foi sinalizado pelo Governador as possíveis soluções.

OPERAÇÃO Swap II

6 - SUMÁRIO DO CUMPRIMENTO DO PLANO DE LICITAÇÕES DOS PROJETOS DE ASSISTÊNCIA TÉCNICA

Cumprimento do Plano de Licitações

32 PROJETOS NO PLANO DE LICITAÇÃO

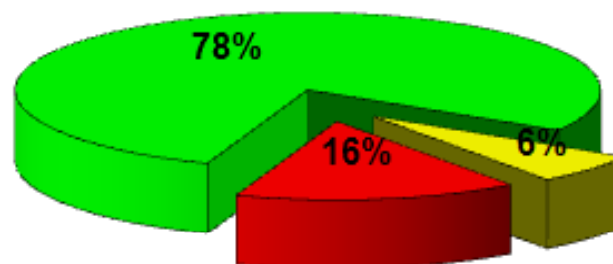

■ Verde - Realização do projeto dentro do Plano de Licitações
■ Amarelo - Realização do projeto com atraso de um dia
■ Vermelho - Realização projeto com atraso de mais de 3 meses



Verde - Realização do projeto dentro do Plano de Licitações



Amarelo - Realização do projeto com atraso de um dia



Vermelho - Realização projeto com atraso de mais de 3 meses

25 PROJETOS:

ARCE (1), CGE (3), CIDADES (4), CONPAM (5), ETICE (7,8), IPECE (09,10,11,12,13), SEDUC (16,17,18,19,20), SEPLAG (22,24,25), SESA (26,27,28,29), TCE (31,32).

2 PROJETOS:

CGE (2), SESA (30).

5 PROJETOS:

CONPAM (6), PGE(14,15), SEFAZ(21), SEPLAG (23).

Cumprimento do Plano de Licitações

22 PROJETOS EM EXECUÇÃO

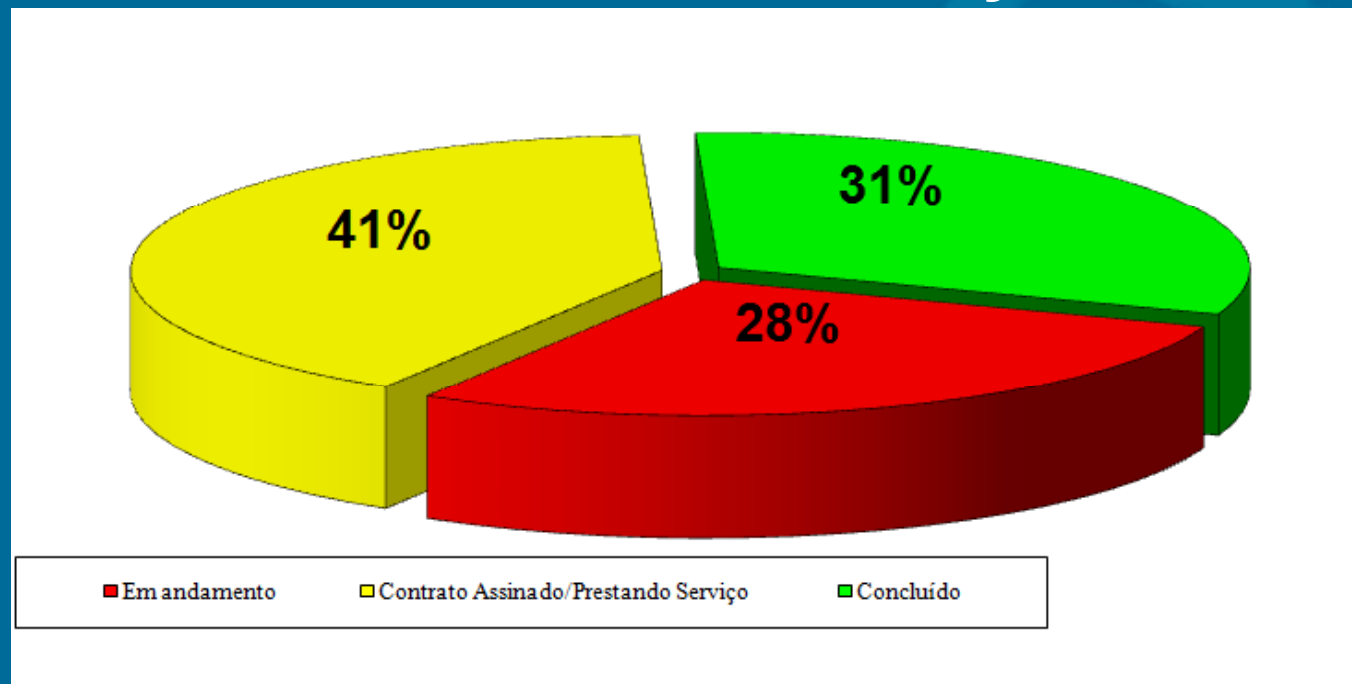

9 em andamento=

CGE (2), CONPAM (6), ETICE (8), PGE (14,15), SEDUC (20), SEFAZ (21), SEPLAG (23), SESA (30)

13 Contratos assinados =

ARCE (1), CGE (3), CIDADES (4), IPECE (12), SEDUC (17,19), SEPLAG(22,24,25), SESA(26, 28),TCE(31,32)

10 Concluídos =

COMPAM (5), ETICE (7), IPECE (09, 10, 11, 13), SEDUC (16,18), SESA (27, 29)

Cumprimento do Plano de Licitações

9 PROJETOS EM ANDAMENTO:

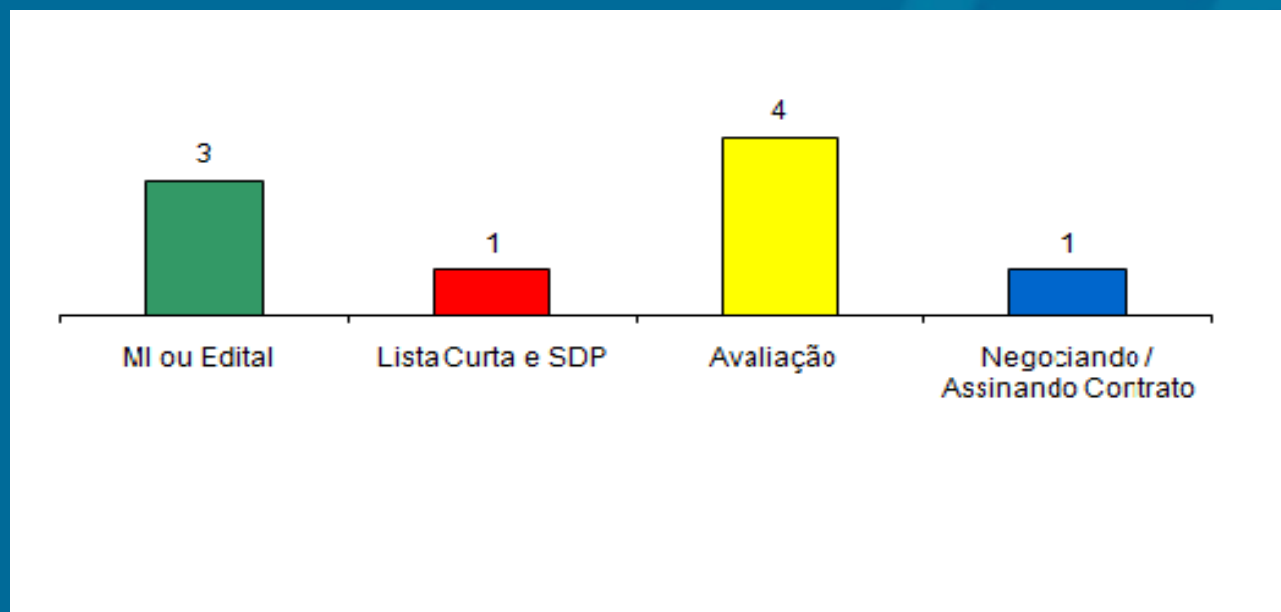

MI ou Edital = 3

Lista Curta e SDP = 1

Avaliação = 4

Negociação Contrato = 1

PGE (14,15), SEFAZ (21)

ETICE (8)

CGE (2), CONPAM (6), SEDUC (20), SEPLAG (23)

SESA (30)

Cumprimento do Plano de Licitações

Ofício circular 10/2010 da PGE: Novo padrão dos Ofícios de encaminhamento de processos licitatórios.

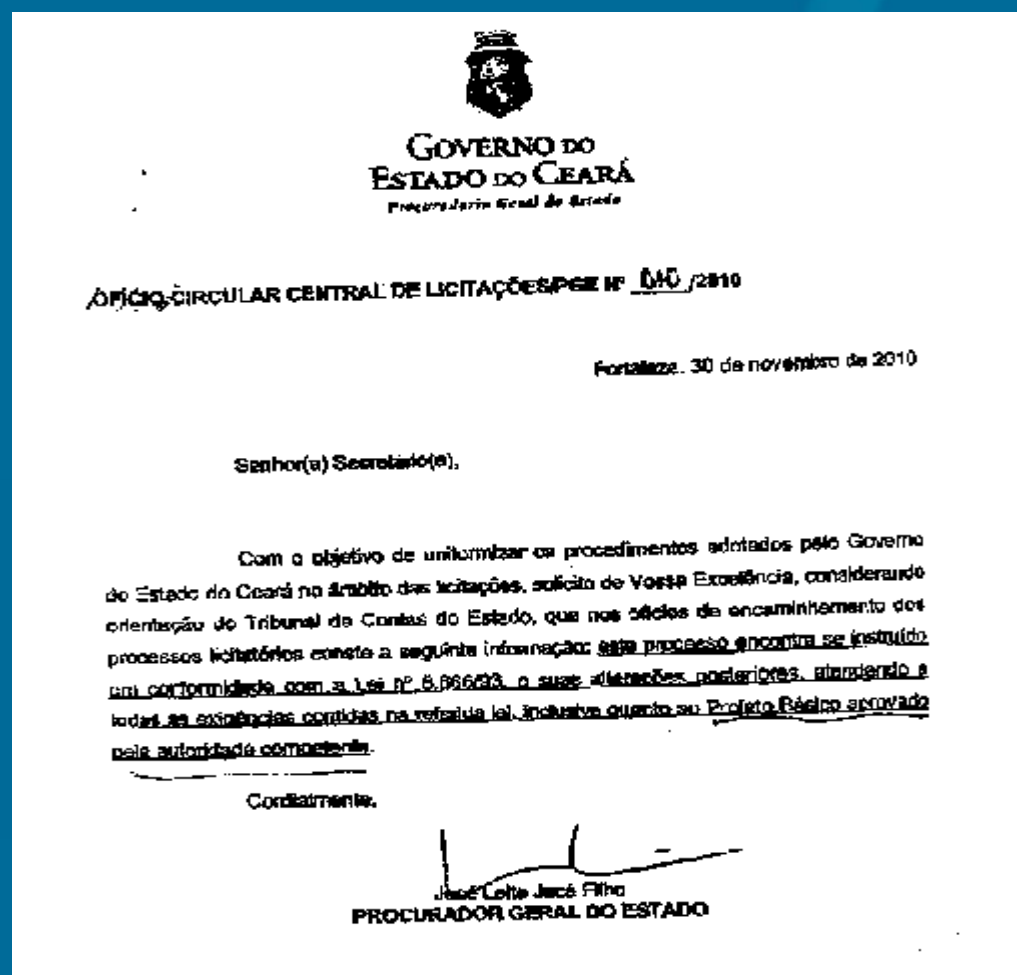

OPERAÇÃO Swap II

7 - ACOMPANHAMENTO DO DESEMPENHO DAS SETORIAIS

OPERAÇÃO Swap II

SEFAZ

OPERAÇÃO Swap II

INDICADORES PRIMÁRIOS

Gestão do Setor Público

Secretaria da Fazenda - SEFAZ

Indicador 1: Saldo Fiscal Corrente do Estado (Receita Correntes menos Despesas Correntes).

- **Meta 2011:** R\$ 1.293,0 milhões
- **Posição em 31/10:** R\$ 1.821,4 milhões
- **Posição em 31/10 em relação à meta:** 
- **Justificativa:** As receitas e as despesas correntes se comportam conforme o esperado.
- **Perspectiva de Cumprimento:** Meta superada.

Gestão do Setor Público

Secretaria da Fazenda - SEFAZ

Saldo Fiscal Corrente do Estado

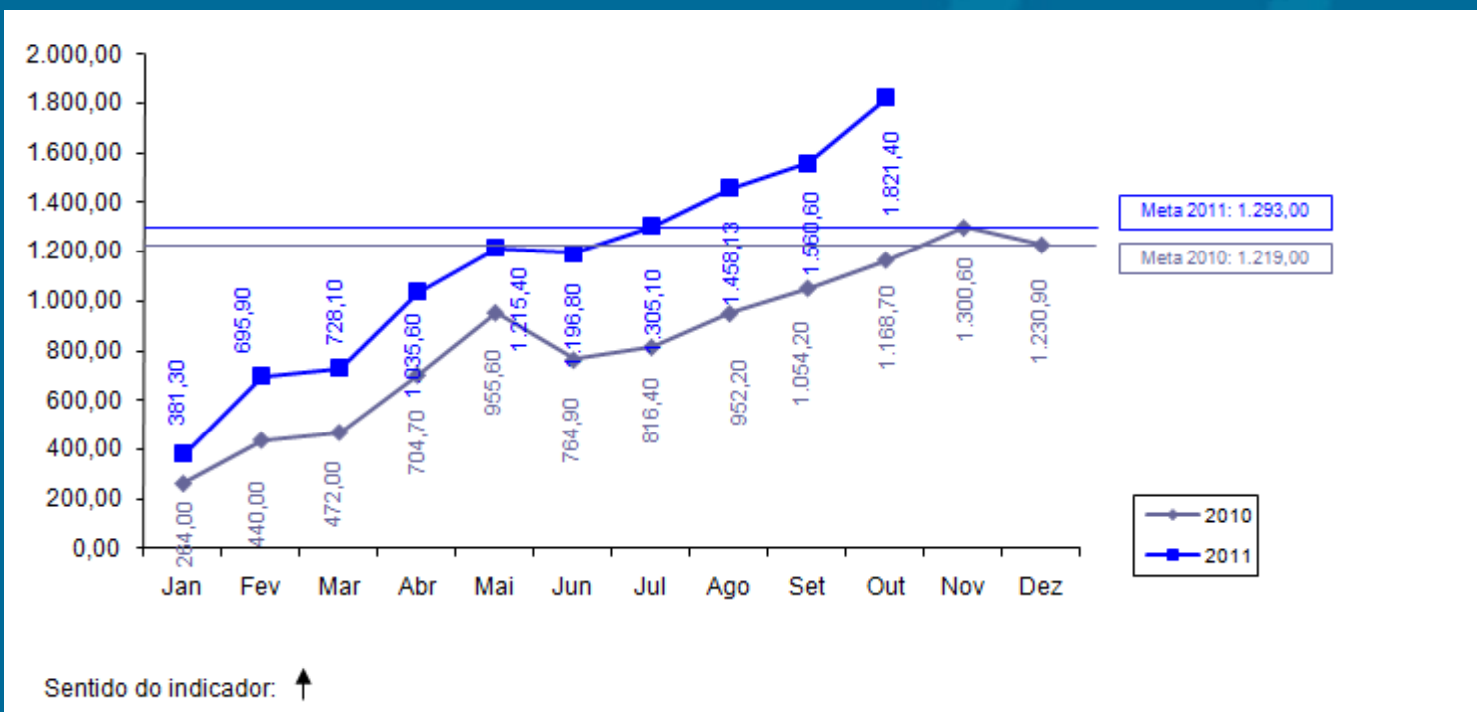

Gestão do Setor Público

Secretaria da Fazenda - SEFAZ

Indicador 2: Índice Herfindahl de arrecadação de ICMS usando 4 setores (indústria, varejo, serviços públicos – energia & combustíveis e comunicação).

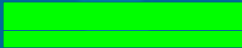
- **Meta 2011:** $\leq 0,35$
- **Posição em 31/10:** 0,298862
- **Posição em 31/10 em relação à meta:** 
- **Justificativa:** Não há nenhuma indicação de que haja concentração de arrecadação de ICMS em algum dos setores estudados que possa aumentar o índice além da meta.
- **Perspectiva de Cumprimento:** Permaneceremos dentro da meta até o final do ano.

Gestão do Setor Público

Secretaria da Fazenda - SEFAZ

Índice Herfindahl de arrecadação de ICMS usando 4 setores

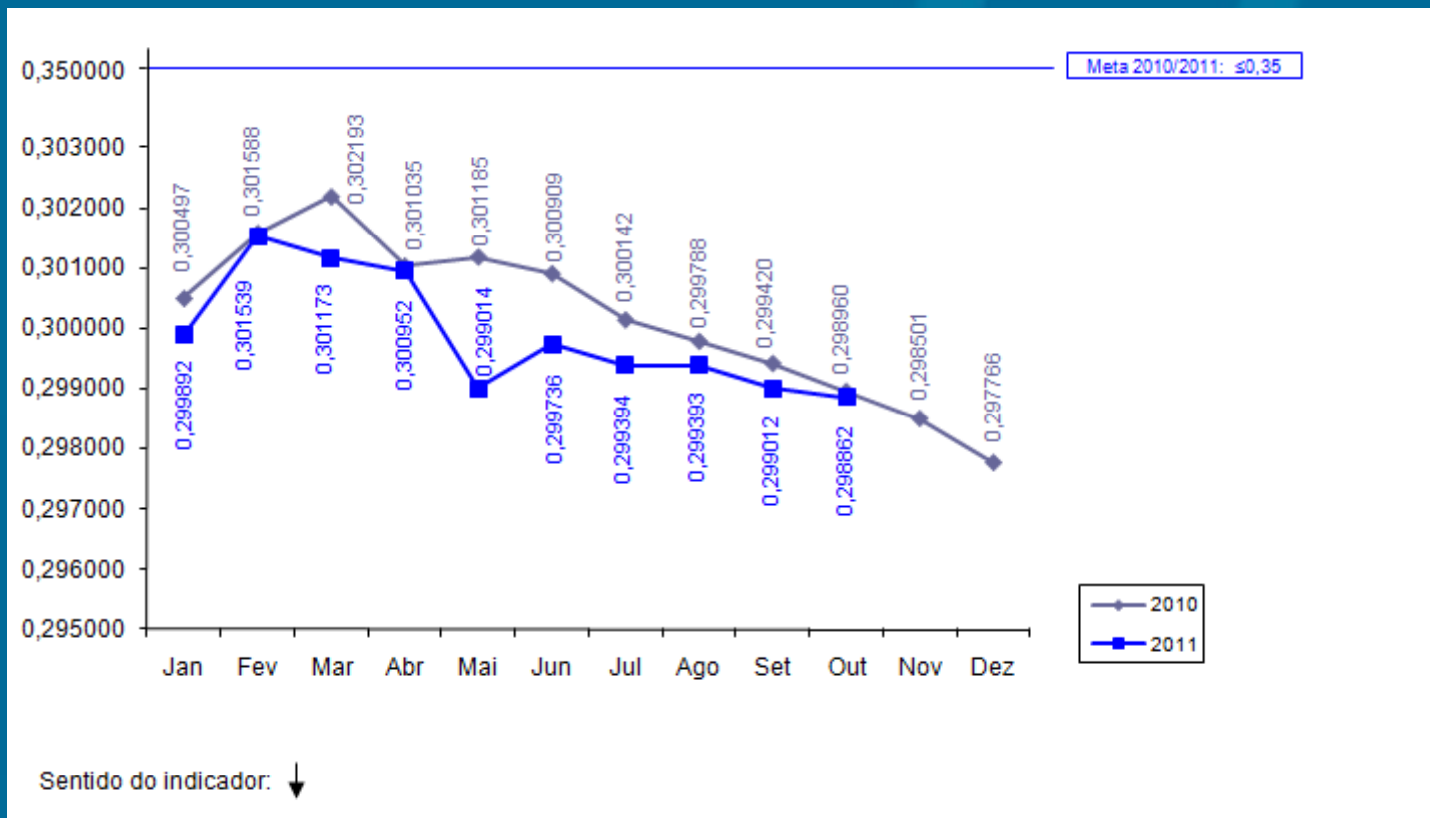

Negócios e Inovação

Secretaria da Fazenda - SEFAZ

Indicador 14: Percentual de registros empresariais no CGF concluídos em 72 horas.

- **Meta 2011:** $\geq 35,00\%$
- **Posição em 31/10:** 75,30%
- **Posição em 31/10 em relação à meta:** 
- **Justificativa:** Com a vigência da Lei Complementar nº. 128/2010, as empresas do MEI são cadastradas automaticamente na SEFAZ/CE a partir do registro informado pela Receita Federal. Essas informações foram disponibilizadas por este órgão desde abril de 2010 e foram introduzidas no Estatístico do Cadastro da SEFAZ/CE nesta data.
- **Perspectiva de Cumprimento:** A meta será cumprida.

Negócios e Inovação

Secretaria da Fazenda - SEFAZ

Percentual de registros empresariais no CGF concluídos em 72 horas

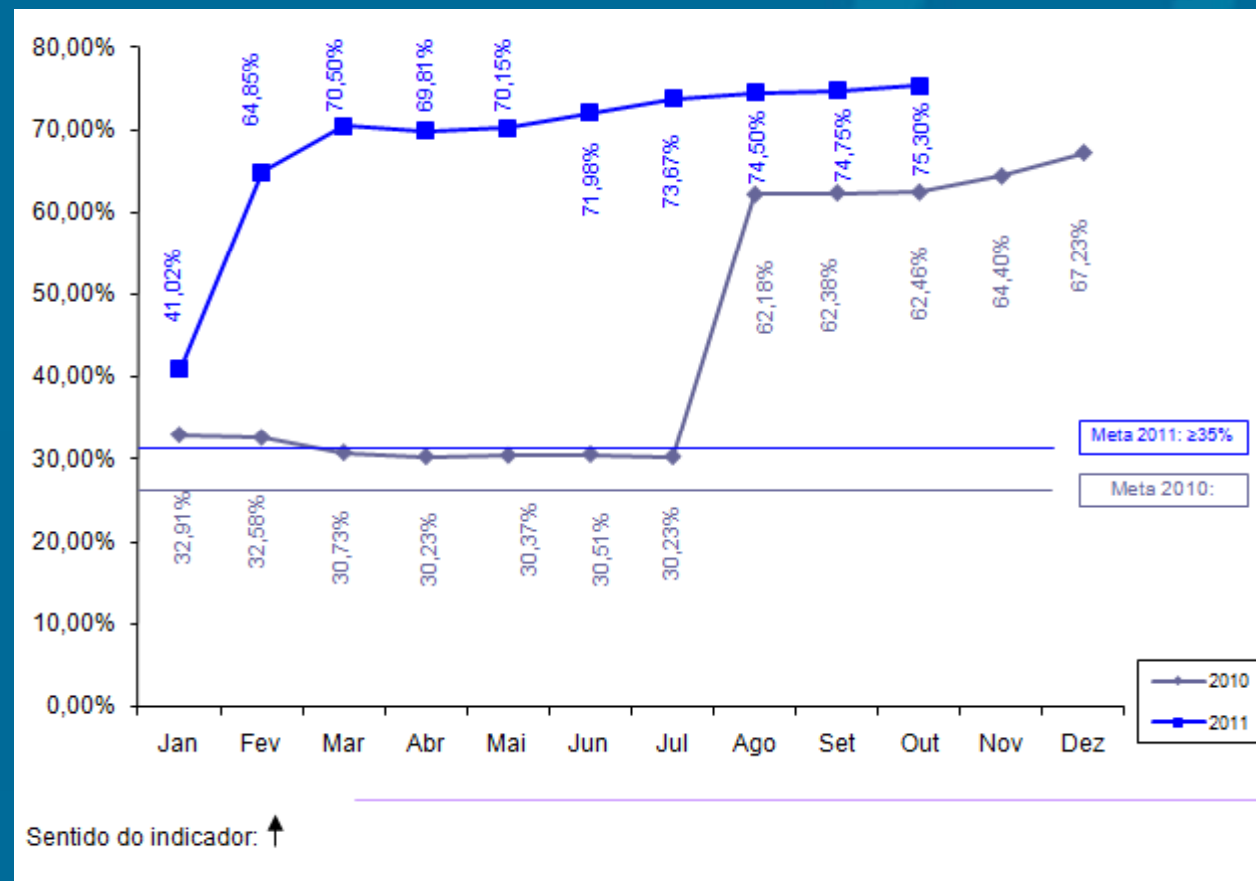

OPERAÇÃO Swap II

INDICADOR SECUNDÁRIO

Gestão do Setor Público

Secretaria da Fazenda - SEFAZ

Indicador 1: Eficácia da Cobrança Administrativa do Crédito Tributário (% dos contribuintes ativos do regime de recolhimento normal que declararam saldo devedor na DÍEF que a SEFAZ inscreve na Dívida Ativa).

- **Meta 2011:** $\leq 10,00\%$
- **Posição em 31/10 :** 3,26%
- **Posição em 31/10 em relação à meta:** 
- **Comentários:** Acordado com o BM que o indicador seria medido três vezes em 2011, com informações quadrimestrais referente ao período de cinco meses anteriores.

Gestão do Setor Público

Secretaria da Fazenda - SEFAZ

Eficácia da Cobrança Administrativa do Crédito Tributário

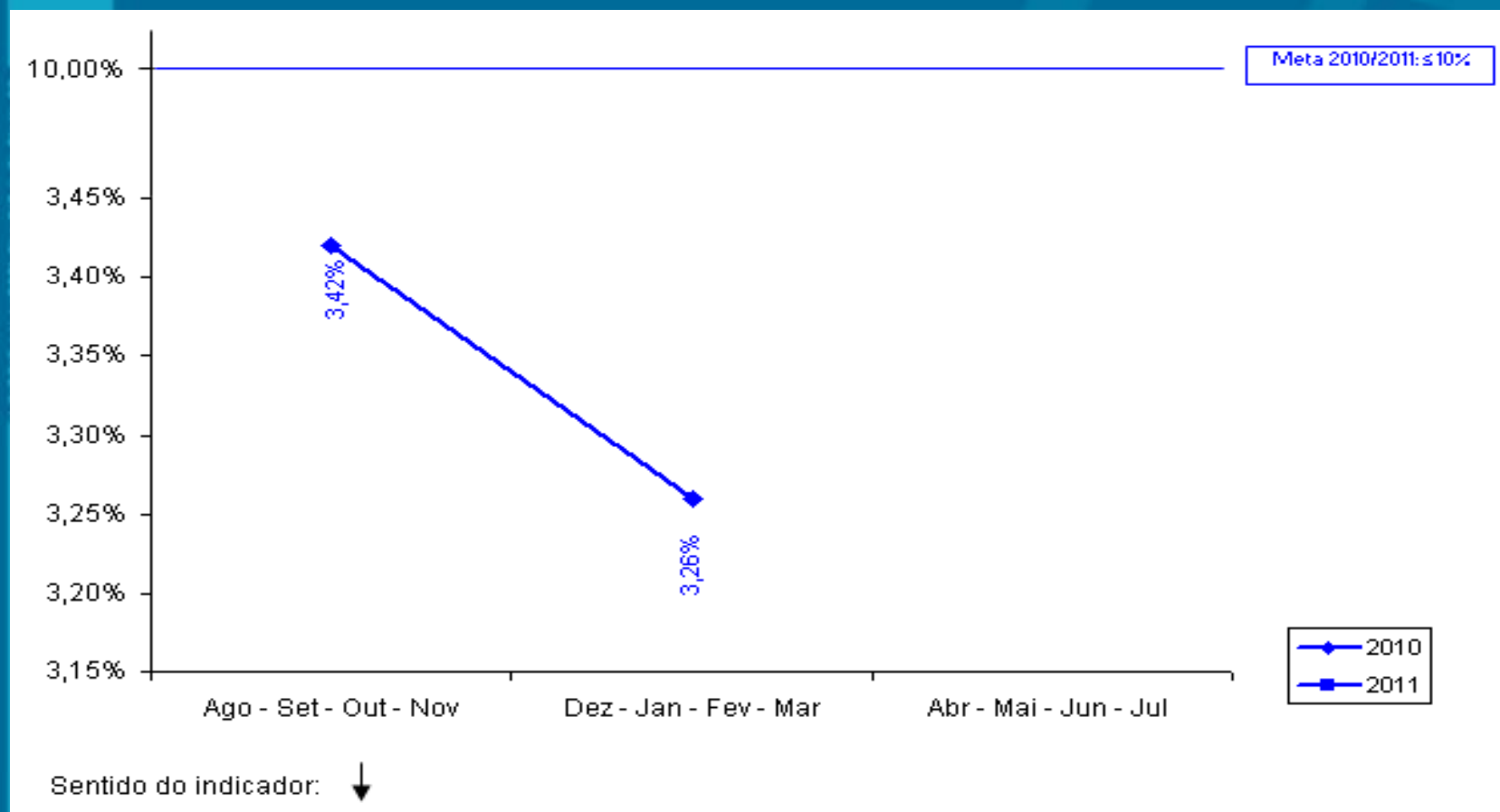

OPERAÇÃO Swap II

**PROJETOS DE ASSISTÊNCIA
TÉCNICA**

Projeto 21: Aquisição de Notebooks como parte da Solução Tecnológica do Projeto da Auditoria Eletrônica.

- **Responsável:** Rejane Muniz
- **Categoria de Licitação:** BENS
- **Valor:** US\$ 300 mil
- **Método de Aquisição:** Pregão Eletrônico
- **Revisão Prévia/Posterior:** Prévia
- **Início/Término:** Março 2011 - Abril 2012
- **Estágio Previsto:** Elaborar Contrato
- **Estágio Atual:** aguarda assinatura do ofício do Secretário para encaminhamento do processo à PGE.
- **Sinalização em relação ao Plano de Licitação:** ██████████

OPERAÇÃO Swap II

SEPLAG

OPERAÇÃO Swap II

INDICADORES PRIMÁRIOS

Gestão do Setor Público

Secretaria de Planejamento e Gestão - SEPLAG

Indicador 3: Número de Secretarias Setoriais com Relatórios Anuais de Desempenho Validados pela SEPLAG e pelo COGERF e Colocados na Página Eletrônica da SEPLAG.

- **Meta 2011: 15**
- **Posição em 31/10: - ***
- **Posição em 31/10 em relação à meta: **
- **Perspectiva de Cumprimento: O cumprimento total da meta nos prazos previstos**

*** A meta será cumprida em março de 2012.**

Gestão do Setor Público

Secretaria de Planejamento e Gestão - SEPLAG

Indicador 4: Número de “Relatórios Produto-Resultado” (RPR) validados pelo COGERF e colocados na página eletrônica da SEPLAG.

- **Meta 2011:** 7
- **Posição em 31/10:** - *
- **Posição em 31/10 em relação à meta:** 

*** A meta será cumprida em março de 2012. Em relação aos RPR de 2010, 3 relatórios foram enviados ao BM e 2 relatórios estão sendo elaborados.**

OPERAÇÃO Swap II

INDICADORES SECUNDÁRIOS

Gestão do Setor Público

Secretaria do Planejamento e Gestão - SEPLAG

Indicador 2: Informações sobre GPR refletidas na apresentação do orçamento anual e no Discurso anual do Governador na Assembleia.

- **Meta 2011: 2**
- **Posição em 31/10: - ***
- **Posição em 31/10 em relação à meta: **
- **Perspectiva de cumprimento: A perspectiva é de cumprimento da meta.**

*** A meta do indicador será cumprida no início de 2012.**

Gestão do Setor Público

Secretaria do Planejamento e Gestão - SEPLAG

Indicador 3: Cruzamento dos cadastros de pensões com bancos de dados federais para identificar irregularidades.

- **Meta 2011:** ≤ 3 meses
- **Posição em 31/10:** 1,55 meses
- **Posição em 31/10 em relação à meta:** 

Gestão do Setor Público

Secretaria do Planejamento e Gestão - SEPLAG

Cruzamento dos cadastros de pensões com bancos de dados federais para identificar irregularidades

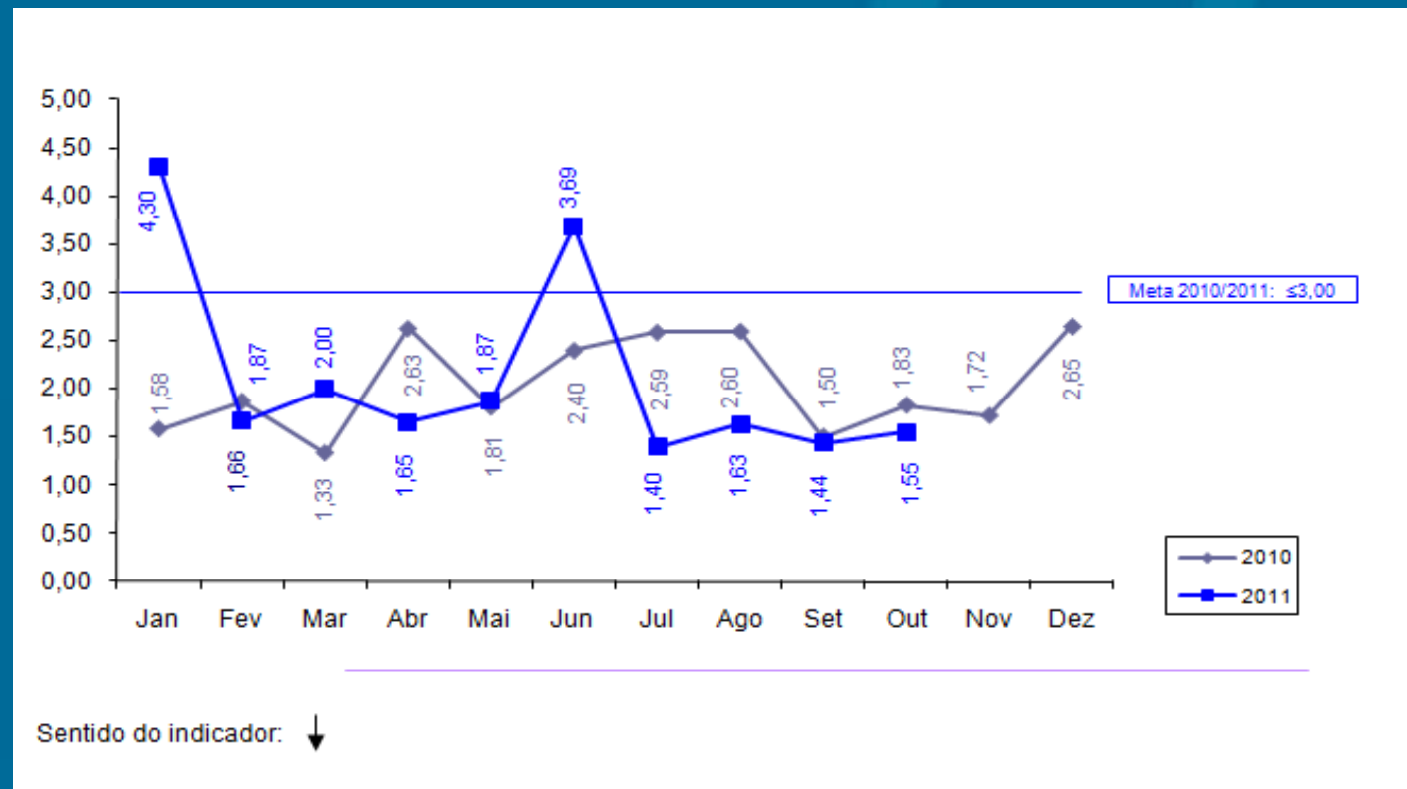

OPERAÇÃO Swap II

**PROJETOS DE ASSISTÊNCIA
TÉCNICA**

Projeto 22: Modernização do Processo de Compensação Financeira Previdenciária no Estado do Ceará.

- **Responsável:** Sérgio Lage e Fernanda Salles
- **Categoria de Licitação:** Serviços de não consultoria
- **Valor:** US\$ 104,22 mil
- **Método de Aquisição:** Shopping
- **Revisão Prévia/Posterior:** Prévia
- **Início/Término:** Julho de 2009 – Abril de 2012
- **Estágio Previsto:** Prestando serviço.
- **Estágio Atual:** Prestando serviço.
- **Sinalização em relação ao Plano de Licitação:**

Projeto 23: Capacitação de servidores envolvidos nos processos de compras.

- **Responsável:** Soraya Quixadá
- **Categoria de Licitação:** Empresas de Consultoria
- **Valor:** US\$ 130 mil
- **Método de Aquisição:** SQC
- **Revisão Prévia/Posterior:** Posterior
- **Início/Término:** Dezembro 2010 – Maio 2012
- **Estágio Previsto:** Prestando Serviço.
- **Estágio Atual:** Recebimento de propostas até às 16:00 horas do dia 29/11/2011.
- **Sinalização em relação ao Plano de Licitação:** 

Projeto 24: Realização de ampla campanha de divulgação do sistema de aquisição do Governo à sociedade em geral e às entidades representativas das empresas.

- **Responsável:** Soraya Quixadá
- **Categoria de Licitação:** Serviços de não consultoria
- **Valor:** US\$ 100 mil
- **Método de Aquisição:** Shopping
- **Revisão Prévia/Posterior:** Posterior
- **Início/Término:** Dezembro 2010 – Maio 2012
- **Estágio Previsto:** Prestando serviço.
- **Estágio Atual:** Prestando serviço.
- **Sinalização em relação ao Plano de Licitação:**

Projeto 25: Desenvolvimento de solução informatizada para Monitoramento da Cooperação Técnico-Financeira do Estado do Ceará.

- **Responsável:** Mário Fracalossi
- **Categoria de Licitação:** Empresa de Consultoria
- **Valor:** US\$ 103,58 mil
- **Método de Aquisição:** SQC
- **Revisão Prévia/Posterior:** Prévia
- **Início/Término:** Outubro 2009 – Maio 2012
- **Estágio Previsto:** Prestando serviço.
- **Estágio Atual:** Prestando serviço.
- **Sinalização em relação ao Plano de Licitação:** ██████████

OPERAÇÃO Swap II

SEDUC

OPERAÇÃO Swap II

INDICADORES PRIMÁRIOS

Educação

Secretaria da Educação - SEDUC

Indicador 5: Resultados das avaliações externas dos alunos do 2º, 5º, 9º e 12º anos processados e publicizados em nível de cada escola pública do Estado, juntamente com o relatório de melhores práticas.

- **Meta 2011:** $\geq 90 \%$
- **Posição em 31/10:** - *
- **Posição em 31/10 em relação à meta:** 

* A meta será cumprida até março de 2012. A avaliação externa está prevista para o período de 28/11 a 09/12.

Educação

Secretaria da Educação - SEDUC

Indicador 6a: Percentual de municípios do Estado do Ceará com gerente designado para o programa de alfabetização de crianças “Alfabetização na Idade Certa”.

- **Meta 2011: 80%**
- **Posição em 31/10: 100%**
- **Posição em 31/10 em relação à meta: **
- **Perspectiva de Cumprimento: o indicador vem sendo cumprido**
- **Plano de Ação: A designação dos gerentes do PAIC foi concretizada.**

Educação

Secretaria da Educação - SEDUC

Percentual de municípios do Estado do Ceará com gerente designado para o programa de alfabetização de crianças “Alfabetização na Idade Certa”

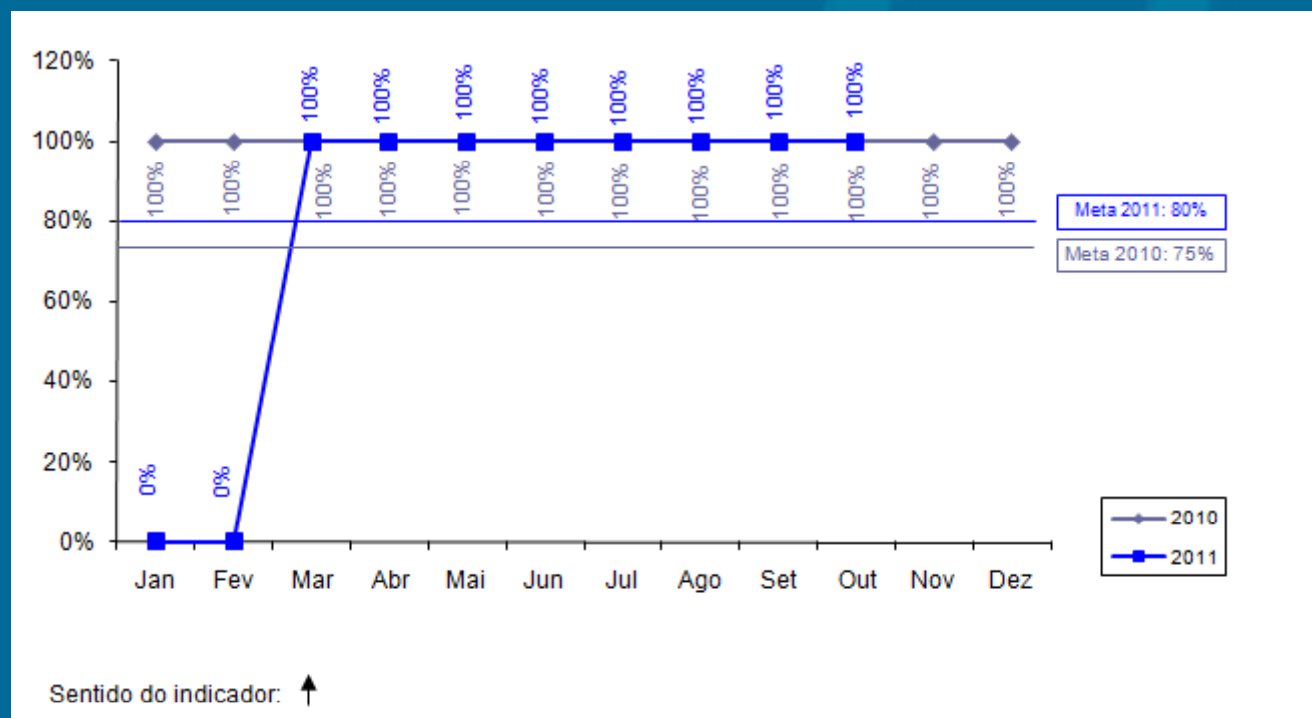

Educação

Secretaria da Educação - SEDUC

Indicador 6b: Percentual de municípios do Estado do Ceará com material didático p/ o programa “Alfabetização na Idade Certa” entregue às escolas.

- **Meta 2011:** $\geq 80\%$
- **Posição em 31/10:** **100%**
- **Posição em 31/10 em relação à meta:** 
- **Perspectiva de Cumprimento:** O indicador foi cumprido.

Educação

Secretaria da Educação - SEDUC

Percentual de municípios do Estado do Ceará com material didático para o programa “Alfabetização na Idade Certa” entregue às escolas

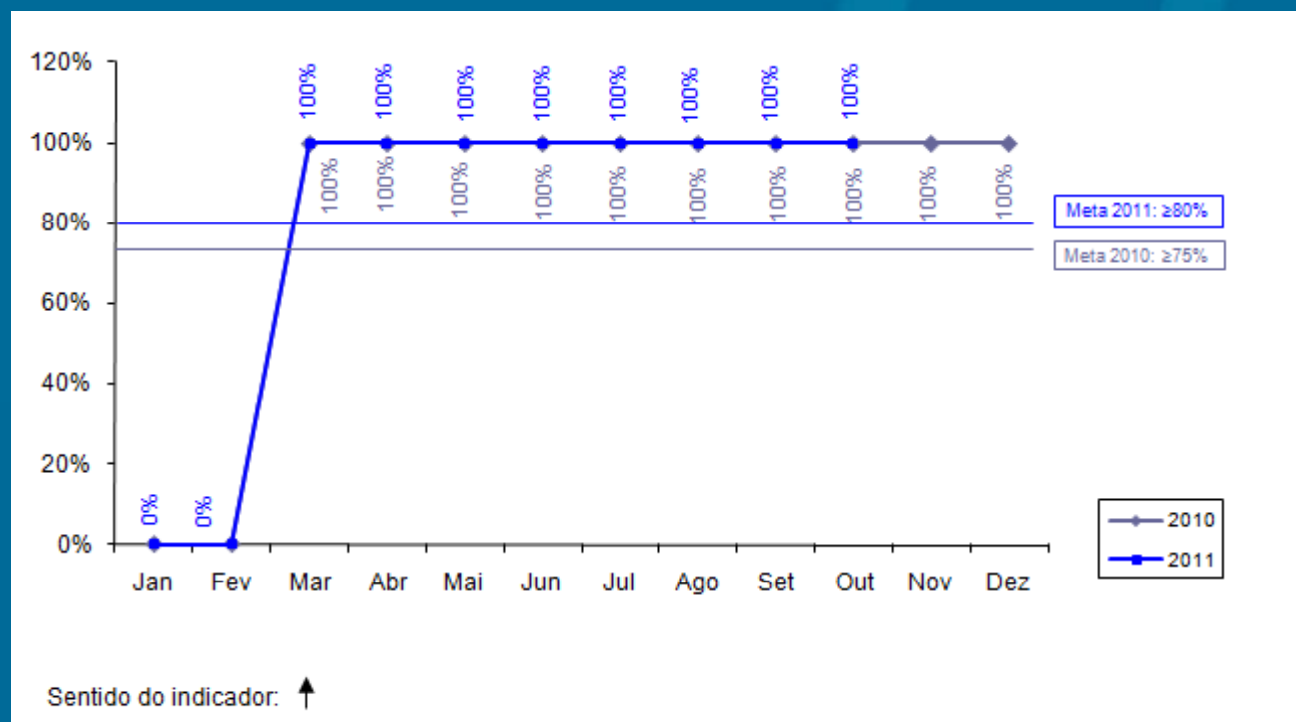

Educação

Secretaria da Educação - SEDUC

Indicador 6c: Percentual de gerentes do programa “Alfabetização na Idade Certa” remunerados pelo Estado.

- **Meta 2011: 60%**
- **Posição em 31/10: 100%**
- **Posição em 31/10 em relação à meta: **
- **Perspectiva de Cumprimento: o indicador será cumprido**
- **Plano de Ação: Termo de Cooperação com a FUNCAP efetivado.**

Educação

Secretaria da Educação - SEDUC

Percentual de gerentes do programa “Alfabetização na Idade Certa” remunerados pelo Estado

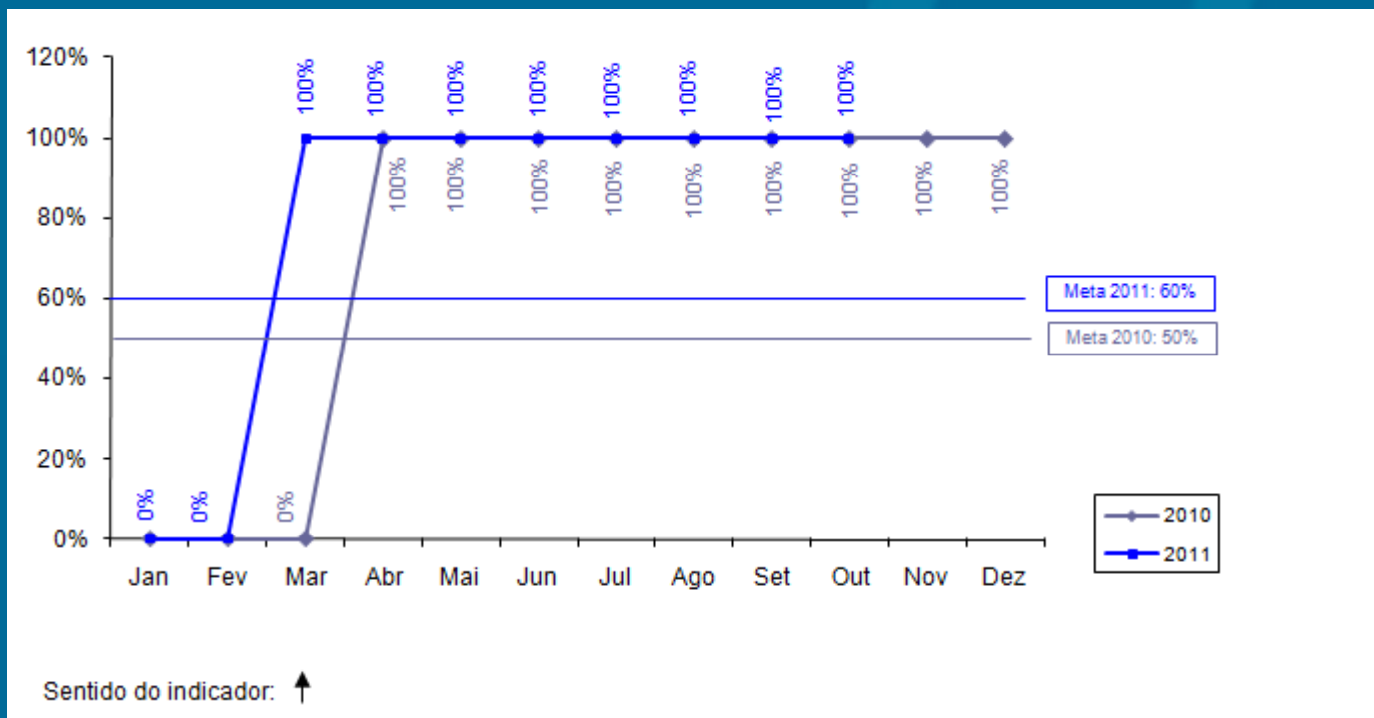

OPERAÇÃO Swap II

INDICADORES SECUNDÁRIOS

Educação

Secretaria de Educação - SEDUC

Indicador 5: Avaliação da implementação municipal do programa “Alfabetização da Idade Certa” (uma em 2009 e uma em 2011).

- **Meta 2011: 1**
- **Posição em 31/10: 1 (*)**
- **Posição em 31/10 em relação à meta: ██████████**
- **Perspectiva de Cumprimento: Trabalho concluído.**

(*) SEDUC informou que o documento está concluído. Aguarda-se o envio do mesmo.

Educação

Secretaria de Educação - SEDUC

Indicador 6: Obtenção da alfabetização na 2ª série.

- **Meta 2011:** 80%
- **Posição em 31/10:** - (*)
- **Posição em relação a meta:** 

(*) A SEDUC aguardará os resultados de 2011 que serão publicizados em 2012. A meta será cumprida até março de 2012.

OPERAÇÃO Swap II

**PROJETOS DE ASSISTÊNCIA
TÉCNICA**

Projeto 16: Avaliação do Programa E-Jovem.

- **Responsável:** Eneida Machado
- **Categoria de Licitação:** Empresa de Consultoria
- **Valor:** US\$ 72,90 mil
- **Método de Aquisição:** SQC
- **Revisão Prévia/Posterior:** Posterior
- **Início/Término:** Agosto 2009 - setembro 2010
- **Estágio Previsto:** Concluído
- **Estágio Atual:** Concluído
- **Sinalização em relação ao Plano de Licitação:**

Projeto 17: Análise do uso dos resultados dos exames a partir dos planos escolares e dos programas municipais e suas estratégias de efetivação – 1ª Etapa.

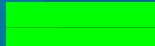
- **Responsável:** Eneida Machado
- **Categoria de Licitação:** Empresa de Consultoria
- **Valor:** US\$ 35,36 mil
- **Método de Aquisição:** SQC
- **Revisão Prévia/Posterior:** Posterior
- **Início/Término:** Julho 2009 – Setembro 2010
- **Estágio Previsto:** Concluído
- **Estágio Atual:** Concluído
- **Sinalização em relação ao Plano de Licitação:** 

Projeto 17: Análise do uso dos resultados dos exames a partir dos planos escolares e dos programas municipais e suas estratégias de efetivação – 2ª Etapa.

- **Responsável:** Eneida Machado
- **Categoria de Licitação:** Empresa de Consultoria
- **Valor:** US\$ 37,25 mil
- **Método de Aquisição:** SQC
- **Revisão Prévia/Posterior:** Posterior
- **Início/Término:** Agosto 2010 - Julho 2011
- **Estágio Previsto:** Prestando Serviço.
- **Estágio Atual:** Prestando Serviço.
- **Sinalização em relação ao Plano de Licitação:** 

Projeto 18: Serviço de consultoria para Fase 1 da Implantação de um Projeto Técnico-Pedagógico nas Escolas Profissionais do Estado do Ceará.

- **Responsável:** Eneida Machado e Kennedy
- **Categoria de Licitação:** Empresa de Consultoria
- **Valor:** US\$ 91,41 mil
- **Método de Aquisição:** SQC
- **Revisão Prévia/Posterior:** Posterior
- **Início/Término:** Agosto 2010 - Agosto 2011
- **Estágio Previsto:** Concluído
- **Estágio Atual:** Concluído
- **Sinalização em relação ao Plano de Licitação:** 

Projeto 19: Serviço de consultoria para Fase 2 da Implantação de um Projeto Técnico-Pedagógico nas Escolas Profissionais do Estado do Ceará.

- **Responsável:** Eneida Machado e Kennedy
- **Categoria de Licitação:** Empresa de Consultoria
- **Valor:** US\$ 196 mil
- **Método de Aquisição:** SQC
- **Revisão Prévia/Posterior:** Posterior
- **Início/Término:** Junho 2011 – Maio 2012
- **Estágio Previsto:** Negociando contrato.
- **Estágio Atual:** Aguardando publicação do contrato.
- **Sinalização em relação ao Plano de Licitação:** ██████████

Projeto 20: Análise do uso dos resultados das avaliações externas a partir dos planos escolares e dos programas municipais e suas estratégias de efetivação (3ª etapa).

- **Responsável:** Eneida Machado e Kennedy
- **Categoria de Licitação:** Empresa de Consultoria
- **Valor:** US\$ 167,42 mil
- **Método de Aquisição:** SQC
- **Revisão Prévia/Posterior:** Posterior
- **Início/Término:** Agosto 2011 – Junho 2012
- **Estágio Previsto:** Preparando Lista Curta e enviando SDP.
- **Estágio Atual:** Recebimento de propostas até às 16h do dia 05/12/2011.
- **Sinalização em relação ao Plano de Licitação:**

OPERAÇÃO Swap II

SESA

OPERAÇÃO Swap II

INDICADORES PRIMÁRIOS

Saúde

Secretaria da Saúde - SESA

Indicador 7a: Percentual de Equipes de PSF/AB classificadas no sistema de classificação de qualidade do AMQ.

- **Meta 2011: 30,0%**
- **Posição em 31/10: 78,0%**
- **Posição em 31/10 em relação à meta: ██████████**

Saúde

Secretaria da Saúde - SESA

Percentual de Equipes de PSF/AB classificadas no sistema de classificação de qualidade do AMQ

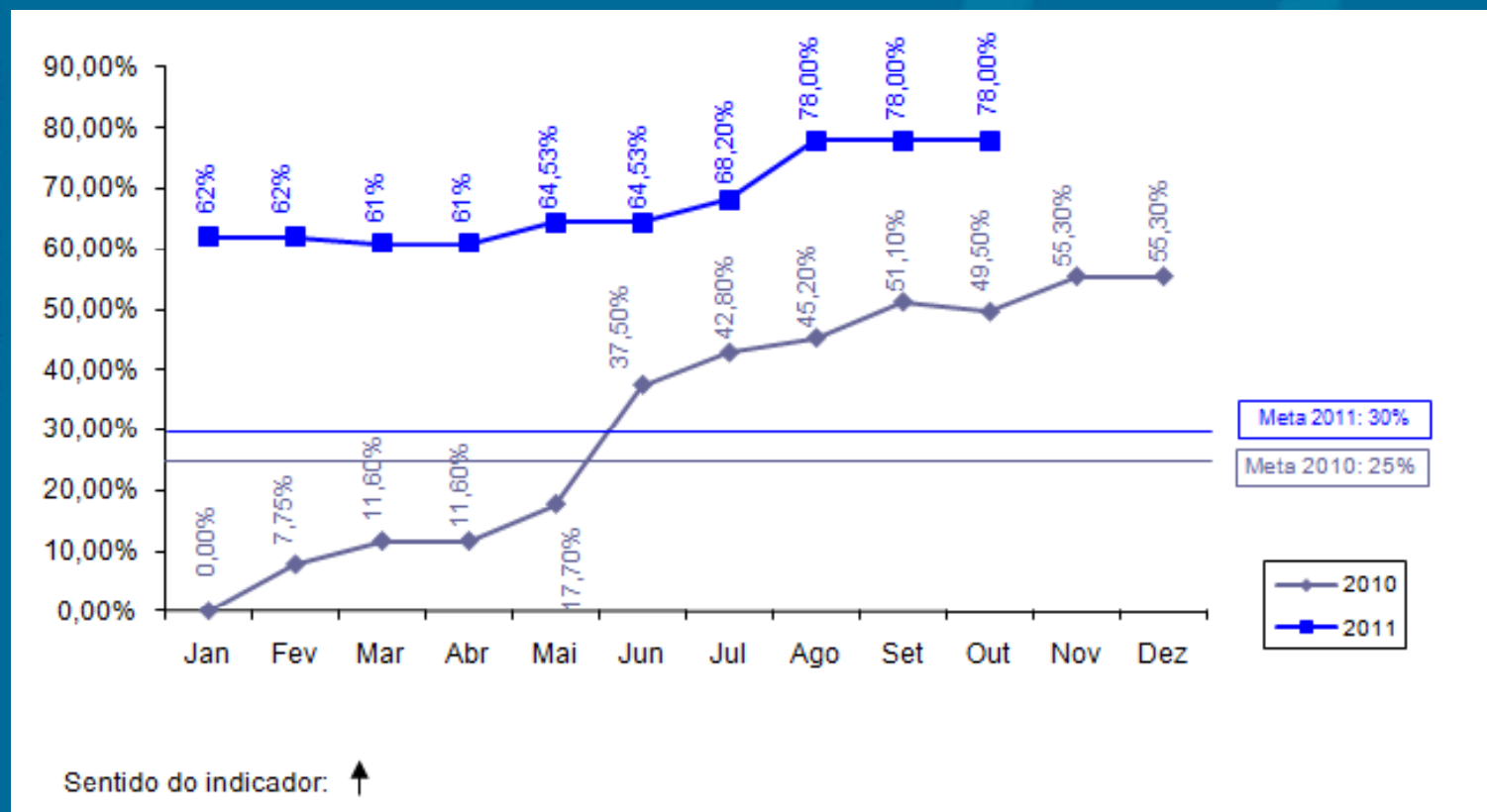

Saúde

Secretaria da Saúde - SESA

Indicador 7b: Percentual de Equipes de PSF/AB classificadas num ano anterior que melhoram sua classificação de qualidade do AMQ.

- **Meta 2011: 30%**
- **Posição em 31/10: -**
- **Posição em 31/10 em relação à meta: **
- **Justificativa: O monitoramento só será possível no final do ano.**

Saúde

Secretaria da Saúde - SESA

Indicador 8a: Número de hospitais públicos e particulares no Estado licenciados de acordo com a Lei nº.6.437/1977.

- **Meta 2011: 12**
- **Posição em 31/10: 14**
- **Posição em 31/10 em relação à meta: ██████████**

Saúde

Secretaria da Saúde - SESA

Número de hospitais públicos e particulares no Estado licenciados de acordo com a Lei nº. 6.437/1977

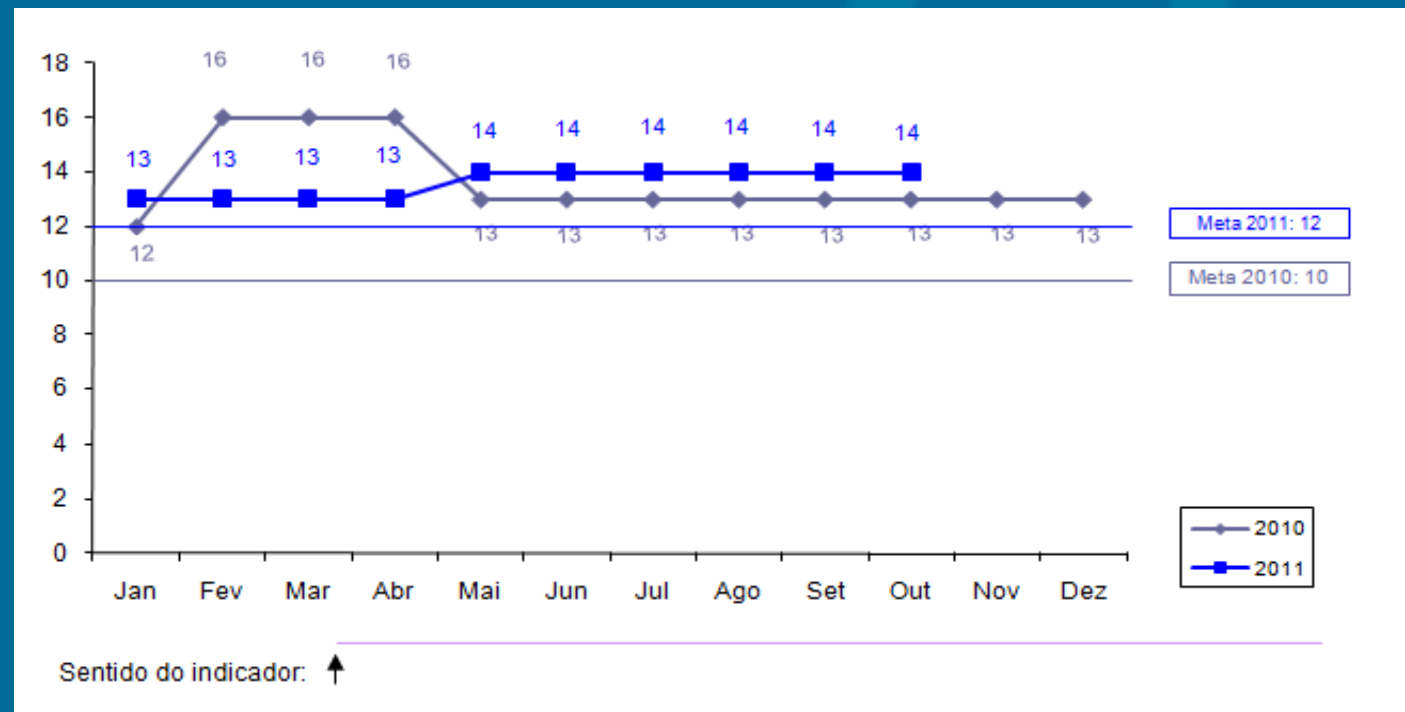

Saúde

Secretaria da Saúde - SESA

Indicador 8b: Número de hospitais com certificação de qualidade ONA.

- **Meta 2011:** 1
- **Posição em 31/10:** -
- **Posição em 31/10 em relação à meta:** 
- **Justificativa:** Foi realizada uma visita pelo NUESP/SESA e verificado que o hospital está executando os ajustes necessários, recomendados pelo IQC. SESA solicitou ao BM em 14/11/11 alteração do prazo desse indicador para final de março em virtude da conclusão da reforma necessária.

Saúde

Secretaria da Saúde - SESA

Indicador 9: Número de hospitais públicos e particulares no Estado (hospitais pólo) com sistemas padronizados de contabilidade de custos e que remetem relatórios anuais de custos a SESA.

- **Meta 2011: 15**
- **Posição em 31/10: 15**
- **Posição em 31/10 em relação à meta:**
- **Justificativa: Meta alcançada.**

Saúde

Secretaria da Saúde - SESA

Nº. de hospitais públicos e particulares no Estado com sistemas padronizados de contabilidade de custos e que remetem relatórios anuais de custos à SESA

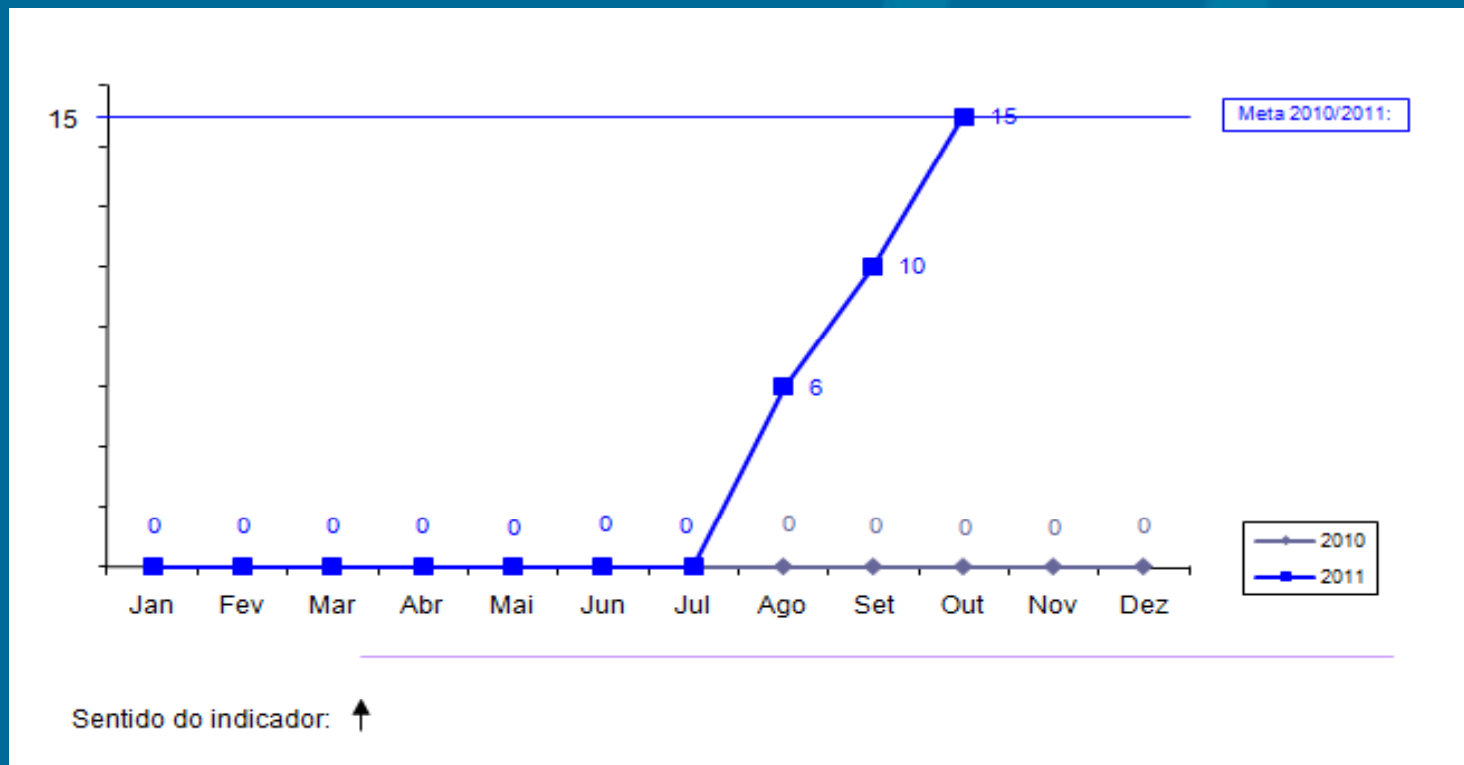

OPERAÇÃO Swap II

INDICADORES SECUNDÁRIOS

Saúde

Secretaria da Saúde - SESA

Indicador 7: População atendida pelas visitas das Equipes da Saúde da Família.

- **Meta 2011:** 6.468.331
- **Posição em 31/10:** 6.564.566
- **Posição em 31/10 em relação à meta:** 
- **Justificativa:** Dados obtidos junto ao Sistema Nacional de Atenção Básica – SIAB, com informação completa de 166 municípios.

Saúde

Secretaria da Saúde - SESA

População atendida pelas visitas das Equipes da Saúde da Família

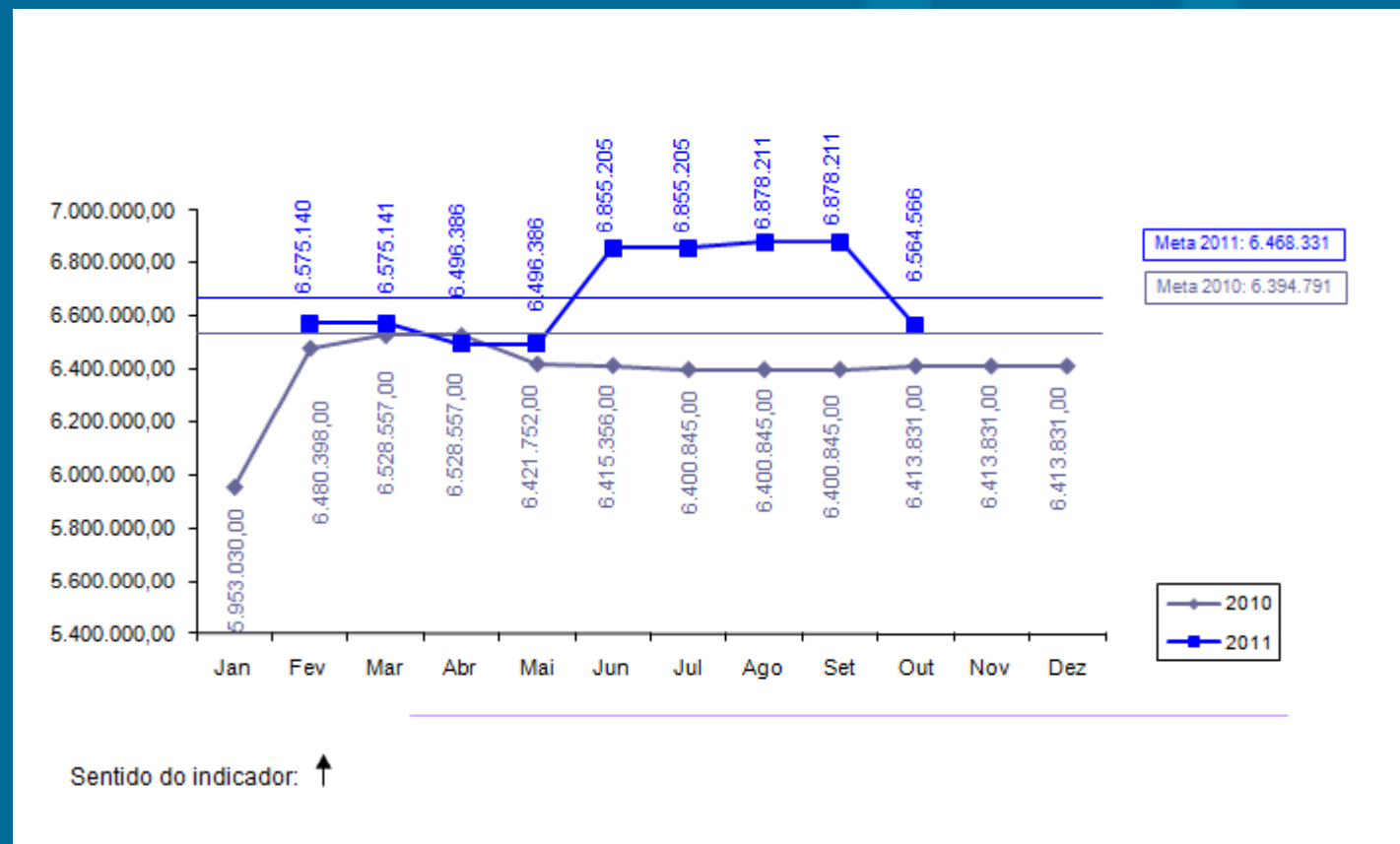

Indicador 8: Relatórios semestrais do “Grupo da Água” para combater a diarreia infantil que leva à internação.

- **Meta 2011:** 2
- **Posição em 31/10:** 1
- **Posição em 31/10 em relação à meta:** 

Indicator 9: Coleta sistemática e relato do peso/altura dos bebês.

- **Meta 2011:** 60 %
- **Posição em 31/10:** 72,67%
- **Posição em 31/10 em relação à meta:** 
- **Justificativa: Dados obtidos junto ao Sistema de Vigilância Alimentar e Nutricional - SISVAN**

Saúde

Secretaria da Saúde - SESA

Coleta sistemática e relato do peso/altura dos bebês

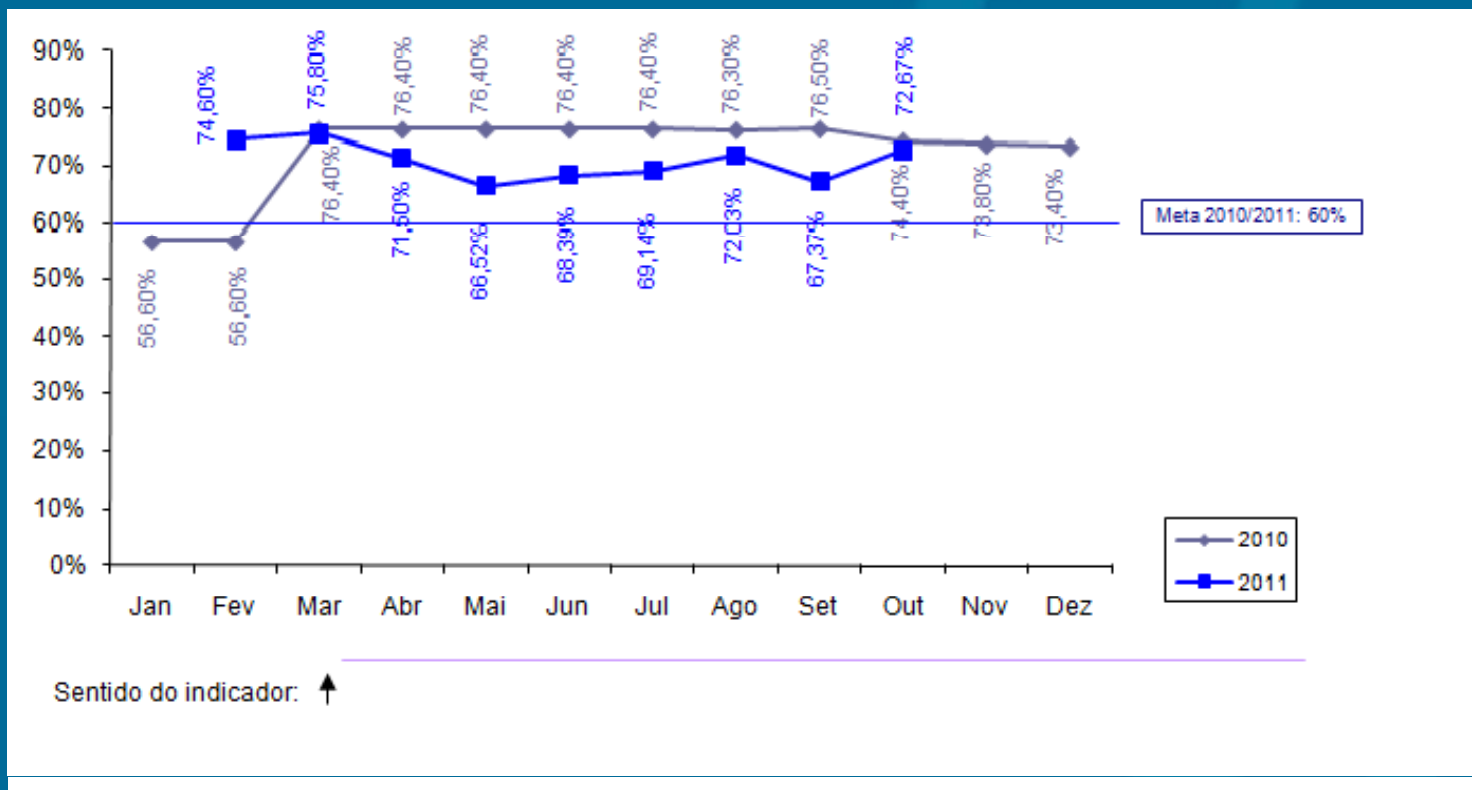

OPERAÇÃO Swap II

**PROJETOS DE ASSISTÊNCIA
TÉCNICA**

Projeto 26: Apoio para implantação de sistemas de custos nos hospitais-pólo – Estratégia de capacitação e disseminação do uso do software.

- **Responsável:** Vera Coelho e Helena Lima
- **Categoria de Licitação:** Empresa de Consultoria
- **Valor:** US\$ 94,87 mil
- **Método de Aquisição:** SQC
- **Revisão Prévia/Posterior:** Posterior
- **Início/Término:** Abril 2010 – Novembro 2011
- **Estágio Previsto:** Prestando Serviço.
- **Estágio Atual:** Prestando Serviço.
- **Sinalização em relação ao Plano de Licitação:** 

Projeto 27: Apoio para implantação de sistemas de custos nos hospitais-pólo – Validação da Metodologia.

- **Responsável:** Vera Coelho e Helena Lima
- **Categoria de Licitação:** Consultoria Individual
- **Valor:** US\$ 28,89 mil
- **Método de Aquisição:** Diretrizes Consultoria
- **Revisão Prévia/Posterior:** Posterior
- **Início/Término:** Junho 2009 – Julho 2010
- **Estágio Previsto:** Concluído
- **Estágio Atual:** Concluído
- **Sinalização em relação ao Plano de Licitação:** 

Projeto 28: Apoio para implantação de sistemas de custos nos hospitais-pólo – Definições e ajustes no modelo de absorção.

- **Responsável:** Vera Coelho e Helena Lima
- **Categoria de Licitação:** Consultoria Individual
- **Valor:** US\$ 56,51 mil
- **Método de Aquisição:** Diretrizes Consultoria
- **Revisão Prévia/Posterior:** Posterior
- **Início/Término:** Abril 2010 – Julho 2011
- **Estágio Previsto:** Prestando Serviço.
- **Estágio Atual:** Prestando Serviço.
- **Sinalização em relação ao Plano de Licitação:**

Projeto 29: Apoio para implantação de sistemas de custos nos hospitais-pólo – Compra de equipamentos de informática para habilitar as CRES.

- **Responsável:** Vera Coelho e Helena Lima
- **Categoria de Licitação:** Bens
- **Valor:** US\$ 142,11 mil
- **Método de Aquisição:** Pregão Eletrônico
- **Revisão Prévia/Posterior:** Posterior
- **Início/Término:** Março 2010 – Dezembro 2010
- **Estágio Previsto:** Concluído
- **Estágio Atual:** Concluído
- **Sinalização em relação ao Plano de Licitação:**

Projeto 30 (Parte A): Apoio para implantação de sistemas de custos nos hospitais-pólo – Aquisição de equipamentos de computação e informação.

- **Responsável:** Vera Coelho e Helena Lima
- **Categoria de Licitação:** Bens
- **Valor:** US\$ 234,16 mil
- **Método de Aquisição:** Pregão (Ata de Registro de Preço)
- **Revisão Prévia/Posterior:** Prévia
- **Início/Término:** Fevereiro 2009 – Novembro 2009
- **Estágio Previsto:** Concluído
- **Estágio Atual:** Concluído
- **Sinalização em relação ao Plano de Licitação:** 

Secretaria da Saúde do Estado do Ceará - SESA

Projeto 30 (Parte B): Apoio para implantação de sistemas de custos nos hospitais-pólo – Aquisição de equipamentos de computação e informação (Servidores e switches).

- **Responsável:** Vera Coelho e Helena Lima
- **Categoria de Licitação:** Bens
- **Valor:** US\$ 153 mil
- **Método de Aquisição:** Pregão Eletrônico
- **Revisão Prévia/Posterior:** Posterior
- **Início/Término:** Maio 2011 – Janeiro 2012
- **Estágio Previsto:** Elaborando contrato
- **Estágio Atual:** Pregão homologado em 09/11/11.
- **Sinalização em relação ao Plano de Licitação:**

Projeto 30 (Parte C): Apoio para implantação de sistemas de custos nos hospitais - pólo – Aquisição de equipamentos de computação e informação (*No-break* e Rádio).

- **Responsável:** Vera Coelho e Helena Lima
- **Categoria de Licitação:** Bens
- **Valor:** US\$ 29,21 mil
- **Método de Aquisição:** Pregão (Ata de Registro de Preço)
- **Revisão Prévia/Posterior:** Posterior
- **Início/Término:** Março 2010 – Março 2011
- **Estágio Previsto:** Concluído.
- **Estágio Atual:** Equipamentos prontos para serem distribuídos.
- **Sinalização em relação ao Plano de Licitação:** ██████████

OPERAÇÃO Swap II

SALVAGUARDAS

Secretaria das SESA

Relatório trimestral de acompanhamento da situação dos resíduos hospitalares, elaborado com a parceria da SESA, CONPAM e CIDADES, de forma a indicar os avanços durante a implementação do Projeto SWAp II, enviado ao Banco Mundial em 10/11/11 (posição do 3º trimestre de 2011).

OPERAÇÃO Swap II

COGERH

OPERAÇÃO Swap II

INDICADOR PRIMÁRIO

Água e Saneamento

Secretaria de Recursos Hídricos - SRH

Indicador 10: Percentual de faturamento da Água Bruta distribuída a usuários industriais, agrícolas e de aquicultura.

- **Meta 2011: $\geq 37\%$**
- **Posição em 31/10: 24%**
- **Posição em 31/10 em relação à meta: **
- **Justificativa: No 3º trimestre, a elevação da estimativa de captação segurou um pouco o indicador. Porém, com o ápice do período de estiagem, o consumo tem aumentado consideravelmente, o que favorece o alcance da meta. No início do 4º trimestre, deveremos ter uma sinalização em direção à meta numa escala mais expressiva.**
- **Perspectiva de Cumprimento: Alta**

Água e Saneamento

Secretaria de Recursos Hídricos - SRH

Percentual de faturamento da Água Bruta distribuída a usuários industriais, agrícolas e de aquicultura

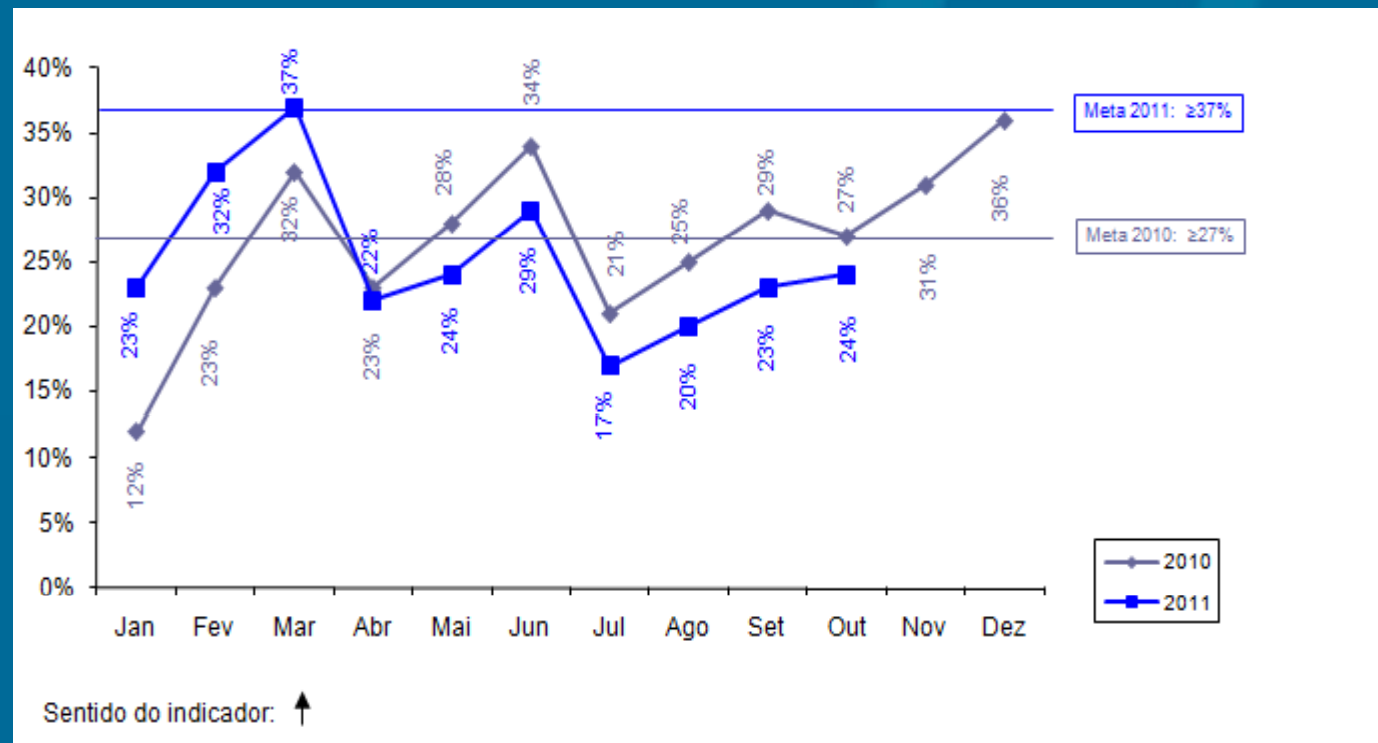

OPERAÇÃO Swap II

CAGECE

OPERAÇÃO Swap II

INDICADORES PRIMÁRIOS

Água e Saneamento

Companhia de Água e Esgoto do Ceará - CAGECE

Indicador 11a: Número de ligações urbanas de água.

- **Meta 2011:** 275.122
- **Posição em 31/10:** 304.177
- **Posição em 31/10 em relação à meta:** ██████████
- **Justificativa:** De 2007 a outubro de 2011 foram executadas 304.177 ligações domiciliares de água.
- **Perspectiva de Cumprimento:** Meta superada.

Água e Saneamento

Companhia de Água e Esgoto do Ceará - CAGECE

Número de ligações urbanas de água

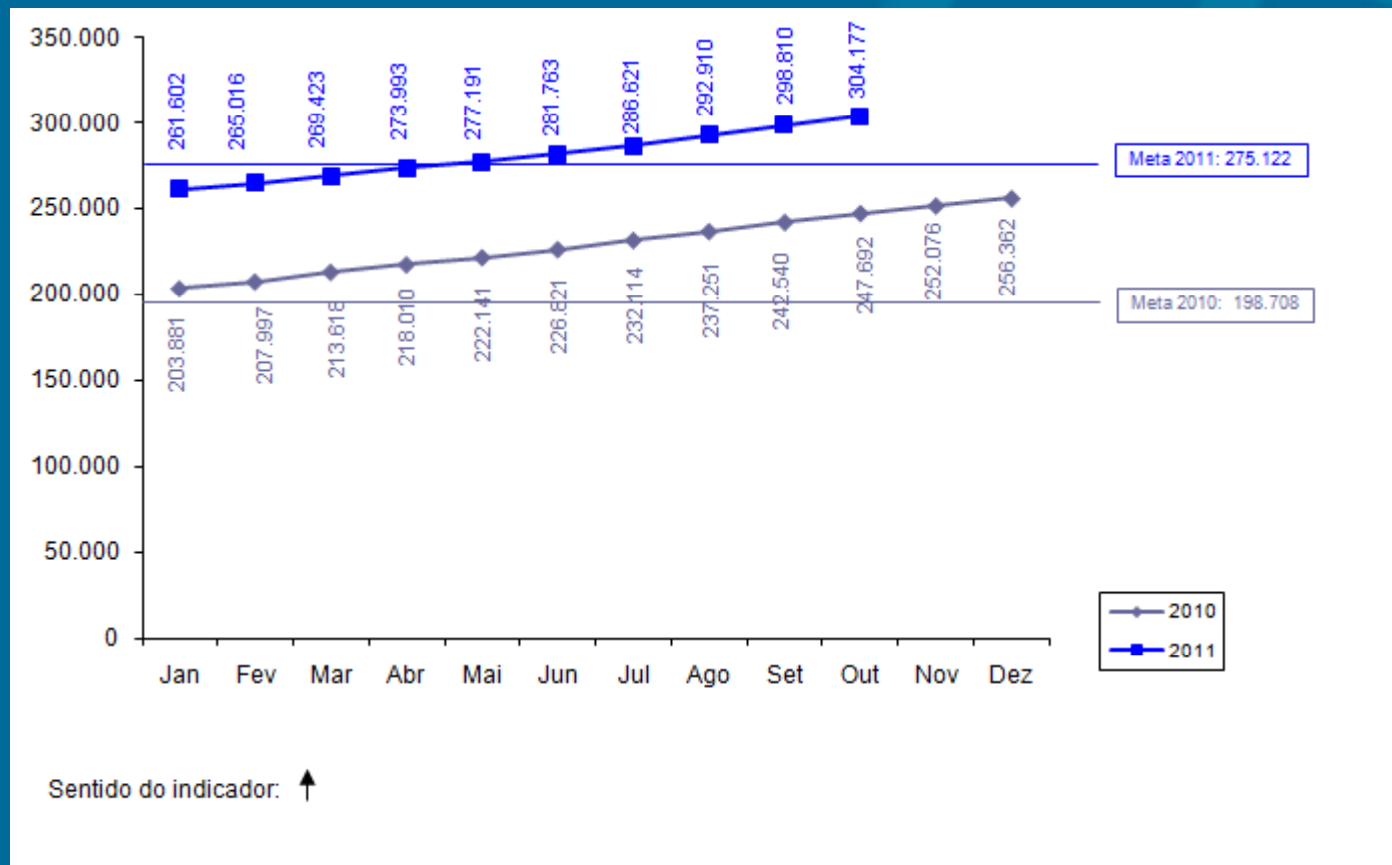

Água e Saneamento

Companhia de Água e Esgoto do Ceará - CAGECE

Indicador 11b: Número de ligações de esgotos.

- **Meta 2011:** 124.775
- **Posição em 31/10:** 136.279
- **Posição em 31/10 em relação à meta:** 
- **Justificativa:** De 2007 a outubro de 2011 foram executadas 136.279 ligações domiciliares de esgoto.
- **Perspectiva de Cumprimento:** Meta superada.

Água e Saneamento

Companhia de Água e Esgoto do Ceará - CAGECE

Número de ligações de esgoto

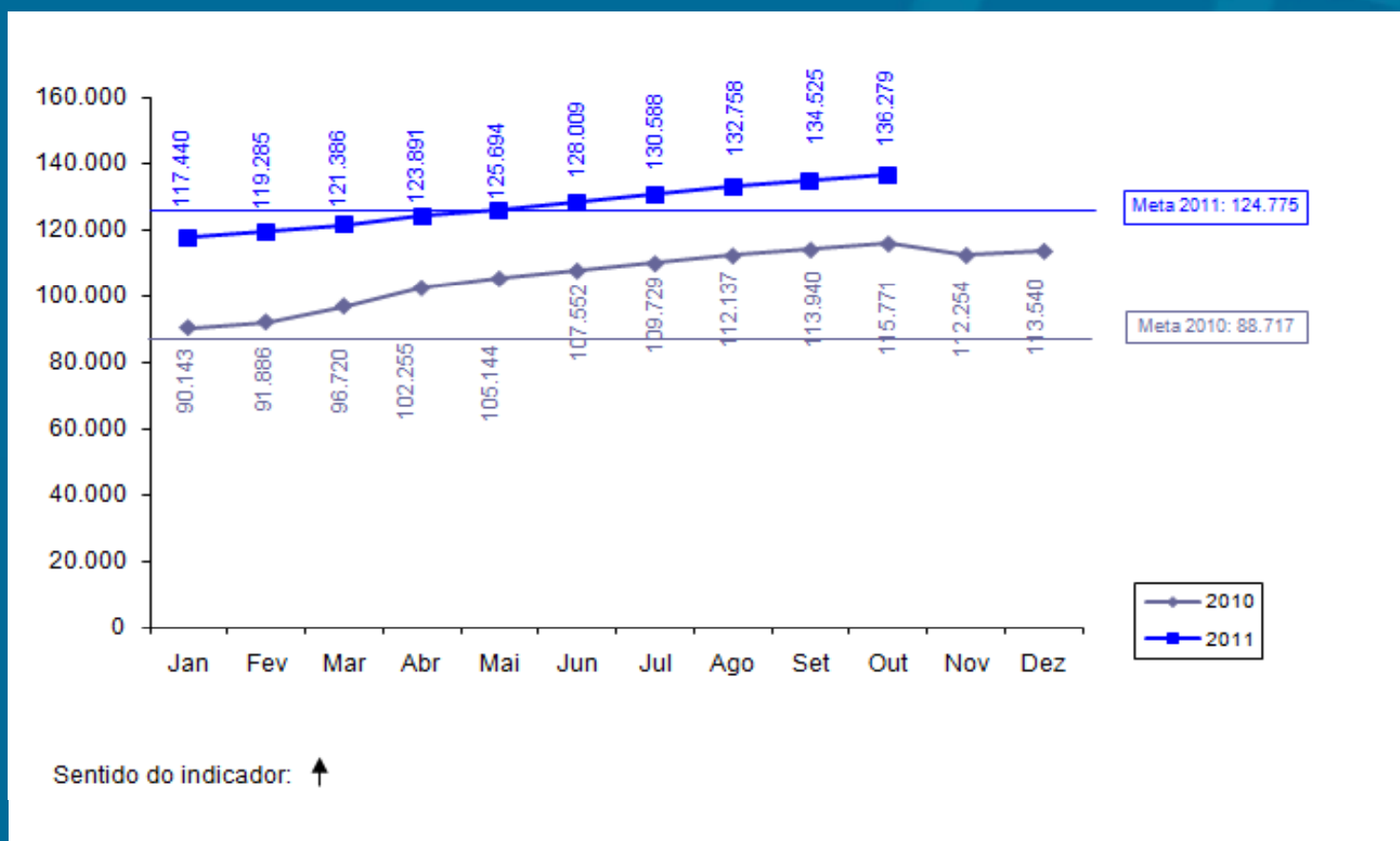

Água e Saneamento

Companhia de Água e Esgoto do Ceará - CAGECE

Indicador 12: Percentual de Perda de Água.

- **Meta 2011:** $\leq 27\%$ (*)
- **Posição em 31/10:** 25,98% (valores de setembro de 2011)
- **Posição em 31/10 em relação à meta:** 
- **Justificativa:** De 2007 a setembro de 2011, o percentual de perda de água foi de 25,98%.

(*) Redução da meta aprovada pelo BM em 16.11.11, de 28,20% para 27%.

Água e Saneamento

Companhia de Água e Esgoto do Ceará - CAGECE

Percentual de Perda de Água

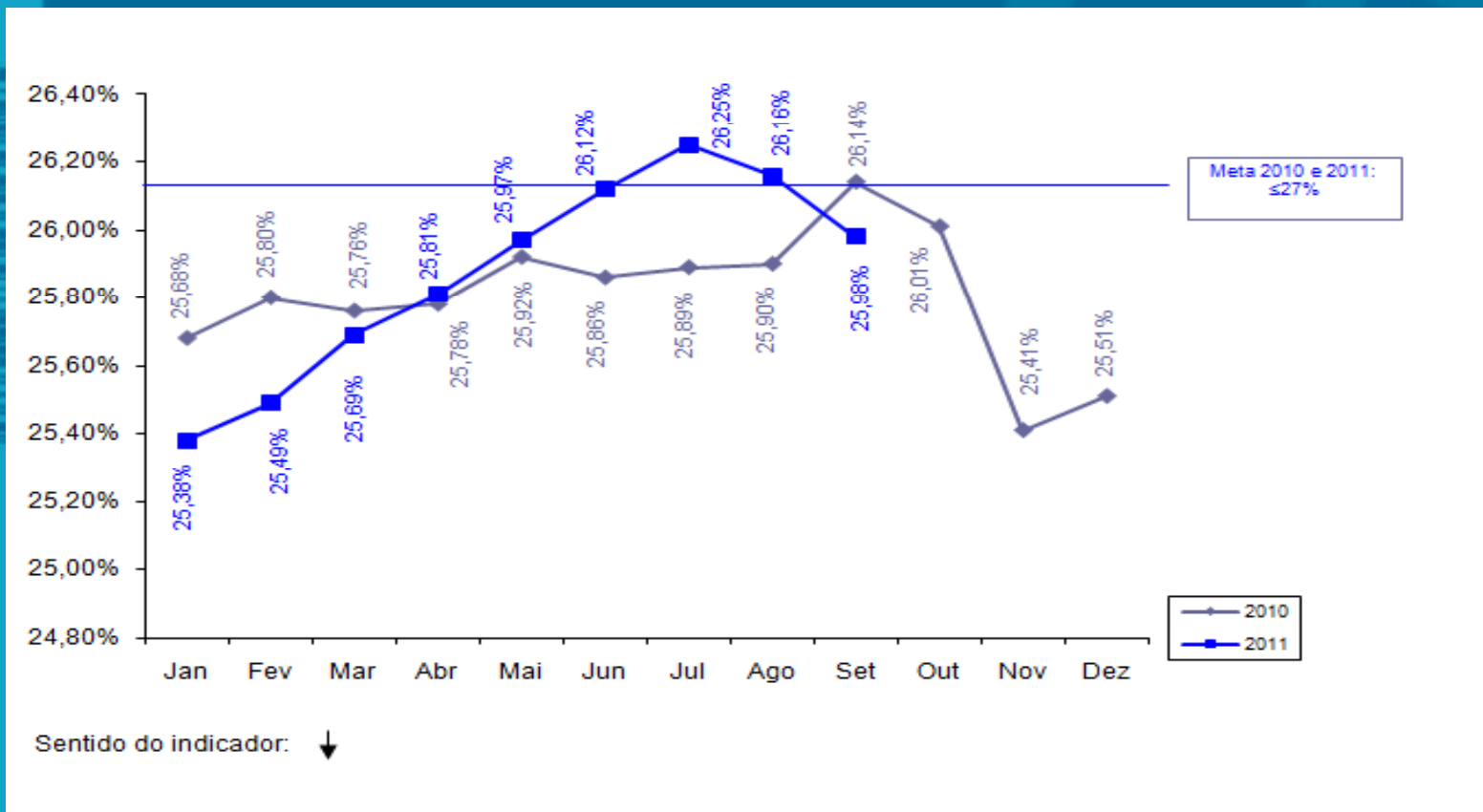

OPERAÇÃO Swap II

INDICADOR SECUNDÁRIO

Água & Saneamento

Companhia de Água e Esgoto - CAGECE

Indicador 10: Margem EBITDA da CAGECE.

- **Meta 2011: 22,72% (*)**
- **Posição em 31/10: 20,82% (valores de setembro de 2011)**
- **Posição em 31/10 em relação à meta:** 

(*) Redução da meta aprovada pelo BM em 16.11.11, de 29,50% para 22,72%.

Água & Saneamento

Companhia de Água e Esgoto - CAGECE

Margem EBITDA da CAGECE

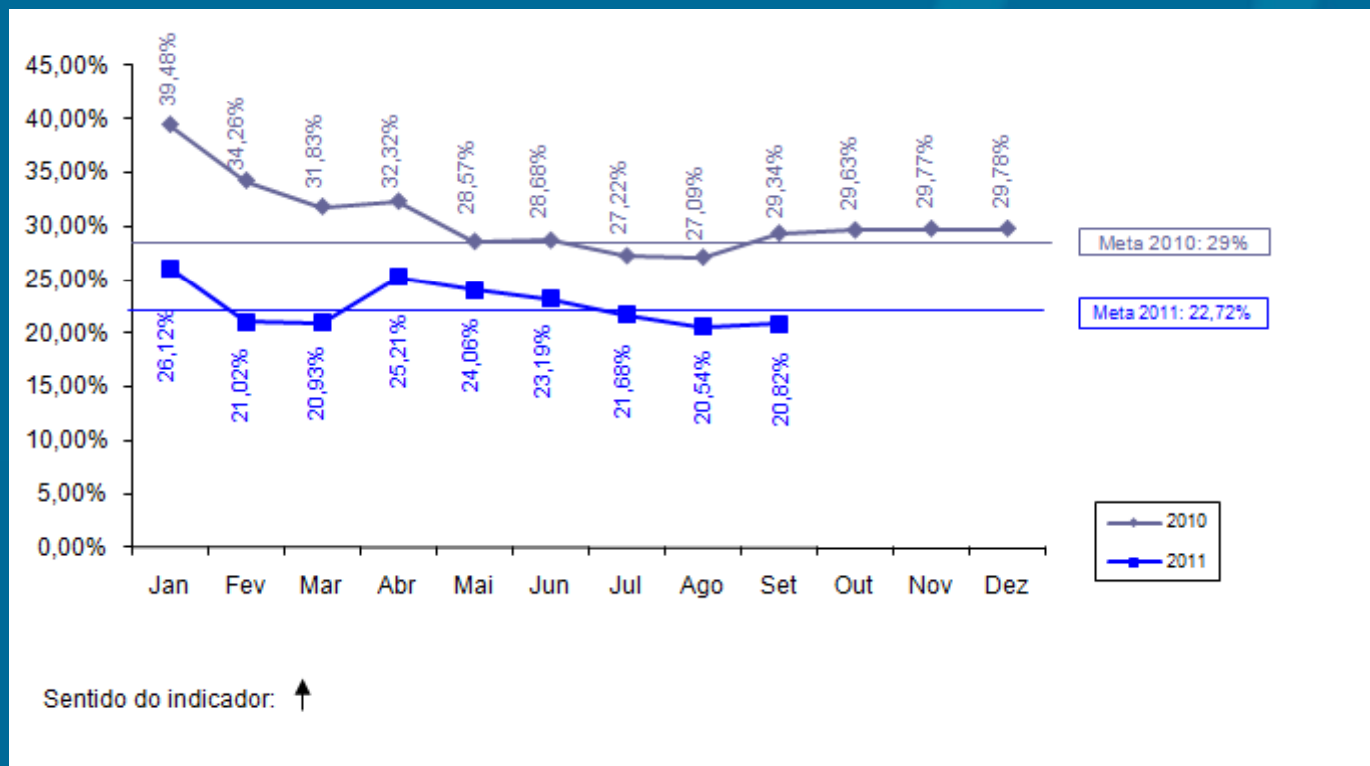

OPERAÇÃO Swap II

SALVAGUARDAS

Água & Saneamento

Companhia de Água e Esgoto - CAGECE

Relatório Trimestral de Acompanhamento da Salvaguarda de Reassentamento e Desapropriação enviado ao Banco Mundial em 27/10/11 (posição do 3º Trimestre de 2011).

OPERAÇÃO Swap II

CIDADES

OPERAÇÃO Swap II

PROJETO DE ASSISTÊNCIA TÉCNICA

Projeto 4: Avaliação de sistemas de abastecimento de água com problemas de qualidade.

- **Responsável:** Tércia Pinheiro
- **Categoria de Licitação:** Empresas de Consultoria
- **Valor:** US\$ 115,52 mil
- **Método de Aquisição:** SQC
- **Revisão Prévia/Posterior:** Posterior
- **Início/Término:** Junho 2011 – Abril 2012
- **Estágio Previsto:** Negociando contrato
- **Estágio Atual:** Contrato Assinado
- **Sinalização em relação ao Plano de Licitação:**

OPERAÇÃO Swap II

SALVAGUARDAS

Secretaria das CIDADES

Relatório trimestral de acompanhamento da situação dos resíduos hospitalares, elaborado com a parceria da SESA, CONPAM e CIDADES, de forma a indicar os avanços durante a implementação do Projeto SWAp II, enviado ao Banco Mundial em 10/11/11 (posição do 3º trimestre de 2011).

OPERAÇÃO Swap II

ETICE

OPERAÇÃO Swap II

INDICADOR PRIMÁRIO

Negócios e Inovação

Empresa de Tecnologia da Informação - ETICE

Indicador 13: Número da população urbana total dos principais centros municipais com acesso a serviço de Internet banda larga.

- **Meta 2011: 4.365.700**
- **Posição em 31/10: 4.387.816**
- **Posição em 31/10 em relação à meta: **
- **Justificativa: A partir do Cinturão Digital, o Governo do Ceará estenderá a rede de banda larga aos municípios.**
- **Perspectiva de Cumprimento: Meta cumprida.**

Negócios e Inovação

Empresa de Tecnologia da Informação - ETICE

Número da população urbana total dos principais centros municipais com acesso a serviço de Internet banda larga

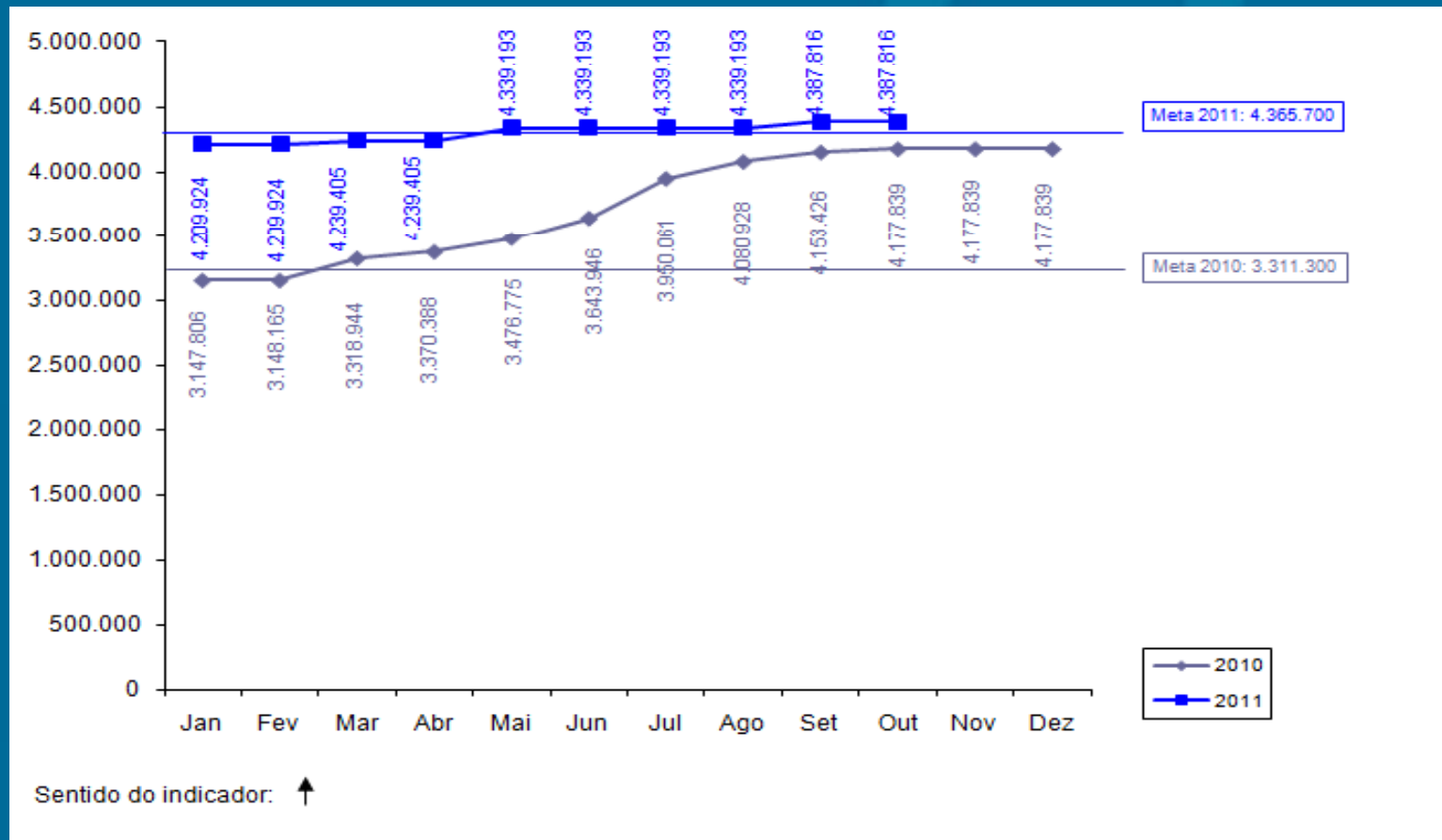

OPERAÇÃO Swap II

INDICADOR SECUNDÁRIO

Negócios & Inovação

Empresa de Tecnologia do Ceará - ETICE

Indicador 12: Implementação do S2GPR (integração da plataforma de banco de dados do GPR do governo com os sistemas).

- **Meta 2011:** 3
- **Posição em 31/10:** -
- **Posição em 31/10 em relação à meta:** 
- **Justificativa:** Os sistemas componentes do S2GPR encontram-se em processo de implementação: Ciclo Orçamentário e *Middleware* de integração. O sistema de Cadastro do Patrimônio encontra-se em homologação na SEPLAG.
- **Perspectiva de Cumprimento:** Meta com perspectiva de cumprimento.

OPERAÇÃO Swap II

PROJETO DE ASSISTÊNCIA TÉCNICA

Negócios & Inovação

Empresa de Tecnologia do Ceará - ETICE

Projeto 7: Realização de workshop para discutir boas práticas de uso de uma rede de banda larga de internet.

- **Responsável:** Denise Olsen
- **Categoria de Licitação:** Empresa de Consultoria
- **Valor:** US\$ 32,72 mil
- **Método de Aquisição:** Shopping
- **Revisão Prévia/Posterior:** Posterior
- **Início/Término:** Maio 2009 – Setembro 2009
- **Estágio Previsto:** Concluído
- **Estágio Atual:** Concluído
- **Sinalização em relação ao Plano de Licitação:** 

Projeto 8: Desenvolvimento de Sistema de Avaliação de Resultados do Cinturão Digital do Ceará.

- **Responsável:** Denise Olsen
- **Categoria de Licitação:** Empresas de Consultoria
- **Valor:** US\$ 59,38mil
- **Método de Aquisição:** SQC
- **Revisão Prévia/Posterior:** Posterior
- **Início/Término:** Setembro 2011 – abril 2012
- **Estágio Previsto:** Manifestação de Interesse
- **Estágio Atual:** Submissão a não objeção do Banco, em virtude de não ter atingido a quantidade mínima de seis empresas na MI;
- **Sinalização em relação ao Plano de Licitação:**

OPERAÇÃO Swap II

PGE

OPERAÇÃO Swap II

INDICADOR SECUNDÁRIO

Gestão do Setor Público

Procuradoria Geral do Estado - PGE

Indicador 4: Redução de processos de licitação fracassados antes da assinatura do contrato.

- **Meta 2011:** $\leq 10,5\%$
- **Posição em 31/10:** 7,97%*
- **Posição em relação à meta:** 

* Posição referente a setembro de 2011.

Gestão do Setor Público

Procuradoria Geral do Estado - PGE

Redução de processos de licitação fracassados antes da assinatura do contrato

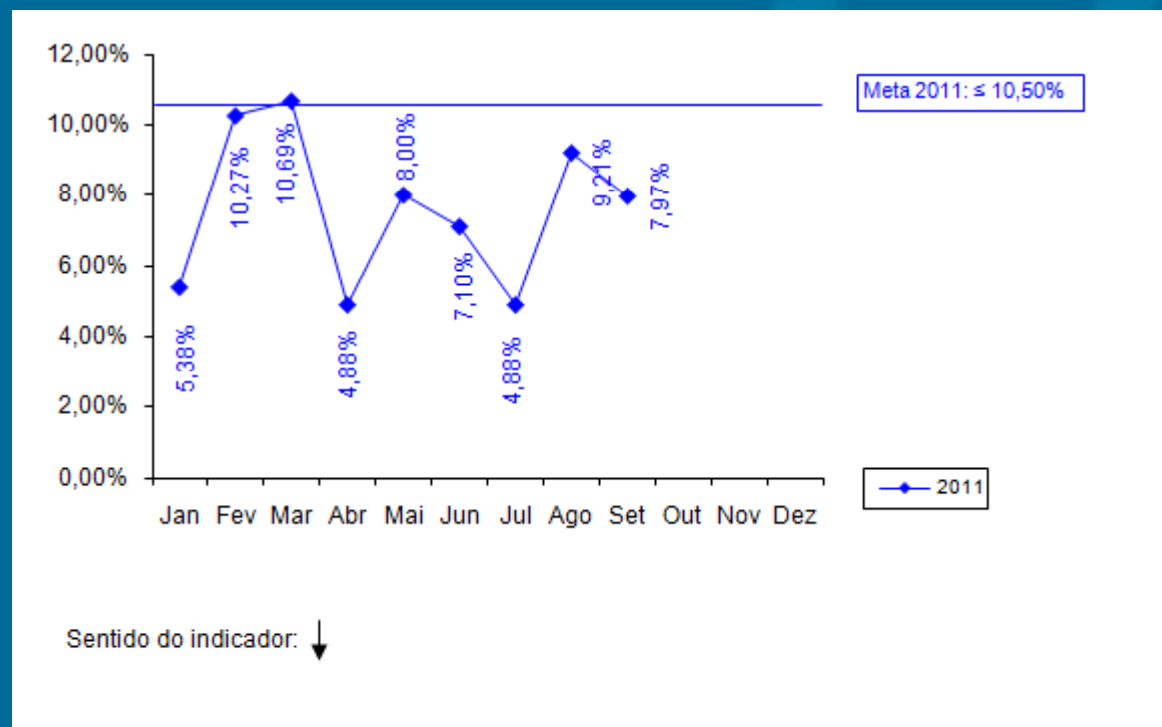

OPERAÇÃO Swap II

PROJETO DE ASSISTÊNCIA TÉCNICA

Projeto 14: Apoio à implantação de ações relacionadas aos indicadores OECD – Contratação de empresa para capacitação nas áreas de licitação, Administrativa e da Auditoria Preventiva.

- **Responsável:** Tarso e Fernando Grangeiro
- **Categoria de Licitação:** Empresas de Consultoria
- **Valor:** US\$ 147 mil
- **Método de Aquisição:** SBQC
- **Revisão Prévia/Posterior:** Prévia
- **Início/Término:** Janeiro 2010 – Maio 2012
- **Estágio Previsto:** Prestando serviço.
- **Estágio Atual:** PGE solicitou ao BM NO para realizar contratação direta. 03/11/11 BM solicitou mais informações aguardando recebimento da PGE.
- **Sinalização em relação ao Plano de Licitação:** ██████████

Projeto 15: Apoio à implantação de ações relacionadas aos indicadores OECD – Seminários para capacitação nas áreas de licitação.

- **Responsável:** Tarso e Fernando Grangeiro
- **Categoria de Licitação:** Consultores Individuais
- **Valor:** US\$ 53 mil
- **Método de Aquisição:** Seção V - Diretrizes Consultoria
- **Revisão Prévia/Posterior:** Posterior
- **Início/Término:** Março 2011 – Maio 2012
- **Estágio Previsto:** Prestando serviço.
- **Estágio Atual:** PGE solicitou ao BM NO para realizar contratação direta. 03/11/11 BM solicitou mais informações aguardando recebimento da PGE.
- **Sinalização em relação ao Plano de Licitação:** ██████████

OPERAÇÃO Swap II

ARCE

OPERAÇÃO Swap II

INDICADOR SECUNDÁRIO

Água & Saneamento

Agência Reguladora do Ceará - ARCE

Indicador 11: Índice de conformidade da qualidade da Água distribuída pela CAGECE (pela ARCE).

- **Meta 2011:** 58,00%
- **Posição em 31/10:** 22,45%
- **Posição em 31/10 em relação à meta:** 
- **Justificativa:** 49 relatórios concluídos de janeiro a outubro de 2011, dos quais 38 relataram não-conformidades na qualidade da água.
- **Perspectiva de cumprimento:** a melhoria observada no início do ano, de fevereiro a abril de 2011, não se manteve nos meses seguintes. Não há mais possibilidade de atingir a meta até o final do ano, indicando-se sinalizar em vermelho a probabilidade de cumprimento da meta.

Água & Saneamento

Agência Reguladora do Ceará - ARCE

Índice de conformidade da qualidade da água distribuída pela CAGECE

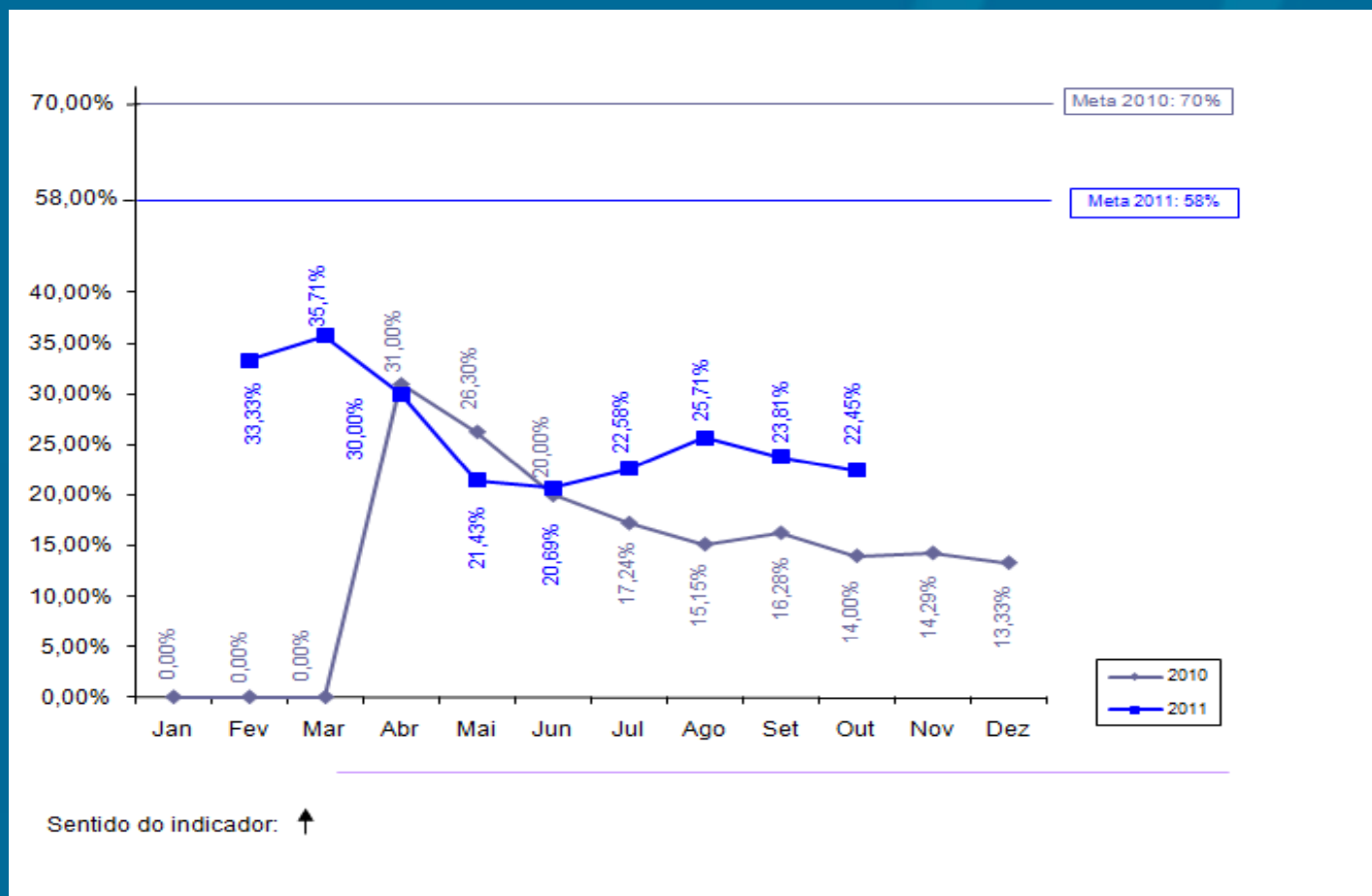

OPERAÇÃO Swap II

PROJETO DE ASSISTÊNCIA TÉCNICA

Projeto 1: Elaboração de manual de indicadores de performance para o setor de saneamento.

- **Responsável:** Mário Monteiro e Alexandre Caetano
- **Categoria de Licitação:** Empresas de Consultoria
- **Valor:** US\$ 119,42mil
- **Método de Aquisição:** SQC
- **Revisão Prévia/Posterior:** Posterior
- **Início/Término:** Junho 2009 – Agosto 2011
- **Estágio Previsto:** Concluído
- **Estágio Atual:** Concluído
- **Sinalização em relação ao Plano de Licitação:** 

OPERAÇÃO Swap II

SECITECE

OPERAÇÃO Swap II

INDICADOR SECUNDÁRIO

Negócios & Inovação

Secretaria da Ciência, Tecnologia e Educação Superior- SECITECE

Indicador 13: Número de serviços tecnológicos realizados

- **Meta 2011:** 50.837
- **Posição em 31/10:** 36.943
- **Posição em relação à meta:** 

Negócios & Inovação

Secretaria da Ciência, Tecnologia e Educação Superior- SECITECE

Número de serviços tecnológicos realizados

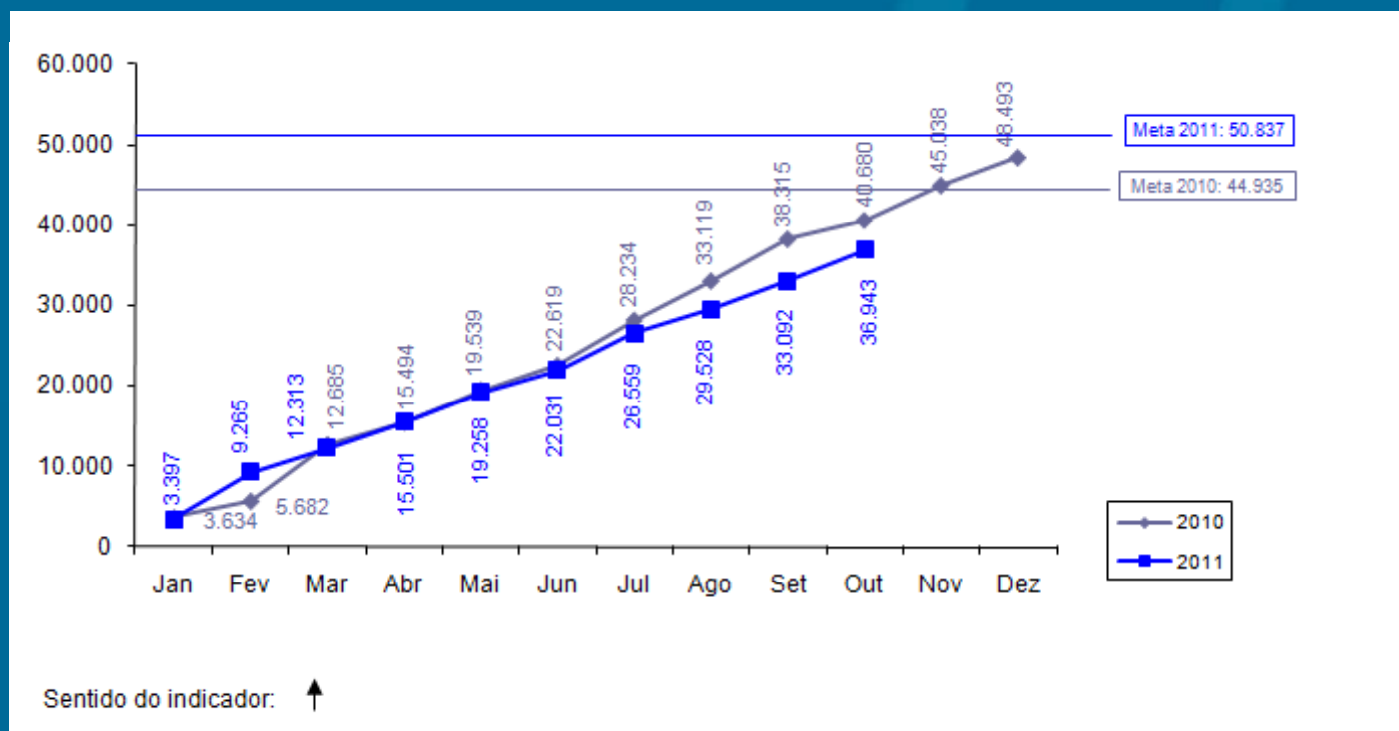

OPERAÇÃO Swap II

CONPAM

OPERAÇÃO Swap II

INDICADOR SECUNDÁRIO

Meio Ambiente

Conselho de Políticas e Gestão do Meio Ambiente - CONPAM

Indicador 14: Redução do número médio de dias para emissão de licenças ambientais pelo Estado (percentual de licenças protocoladas na SEMACE no prazo de 60 dias).

- **Meta 2011: 20,00%**
- **Posição em 31/10: 22,57%***
- **Posição em relação à meta: **

*** Informação referente a agosto de 2011.**

Meio Ambiente

Conselho de Políticas e Gestão do Meio Ambiente - CONPAM

Redução do número médio de dias para emissão de licenças ambientais pelo Estado (percentual de licenças protocoladas na SEMACE no prazo de 60 dias)

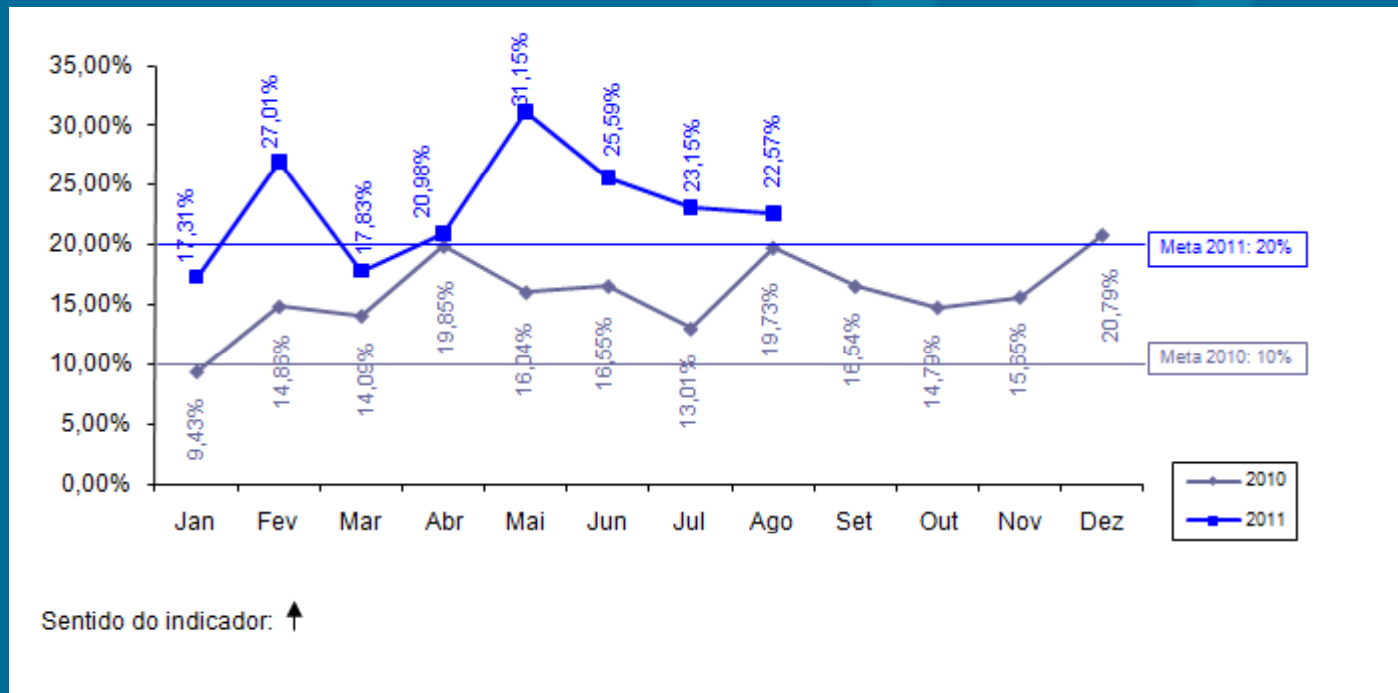

OPERAÇÃO Swap II

PROJETO DE ASSISTÊNCIA TÉCNICA

Projeto 5: Fortalecimento da capacidade de coordenação de uma política estadual de meio ambiente.

- **Responsável:** Maria Goretti de Castro e Maria Dias
- **Categoria de Licitação:** Empresa de Consultoria
- **Valor:** US\$ 39,68 mil
- **Método de Aquisição:** SQC
- **Revisão Prévia/Posterior:** Posterior
- **Início/Término:** Agosto 2009 – Novembro 2010
- **Estágio Previsto:** Concluído
- **Estágio Atual:** Concluído
- **Sinalização em relação ao Plano de Licitação:**

Projeto 6: Estudo visando a integração da Gestão de Resíduos de Saúde com a Política Estadual de Resíduos Sólidos.

- **Responsável:** Maria Dias
- **Categoria de Licitação:** Empresa de Consultoria
- **Valor:** US\$ 123 mil
- **Método de Aquisição:** SQC
- **Revisão Prévia/Posterior:** Posterior
- **Início/Término:** Março 2011 – Março 2012
- **Estágio Previsto:** Prestando serviço.
- **Estágio Atual:** Propostas (técnica e financeira) enviadas para análise e parecer do CONPAM por meio do ofício CEL 04 N° 287/2011, em 24/10/2011.
- **Sinalização em relação ao Plano de Licitação:** ██████████

OPERAÇÃO Swap II

SALVAGUARDAS

Secretaria das CONPAM

Relatório trimestral de acompanhamento da situação dos resíduos hospitalares, elaborado com a parceria da SESA, CONPAM e CIDADES, de forma a indicar os avanços durante a implementação do Projeto SWAp II, enviado ao Banco Mundial em 10/11/11 (posição do 3º trimestre de 2011).

OPERAÇÃO Swap II

CGE

OPERAÇÃO Swap II

**PROJETOS DE ASSISTÊNCIA
TÉCNICA**

Projeto 2: Capacitação em Mapeamento, Gestão e Auditoria de Processos com foco em Risco (no âmbito do Governo Estadual).

- **Responsável:** Marconi Lemos
- **Categoria de Licitação:** Serviços de não consultoria
- **Valor:** US\$ 180 mil
- **Método de Aquisição:** SQC
- **Revisão Prévia/Posterior:** Posterior
- **Início/Término:** Agosto 2011 – Junho 2012
- **Estágio Previsto:** Enviando SDP para lista curta.
- **Estágio Atual:** Recebimento das propostas (técnica e financeira) até às 16h do dia 02/12/2011.
- **Sinalização em relação ao Plano de Licitação:** 

Projeto 3: Aperfeiçoamento do Portal da Transparência do Governo do Estado do Ceará.

- **Responsável:** Marconi Lemos
- **Categoria de Licitação:** Empresas de consultoria
- **Valor:** US\$ 122,16 mil
- **Método de Aquisição:** SQC
- **Revisão Prévia/Posterior:** Prévia
- **Início/Término:** Novembro 2009 – Outubro 2011
- **Estágio Previsto:** Prestando serviço.
- **Estágio Atual:** Prestando serviço
- **Sinalização em relação ao Plano de Licitação:** ██████████

OPERAÇÃO Swap II

IPECE

OPERAÇÃO Swap II

SALVAGUARDAS

Salvaguardas Povo Indígena: Concluído

OPERAÇÃO Swap II

**PROJETOS DE ASSISTÊNCIA
TÉCNICA**

**Projeto 9: Desenvolvimento de um framework para
uma política integrada para a população indígena:
Consultoria.**

- **Responsável:** Eveline Barbosa
- **Categoria de Licitação:** Consultores Individuais
- **Valor:** US\$ 31,34 mil
- **Método de Aquisição:** Seção V – Guidelines de consultoria
- **Revisão Prévia/Posterior:** Posterior
- **Início/Término:** Dezembro de 2009 – Março de 2011
- **Estágio Previsto:** Concluído
- **Estágio Atual:** Concluído
- **Sinalização em relação ao Plano de Licitação:**

Projeto 10: Contratação de serviços para realização de evento c/ lideranças indígenas p/ apresentação dos livros didáticos/resultados da consultoria.

- **Responsável:** Eveline Barbosa
- **Categoria de Licitação:** Serviços de não consultoria
- **Valor:** US\$ 1,24 mil
- **Método de Aquisição:** Shopping
- **Revisão Prévia/Posterior:** Posterior
- **Início/Término:** Janeiro de 2010 – Março de 2011
- **Estágio Previsto:** Concluído
- **Estágio Atual:** Concluído
- **Sinalização em relação ao Plano de Licitação:**

Projeto 11: Contratação de serviços gráficos para impressão e publicação dos livros didático-pedagógicos para as escolas indígenas do Estado do Ceará.

- **Responsável:** Eveline Barbosa
- **Categoria de Licitação:** Serviços de não consultoria
- **Valor:** US\$ 1,24 mil
- **Método de Aquisição:** Pregão Eletrônico
- **Revisão Prévia/Posterior:** Posterior
- **Início/Término:** Janeiro de 2010 – Março de 2011
- **Estágio Previsto:** Concluído
- **Estágio Atual:** Concluído
- **Sinalização em relação ao Plano de Licitação:**

Projeto 12: Suporte p/ funcionamento da UGP do Projeto SWAP II - Contratação de Consultores Individuais.

- **Responsável:** Cristina Medeiros
- **Categoria de Licitação:** Consultores Individuais
- **Valor:** US\$ 204,55 mil
- **Método de Aquisição:** Seção V- Diretrizes de consultoria
- **Revisão Prévia/Posterior:** Prévia
- **Início/Término:** Junho de 2009 – Junho de 2012
- **Estágio Previsto:** Prestando Serviço.
- **Estágio Atual:** Prestando Serviço.
- **Sinalização em relação ao Plano de Licitação:**

Projeto 13: Elaboração de três Relatórios Produto-Resultado.

- **Responsável:** Leandro Oliveira
- **Categoria de Licitação:** Consultores Individuais
- **Valor:** US\$ 17,95 mil
- **Método de Aquisição:** Seção V – Diretrizes de consultoria
- **Revisão Prévia/Posterior:** Posterior
- **Início/Término:** Dezembro 2009 – Maio 2010
- **Estágio Previsto:** Concluído
- **Estágio Atual:** Concluído
- **Sinalização em relação ao Plano de Licitação:** 

OPERAÇÃO Swap II

TCE

OPERAÇÃO Swap II

**PROJETOS DE ASSISTÊNCIA
TÉCNICA**

Projeto 31: Fortalecimento Institucional do TCE - Contratação de soluções integradas de Gerenciamento eletrônico de documento e informações do TCE (TCE 100% digital).

- **Responsável:** Gyovanna Adjafre
- **Categoria de Licitação:** Serviços de não Consultoria
- **Valor:** US\$ 200 mil
- **Método de Aquisição:** Pregão eletrônico
- **Revisão Prévia/Posterior:** Posterior
- **Início/Término:** novembro 2010 – março 2012
- **Estágio Previsto:** Prestando Serviço.
- **Estágio Atual:** Prestando Serviço.
- **Sinalização em relação ao Plano de Licitação:** ██████████

Projeto 32: Contratação de empresa para a realização de consultoria em auditoria de tecnologia da informação.

- **Responsável:** Gyovanna Adjafre
- **Categoria de Licitação:** Empresas de Consultoria
- **Valor:** US\$ 70,59 mil
- **Método de Aquisição:** SQC
- **Revisão Prévia/Posterior:** Posterior
- **Início/Término:** Novembro 2009 – setembro 2011
- **Estágio Previsto:** Prestando Serviço.
- **Estágio Atual:** Prestando Serviço.
- **Sinalização em relação ao Plano de Licitação:**

OBRIGADA!

OPERAÇÃO
Swap II

The background of the slide is a solid blue color. On the right side, there is a faint, light blue graphic of a globe with latitude and longitude lines. On the left side, there are several vertical bars of varying shades of blue and white, some with horizontal lines, creating a decorative pattern.

Anexo 2



**GOVERNO DO
ESTADO DO CEARÁ**
Procuradoria Geral do Estado

OFÍCIO CIRCULAR CENTRAL DE LICITAÇÕES/PGE Nº 040/2010

Fortaleza, 30 de novembro de 2010

Senhor(a) Secretário(a),

Com o objetivo de uniformizar os procedimentos adotados pelo Governo do Estado do Ceará no âmbito das licitações, solicito de Vossa Excelência, considerando orientação do Tribunal de Contas do Estado, que nos ofícios de encaminhamento dos processos licitatórios consta a seguinte informação: este processo encontra-se instruído em conformidade com a Lei nº 8.666/93, e suas alterações posteriores, atendendo a todas as exigências contidas na referida lei, inclusive quanto ao Projeto Básico aprovado pela autoridade competente.

Cordialmente.

José Leite Jucá Filho
PROCURADOR GERAL DO ESTADO

Anexo 3



Estado do Ceará
Secretaria do Planejamento e Gestão
Instituto de Pesquisa e Estatística Econômica do Ceará - IPECE

Orgão		Resumo	Função	SUMÁRIO DA PARTICIPAÇÃO DOS MEMBROS E REPRESENTANTES DO COMITÊ SWAP II NAS REUNIÕES DO ANO DE 2009																												Participação Anual	Participação Setorial (%)	
				31 ^a	30 ^a	29 ^a	28 ^a	27 ^a	26 ^a	25 ^a	24 ^a	23 ^a	22 ^a	21 ^a	20 ^a	19 ^a	18 ^a	17 ^a	16 ^a	15 ^a	14 ^a	13 ^a	12 ^a	11 ^a	10 ^a	9 ^a	8 ^a	7 ^a	6 ^a	5 ^a	4 ^a			3 ^a
Nome do Participante				17.11.11	20.10.11	15.09.11	18.08.11	21.07.11	19.06.11	19.05.11	11.04.11	17.03.11	12.02.11	20.01.11	21.12.10	16.11.10	19.10.10	21.09.10	17.08.10	20.07.10	15.06.10	18.05.10	20.04.10	18.03.10	18.02.10	19.01.10	17.12.09	26.11.09	29.10.09	24.09.09	27.08.09	30.07.09	31.06.09	30.04.09
ARCE	Alcides Cabral Júnior/Alexandre Castano ¹	Titular	Presente	Presente	Ausente	Presente	Presente	Ausente	Presente	Presente	Presente	Ausente	Presente	Presente	Ausente	Presente	Ausente	Presente	Ausente	Presente	Ausente	Presente	Presente	Presente	Presente	Presente	Presente	Presente	Presente	Presente	Presente	Presente	Presente	Presente
		Suplente	Ausente	Ausente	Ausente	Ausente	Ausente	Ausente	Ausente	Ausente	Ausente	Ausente	Ausente	Ausente	Ausente	Ausente	Ausente	Ausente	Ausente	Ausente	Ausente	Ausente	Ausente	Ausente	Ausente	Ausente	Ausente	Ausente	Ausente	Ausente	Ausente	Ausente	Ausente	Ausente
CADECE	Márcio Normando B. Coelho ² /Ricardo Maia	Titular	Ausente	Presente	Presente	Presente	Presente	Presente	Presente	Presente	Presente	Presente	Presente	Presente	Presente	Presente	Presente	Presente	Presente	Presente	Presente	Presente	Presente	Presente	Presente	Presente	Presente	Presente	Presente	Presente	Presente	Presente	Presente	Presente
		Suplente	Presente	Ausente	Ausente	Ausente	Ausente	Ausente	Ausente	Ausente	Ausente	Ausente	Ausente	Ausente	Ausente	Ausente	Ausente	Ausente	Ausente	Ausente	Ausente	Ausente	Ausente	Ausente	Ausente	Ausente	Ausente	Ausente	Ausente	Ausente	Ausente	Ausente	Ausente	Ausente
COE	Márcio de Sousa Monteiro/Sílvio Helena Correia ³	Titular	Ausente	Presente	Presente	Presente	Presente	Presente	Presente	Presente	Presente	Presente	Presente	Presente	Presente	Presente	Presente	Presente	Presente	Presente	Presente	Presente	Presente	Presente	Presente	Presente	Presente	Presente	Presente	Presente	Presente	Presente	Presente	Presente
		Suplente	Presente	Ausente	Ausente	Ausente	Ausente	Ausente	Ausente	Ausente	Ausente	Ausente	Ausente	Ausente	Ausente	Ausente	Ausente	Ausente	Ausente	Ausente	Ausente	Ausente	Ausente	Ausente	Ausente	Ausente	Ausente	Ausente	Ausente	Ausente	Ausente	Ausente	Ausente	Ausente
ODADES	Wanda G. de Oliveira Murat/Edison Uchôa Lopes ⁴	Titular	Ausente	Presente	Presente	Presente	Presente	Presente	Presente	Presente	Presente	Presente	Presente	Presente	Presente	Presente	Presente	Presente	Presente	Presente	Presente	Presente	Presente	Presente	Presente	Presente	Presente	Presente	Presente	Presente	Presente	Presente	Presente	Presente
		Suplente	Presente	Ausente	Ausente	Ausente	Ausente	Ausente	Ausente	Ausente	Ausente	Ausente	Ausente	Ausente	Ausente	Ausente	Ausente	Ausente	Ausente	Ausente	Ausente	Ausente	Ausente	Ausente	Ausente	Ausente	Ausente	Ausente	Ausente	Ausente	Ausente	Ausente	Ausente	Ausente
CONPAMA/EMACE	José Aurício de Oliveira/Denise Maria Hesdes ⁵	Titular	Presente	Presente	Presente	Presente	Presente	Presente	Presente	Presente	Presente	Presente	Presente	Presente	Presente	Presente	Presente	Presente	Presente	Presente	Presente	Presente	Presente	Presente	Presente	Presente	Presente	Presente	Presente	Presente	Presente	Presente	Presente	Presente
		Suplente	Presente	Presente	Presente	Presente	Presente	Presente	Presente	Presente	Presente	Presente	Presente	Presente	Presente	Presente	Presente	Presente	Presente	Presente	Presente	Presente	Presente	Presente	Presente	Presente	Presente	Presente	Presente	Presente	Presente	Presente	Presente	Presente
ETICE	Sergio Vicente da Mota Brito	Titular	Presente	Presente	Presente	Presente	Presente	Presente	Presente	Presente	Presente	Presente	Presente	Presente	Presente	Presente	Presente	Presente	Presente	Presente	Presente	Presente	Presente	Presente	Presente	Presente	Presente	Presente	Presente	Presente	Presente	Presente	Presente	Presente
		Suplente	Ausente	Ausente	Ausente	Ausente	Ausente	Ausente	Ausente	Ausente	Ausente	Ausente	Ausente	Ausente	Ausente	Ausente	Ausente	Ausente	Ausente	Ausente	Ausente	Ausente	Ausente	Ausente	Ausente	Ausente	Ausente	Ausente	Ausente	Ausente	Ausente	Ausente	Ausente	Ausente
IPECE	Alex Cristina Malheiros	Titular	Presente	Presente	Presente	Presente	Presente	Presente	Presente	Presente	Presente	Presente	Presente	Presente	Presente	Presente	Presente	Presente	Presente	Presente	Presente	Presente	Presente	Presente	Presente	Presente	Presente	Presente	Presente	Presente	Presente	Presente	Presente	Presente
		Suplente	Ausente	Ausente	Ausente	Ausente	Ausente	Ausente	Ausente	Ausente	Ausente	Ausente	Ausente	Ausente	Ausente	Ausente	Ausente	Ausente	Ausente	Ausente	Ausente	Ausente	Ausente	Ausente	Ausente	Ausente	Ausente	Ausente	Ausente	Ausente	Ausente	Ausente	Ausente	Ausente
IOE	Francisco Antônio Inácio Baires/Fabio Pinheiro Borges ⁶	Titular	Presente	Presente	Presente	Presente	Presente	Presente	Presente	Presente	Presente	Presente	Presente	Presente	Presente	Presente	Presente	Presente	Presente	Presente	Presente	Presente	Presente	Presente	Presente	Presente	Presente	Presente	Presente	Presente	Presente	Presente	Presente	Presente
		Suplente	Ausente	Ausente	Ausente	Ausente	Ausente	Ausente	Ausente	Ausente	Ausente	Ausente	Ausente	Ausente	Ausente	Ausente	Ausente	Ausente	Ausente	Ausente	Ausente	Ausente	Ausente	Ausente	Ausente	Ausente	Ausente	Ausente	Ausente	Ausente	Ausente	Ausente	Ausente	Ausente
SEOTICE	Teresa Lenice Inocencio da Gama/Marta Aírini Bentescoat da Silva	Titular	Presente	Presente	Presente	Presente	Presente	Presente	Presente	Presente	Presente	Presente	Presente	Presente	Presente	Presente	Presente	Presente	Presente	Presente	Presente	Presente	Presente	Presente	Presente	Presente	Presente	Presente	Presente	Presente	Presente	Presente	Presente	Presente
		Suplente	Ausente	Ausente	Ausente	Ausente	Ausente	Ausente	Ausente	Ausente	Ausente	Ausente	Ausente	Ausente	Ausente	Ausente	Ausente	Ausente	Ausente	Ausente	Ausente	Ausente	Ausente	Ausente	Ausente	Ausente	Ausente	Ausente	Ausente	Ausente	Ausente	Ausente	Ausente	Ausente
SEUDUC	Marta Lúcia Marchetti Maia	Titular	Presente	Presente	Presente	Presente	Presente	Presente	Presente	Presente	Presente	Presente	Presente	Presente	Presente	Presente	Presente	Presente	Presente	Presente	Presente	Presente	Presente	Presente	Presente	Presente	Presente	Presente	Presente	Presente	Presente	Presente	Presente	Presente
		Suplente	Ausente	Ausente	Ausente	Ausente	Ausente	Ausente	Ausente	Ausente	Ausente	Ausente	Ausente	Ausente	Ausente	Ausente	Ausente	Ausente	Ausente	Ausente	Ausente	Ausente	Ausente	Ausente	Ausente	Ausente	Ausente	Ausente	Ausente	Ausente	Ausente	Ausente	Ausente	Ausente
SEFAZ	Paulo Sérgio Rocha/Fabrizio Santos ⁷	Titular	Presente	Presente	Presente	Presente	Presente	Presente	Presente	Presente	Presente	Presente	Presente	Presente	Presente	Presente	Presente	Presente	Presente	Presente	Presente	Presente	Presente	Presente	Presente	Presente	Presente	Presente	Presente	Presente	Presente	Presente	Presente	Presente
		Suplente	Ausente	Ausente	Ausente	Ausente	Ausente	Ausente	Ausente	Ausente	Ausente	Ausente	Ausente	Ausente	Ausente	Ausente	Ausente	Ausente	Ausente	Ausente	Ausente	Ausente	Ausente	Ausente	Ausente	Ausente	Ausente	Ausente	Ausente	Ausente	Ausente	Ausente	Ausente	Ausente
SEPLAO	Cidley Eduardo Sobrinho/Saara Costa Lima ⁸	Titular	Presente	Presente	Presente	Presente	Presente	Presente	Presente	Presente	Presente	Presente	Presente	Presente	Presente	Presente	Presente	Presente	Presente	Presente	Presente	Presente	Presente	Presente	Presente	Presente	Presente	Presente	Presente	Presente	Presente	Presente	Presente	Presente
		Suplente	Ausente	Ausente	Ausente	Ausente	Ausente	Ausente	Ausente	Ausente	Ausente	Ausente	Ausente	Ausente	Ausente	Ausente	Ausente	Ausente	Ausente	Ausente	Ausente	Ausente	Ausente	Ausente	Ausente	Ausente	Ausente	Ausente	Ausente	Ausente	Ausente	Ausente	Ausente	Ausente
RH/COGE	Luiz Fernando Gonçalves Viana/Marta do Céu R	Titular	Presente	Presente	Presente	Presente	Presente	Presente	Presente	Presente	Presente	Presente	Presente	Presente	Presente	Presente	Presente	Presente	Presente	Presente	Presente	Presente	Presente	Presente	Presente	Presente	Presente	Presente	Presente	Presente	Presente	Presente	Presente	Presente
		Suplente	Ausente	Ausente	Ausente	Ausente	Ausente	Ausente	Ausente	Ausente	Ausente	Ausente	Ausente	Ausente	Ausente	Ausente	Ausente	Ausente	Ausente	Ausente	Ausente	Ausente	Ausente	Ausente	Ausente	Ausente	Ausente	Ausente	Ausente	Ausente	Ausente	Ausente	Ausente	Ausente
SESA	Marta Inmaculada Ferreira/Fernanda Ana Marçã Rodrigues	Titular	Presente	Presente	Presente	Presente	Presente	Presente	Presente	Presente	Presente	Presente	Presente	Presente	Presente	Presente	Presente	Presente	Presente	Presente	Presente	Presente	Presente	Presente	Presente	Presente	Presente	Presente	Presente	Presente	Presente	Presente	Presente	Presente
		Suplente	Ausente	Ausente	Ausente	Ausente	Ausente	Ausente	Ausente	Ausente	Ausente	Ausente	Ausente	Ausente	Ausente	Ausente	Ausente	Ausente	Ausente	Ausente	Ausente	Ausente	Ausente	Ausente	Ausente	Ausente	Ausente	Ausente	Ausente	Ausente	Ausente	Ausente	Ausente	Ausente
TCE	Cezarina Augusta Moura Ataliba	Titular	Presente	Presente	Presente	Presente	Presente	Presente	Presente	Presente	Presente	Presente	Presente	Presente	Presente	Presente	Presente	Presente	Presente	Presente	Presente	Presente	Presente	Presente	Presente	Presente	Presente	Presente	Presente	Presente	Presente	Presente	Presente	Presente
		Suplente	Ausente	Ausente	Ausente	Ausente	Ausente	Ausente	Ausente	Ausente	Ausente	Ausente	Ausente	Ausente	Ausente	Ausente	Ausente	Ausente	Ausente	Ausente	Ausente	Ausente	Ausente	Ausente	Ausente	Ausente	Ausente	Ausente	Ausente	Ausente	Ausente	Ausente	Ausente	Ausente

¹A partir do 4º reunião o Titular mudou de Alcides da Castro Cabral Júnior para Alexandre Castano
²A partir do 3º reunião o Titular mudou de José Aurício de Oliveira para Denise Maria Hesdes
³A partir do 1º reunião o Suplente mudou de Fco. Antônio N. Baires para Tereza Pinheiro Borges
⁴A partir do 11º reunião o Titular mudou de Luiz Zambon da Mota Brito para Fabiano Baires
⁵A partir do 11º reunião o Titular mudou de Paulo Sérgio Rocha para Fabrizio Santos
⁶A partir do 19º reunião o Titular mudou de Fernando Antônio C. de Oliveira para Fernando Grangeri
⁷A partir do 19º reunião o Suplente mudou de Fco. Antônio N. Baires para Tereza Pinheiro Borges
⁸A partir do 10º reunião o Suplente mudou de Luiz Fernando G Viana para Marta do Céu R Colares
⁹A partir do 1º reunião o Titular mudou de Emília L. Figueiras para Márcio Normando B. Coelho
¹⁰A partir do 19º reunião Emília L. Figueiras deixou de ser Titular e passou a ser Suplente
¹¹A partir do 2º reunião o Suplente mudou de Wanda Murat para Edison Uchôa Lopes
¹²A partir da 22ª reunião o Coordenador da Operação SWAP II mudou de Evalina Barbosa para Filipe Ataliba
¹³A partir do 24º reunião o Titular mudou de Carlos Eduardo Sobrinho para Saara Costa Lima
¹⁴A partir da 29ª reunião o Titular mudou de Márcio de Sousa Monteiro para Sílvio Helena Correia
¹⁵A partir da 29ª reunião o Suplente mudou de Kelly Cristina de O. Barbosa para Paulo Roberto de C. Nunes
¹⁶A partir da 30ª reunião o Suplente mudou de Maria do Céu Ramos Colares para Denton Marciano Fideles

Anexo 4

Gráfico da Participação por Setorial

