



GOVERNO DO  
ESTADO DO CEARÁ  
*Secretaria do Planejamento e Gestão*  
*Instituto de Pesquisa e Estratégia Econômica do Ceará IPECE*

**ATA 24ª REUNIÃO MENSAL DO COMITÊ SWAP II**

**Data:** 11/04/2011 **Início:** 9:20 **Duração:** 1:50 **Término:** 11 **Local:** Auditório da SEPLAG

ÓRGÃO	NOME	FUNÇÃO	PRESENTES
COORDENAÇÃO SWAP II	Flávio Ataliba	Coordenador SWAp II	OK
	Eveline Barbosa Carvalho Silva	Diretora de Estudos Sociais	X
	Ana Cristina Medeiros	Assessora SWAP II	OK
	Nagilane Parente	Consultara SWAP II	OK
	Anailsa Silva	Consultora SWAP II	OK
	Alexandre Leal	Copnsultor SWAp II	OK
	Débora Varela	Consultora SWAp II	OK
ARCE	Alexandre Caetano da Silva	Titular	OK
	Mário Augusto Parente Monteiro	Suplente	X
CAGECE	Márcio Normando B. Coelho	Titular	X
	Raimunda Aurineide Lemos Caldas	Suplente	OK
	Emiliana Leite Filgueiras	Suplente	OK
	José Ricardo Meira	Representante	OK
CGE	Marcelo de Sousa Monteiro	Titular	X
	Kelly Cristina de Oliveira Barbosa	Suplente	OK
CIDADES	Tércia Maria Pinheiro Martins	Titular	OK
	Edilson Uchoa Lopes	Suplente	X
CONPAM /SEMACE	José Iraguassú T. Filho	Titular	X
	Maria Dias Cavalcante	Suplente	OK
ETICE	Denise Maria Norões	Titular	OK
	Sérgio Vicente de Matos Brito	Suplente	X
PGE	Fernando Grangeiro	Titular	OK
	Tarso Pinheiro	Suplente	X
SECITECE/NUTEC	Teresa Lenice N. da Gama Mota	Titular	X
	Ricardo Costa e Silva	Suplente	OK
	Vera Lúcia Salgado	Representante NUTEC	X
SEDUC	Maria Eneida Machado Maia	Titular	X
	Maria Ângela Leão Hitzschky Madeira	Suplente	X
SEFAZ	Fabiano Moreira Ramos	Titular	X
	Fabrizio Gomes Santos	Suplente	X
	Rejane Muniz F. Oliveira	Representante	OK
SEPLAG	Naiana Corrêa Lima	Titular	X
	Fátima Coelho Benevides Falcão	Suplente	X
	Fernanda Salles de Oliveira	Representante	OK
	Soraya Quixadá	Representante	OK
	Ana Maria Carvalho Portela	Representante	OK
	Daniele Passos	Representante	OK
	Neuman Ribeiro	Representante	OK
OKSRH /COGERH	Francisca Isabel V. de Cavalhêdo	Titular	X
	Maria do Céu Ramos Colares	Suplente	OK
SESA	Vera Maria Câmara Coelho	Titular	OK
	Maria Imaculada Ferreira Fonseca	Suplente	X
TCE	Giovanna Augusta Moura Adjafre	Titular	OK
	José Teni Cordeiro Júnior	Suplente	X
	José Alexsandre F. da Silva	Auditor do Projeto	OK

## INTRODUÇÃO

Às 9:20, no Auditório da SEPLAG, Flávio Ataliba – IPECE iniciou a reunião com os informes sobre a Missão do Banco Mundial de 11 a 15 de abril de 2011.

Seguiu-se com a apresentação em *Power Point* (**Anexo 1**) cuja pauta está apresentada abaixo:

- 1 - Apresentação dos Participantes
  - Representantes da Missão de Supervisão do Banco Mundial
  - Representantes do Comitê SWAp II
- 2 - Acompanhamento dos Programas Elegíveis
- 3 - Sumário dos Projetos de Assistência Técnica
- 4 - Informações sobre o 6º Desembolso
- 5 - Acompanhamento Mensal das Setoriais
  - Indicadores Primários e Secundários
  - Assistência Técnica
  - Salvaguardas

## I. APRESENTAÇÃO DOS PARTICIPANTES DAS SETORIAIS

Os representantes de cada setorial se apresentaram ao grupo.

## II. ACOMPANHAMENTO DOS PROGRAMAS ELEGÍVEIS DE 2011

Cristina Medeiros – IPECE apresentou a posição dos Programas Elegíveis conforme a Regra dos 30%, até 31 de março de 2011.

### Regra dos 30%

Acompanhamento de Despesas dos Programas Elegíveis - Ano de 2011 - Regra dos 30%					
R\$ 1					
Setorial	Cod. Programa / Descrição PROGRAMA	Previsão (out/10 a março/11) (a)	Realizado (até 30/mar/11) (b)	Realizado/Previsto (%) (b)/(a)	Farol
SECITECE	033 Ceará Digital	1.000.000,0	2.925.210,4	292,52%	
SEDUC	041 Padrões Básicos de Funcionamento das Unidades de Ensino	20.000.000,0	55.781.539,6	278,81%	
SEDUC	048 Qualidade da Educação Básica	2.000.000,0	3.947.320,2	197,37%	
SEDUC	058 Cooperação Estado e Município	180.000.000,0	580.791.587,4	311,55%	
SECITECE	194 Fortalecimento da Educação Superior e da Educação Profissional	5.000.000,0	5.588.757,8	111,74%	
SECITECE	196 Inovação Tecnológica, Pesquisa e Desenvolvimento Científico	1.500.000,0	508.202,6	33,88%	
SESA	535 Fortalecimento da Atenção à Saúde nos Níveis Secundário e Terciário	50.000.000,0	119.291.993,2	238,59%	
SESA	536 Fortalecimento da Atenção Primária à Saúde	2.500.000,0	7.951.548,4	318,06%	
SESA	554 Gestão do Trabalho e Educação em Saúde	1.500.000,0	0,0	0,00%	
CIDADES	711 Saneamento Ambiental do Ceará	5.000.000,0	13.093.648,6	261,87%	
TOTAL		268.500.000	769.857.788,3	286,73%	
Valor Limite do Desembolso [30% * TOTAL]		80.550.000,00		230.957.336,50	

Posição em: 30-mar-11

### Legenda:

- ✓ Se o valor pago for maior ou igual a 30% = verde;
- ✓ Se o valor pago for menor que 30% = vermelho;

Cristina Medeiros – IPECE apresentou a Regra dos 70%, informando que nos primeiros meses do ano há uma morosidade em relação às despesas do Estado.

### Regra dos 70%

Acompanhamento de Despesas dos Programas Elegíveis - Ano de 2011 - Regra dos 70%						
R\$ 1						
Sectorial	Cód. Programa / Descrição PROGRAMA	Orçamento 2011 Jan - Dez (a)	Orçamento 2011 - Até 30/03 (b)	Realizado (até 30/03/11) (c)	Realizado/Previsto (%) (c)/(a)	Farol
SECITECE	033 Ceará Digital	3.288.447,0	817.113,0	0	0,00%	
SEDUC	041 Padrões Básicos de Funcionamento das Unidades de Ensino	182.534.432,0	40.833.808,0	22.877.853	58,30%	
SEDUC	048 Qualidade da Educação Básica	23.826.799,0	5.856.701,0	243.800	4,09%	
SEDUC	058 Cooperação Estado e Município	975.497.717,0	243.874.428,0	286.034.809	117,29%	
SECITECE	194 Fortalecimento da Educação Superior e da Educação Profissional	12.186.208,0	3.041.553,0	1.570.801	51,64%	
SECITECE	198 Inovação Tecnológica, Pesquisa e Desenvolvimento Científico	2.835.100,0	708.774,0	0	0,00%	
SESA	535 Fortalecimento da Atenção à Saúde nos Níveis Secundário e Terciário	194.927.806,0	48.731.978,0	40.569.797	83,23%	
SESA	536 Fortalecimento da Atenção Primária à Saúde	19.151.825,0	4.787.907,0	293.010	6,12%	
SESA	554 Gestão do Trabalho e Educação em Saúde	3.477.726,0	869.433,0	0	0,00%	
CIDADES	711 Saneamento Ambiental do Ceará	34.191.184,0	8.547.795,0	3.978.258	48,52%	
<b>TOTAL</b>		<b>1.431.877.144,00</b>	<b>357.969.288,00</b>	<b>355.555.928,3</b>		
<b>Valor Limite do Desembolso [70% * TOTAL]</b>		<b>1.002.314.000,80</b>	<b>250.578.501,60</b>			

Posição em: 30-mar-11

#### Legenda:

- √ 0% - 50,00% = vermelho;
- √ 50,01% - 69,99% = amarelo;
- √ 70,00% em diante = verde.

### III. SUMÁRIO DOS PROJETOS DE ASSISTÊNCIA TÉCNICA

Alexandre Leal – IPECE apresentou o gráfico dos Projetos no Plano de Licitação em Execução, ressaltando que em Fevereiro 18 projetos estavam sendo realizados conforme plano de licitação, e em março 19 ou 56% dos projetos se encontram dentro do Plano de Licitação.

**Gráfico 1 – Acompanhamento da Sinalização da Execução do Plano de Licitação dos Projetos**

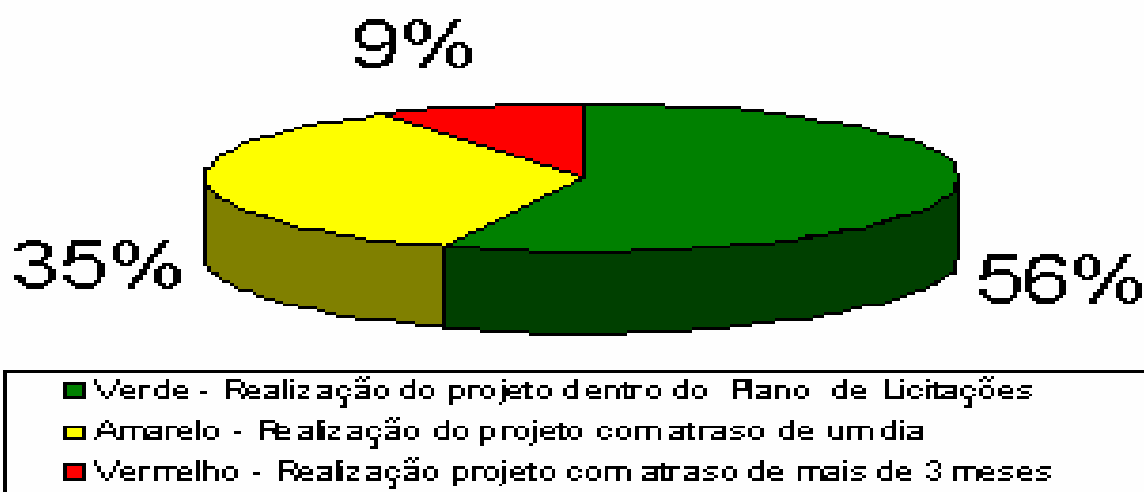

Débora Varela – IPECE apresentou o gráfico com as Etapas do Plano de Licitação em Execução informando que temos 17 projetos em andamento, e que está trabalhando no sentido de dar celeridade ao desenvolvimento dos mesmos.

Gráfico 2 – Estágio dos Processos Licitatórios

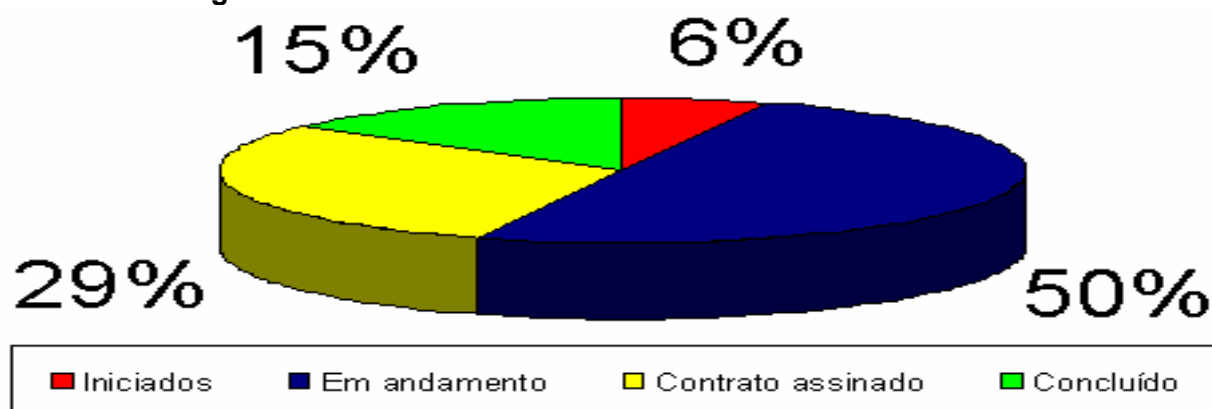

Débora Varela – IPECE apresentou o gráfico do Andamento dos Projetos de Assistência, informando que o esforço tem sido no sentido de não deixar as licitações fracassarem.

Gráfico 3 – Andamento dos Projetos de Assistência Técnica

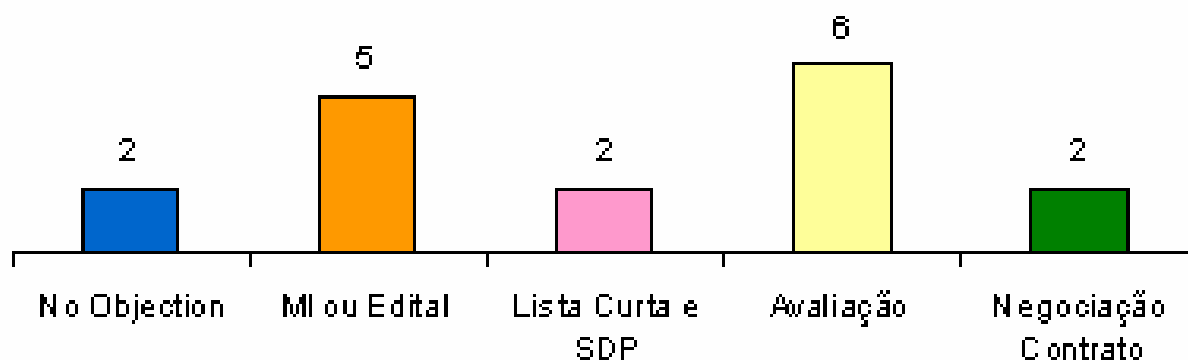

#### IV. INFORMAÇÕES SOBRE O 6º DESEMBOLSO

Cristina Medeiros – IPECE informou que para o 6º Desembolso da Categoria I não foram cumpridos o Programa 554 – Gestão do Trabalho e Educação em Saúde, e o Indicador 9: Número de hospitais públicos e particulares no Estado (hospitais pólo) com sistemas padronizados de contabilidade de custos e que remetem relatórios anuais de custos a SESA. Portanto será reduzido um valor para cada um deles.

#### V. ACOMPANHAMENTO DO DESEMPENHO DAS SETORIAIS

##### 1. SEFAZ

Representada por Rejane Muniz

##### INDICADORES PRIMÁRIOS

##### Indicador 1: O saldo fiscal corrente do Estado (Receita Corrente menos Despesas Correntes)

- Meta 2011: R\$ 1.293,00 milhões
- Posição em 31/03: R\$ 728,1 milhões
- Sinalização da Probabilidade de Cumprimento: VERDE <sup>1</sup>
- Comentários: O indicador apresenta um bom desempenho

<sup>1</sup> Legenda da Sinalização para cumprimento da meta: Verde=Alta probabilidade; Amarelo=média probabilidade; Vermelho=Baixa probabilidade;

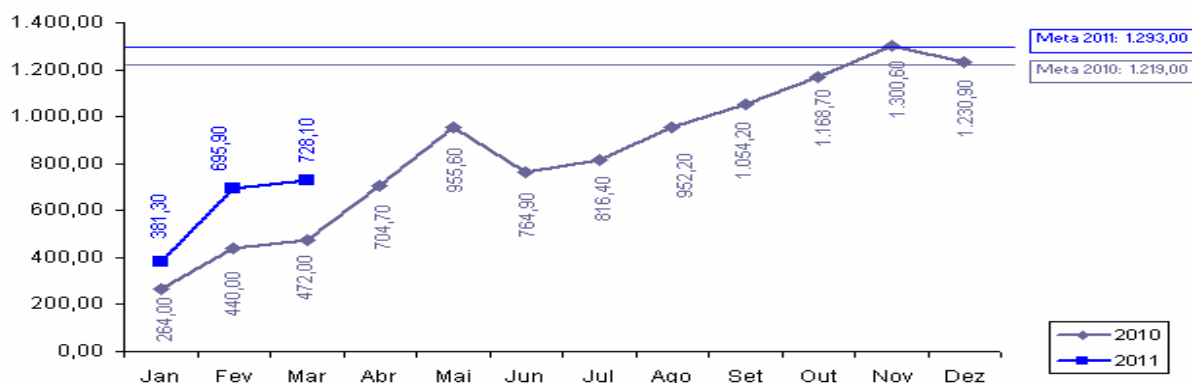

Sentido do indicador: ↑

**Indicador 2: Índice Hefirndahl de arrecadação de ICMS usando quatro setores (indústria, varejo, serviços públicos – energia & combustíveis e comunicação).**

- Meta 2011:  $\leq 0,35$
- Posição em 31/03: 0,301173
- Sinalização da Probabilidade de Cumprimento: VERDE
- Comentários: O indicador apresenta desempenho dentro da meta.

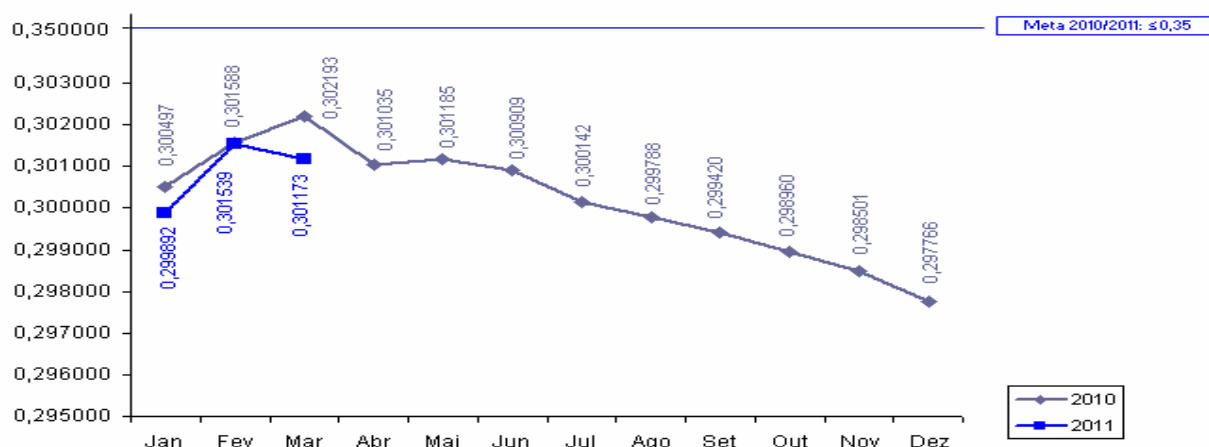

Sentido do indicador: ↓

**Indicador 14: Percentual de registros empresariais no CGF (Cadastro Geral da Fazenda) concluídos dentro de 72 horas**

- Meta 2011:  $\geq 35,00\%$
- Posição em 31/03: 70,50%
- Sinalização da Probabilidade de Cumprimento: VERDE
- Comentários: As melhorias implementadas no sistema foram refletidas no desempenho do indicador a partir de agosto de 2010.

**INDICADOR SECUNDÁRIO**

**Indicador 1: Eficácia da Cobrança Administrativa do Crédito Tributário (% dos contribuintes ativos do regime de recolhimento normal que declaram saldo devedor na DIEF que a SEFAZ inscreve na Dívida Ativa)**

- Meta 2011:  $\leq 10,00\%$
- Posição em 31/03: 1,56%
- Sinalização da Probabilidade de Cumprimento: VERDE

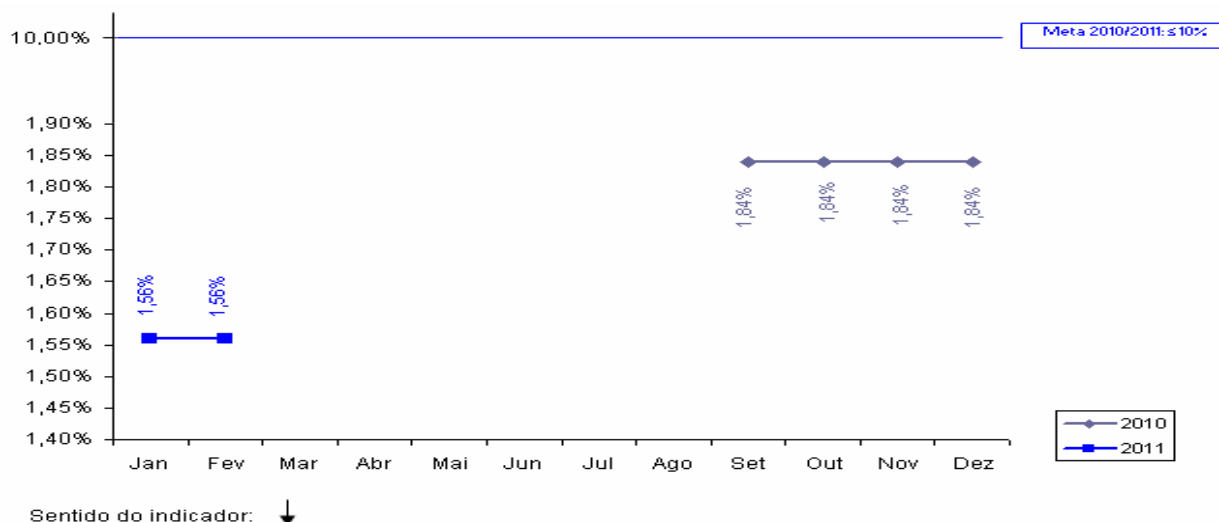

## PROJETO DE ASSISTÊNCIA TÉCNICA<sup>2</sup>

### Projeto 20: Aquisição de Notebooks como parte da Solução Tecnológica do Projeto de Auditoria Eletrônica.

- Responsável: Eliezer Pinheiro e Rejane Muniz
- Categoria de Licitação: BENS
- Valor: US\$ 300 mil
- Método de Aquisição: Pregão Eletrônico
- Revisão Prévia/Posterior: Prévia
- Início/Término: Março de 2011 a Novembro de 2011
- Estágio Previsto: NO do BIRD e publicação do edital.
- Estágio Atual: NO recebida do BIRD em 07.04.11, enviada para a setorial publicar edital.
- Sinalização em relação ao Plano de Licitação: VERDE

## 2. SEPLAG

Representada por Fernanda Salles, Soraya Quixadá, Ana Portela, Daniele Passos e Neuman Ribeiro

## INDICADORES PRIMÁRIOS

### Indicador 3: Número de Secretarias Setoriais com relatórios anuais de desempenho validados pela SEPLAG e pelo COGEF e colocados na página eletrônica da SEPLAG.

- Meta 2011: 15
- Posição em 31/03: -<sup>3</sup>
- Sinalização da Probabilidade de Cumprimento: VERDE
- Comentários: Quanto à elaboração dos onze relatórios (RDS), referentes à meta de 2010 estes foram entregues em março de 2011. A apresentação dos relatórios ao COGERF ocorreu em reunião realizada em 29.03.2011. O prazo de entrega dos 15 relatórios referentes a meta do ano de 2011, é até março de 2012.

<sup>2</sup> Legenda da Sinalização para cumprimento dos Projetos de Assistência Técnica:

Verde=Realização conforme o Plano de Licitações; Amarelo = Realização com atraso mais de um dia; Vermelho = Realização com atraso de mais de três meses.

<sup>3</sup> o prazo para cumprimento da meta do ano de 2011, será até março de 2012.

**Indicador 4: Número de "Relatórios de Produtos - Resultados" (RPR) validados pelo COGERF e colocados na página eletrônica da SEPLAG.**

- Meta 2011: 7
- Posição em 31/03: - 4
- Sinalização da Probabilidade de Cumprimento: VERDE
- Comentários: Os cinco relatórios referentes a meta de 2010 estão disponíveis no site da SEPLAG. A apresentação dos relatórios ao COGERF ocorreu na reunião realizada em 07.04.2011.

**INDICADORES SECUNDÁRIOS**

**Indicador 2: Informações sobre GPR refletidas na apresentação do orçamento anual e no discurso anual do Governador na Assembléia.**

- Meta 2011: 2
- Posição em 31/03: - 5
- Sinalização da Probabilidade de Cumprimento: VERDE
- Comentários: A mensagem à Assembléia de 2010 foi elaborada enfocando a gestão por resultados e foi apresentada na abertura da sessão legislativa (2011), em 22 de fevereiro de 2011, publicada e divulgada na página da SEPLAG; Orçamento 2011: Lei Orçamentária Anual contemplando informações sobre GPR (resultados setoriais e programas) – Lei Nº. 14.827 de 28/12/10.

**Indicador 3: Cruzamento dos cadastros de pensões com bancos de dados federais para identificar regularidade.**

- Meta 2011: ≤ 3 meses
- Posição em 31/03: 2 meses
- Sinalização da Probabilidade de Cumprimento: VERDE
- Comentários: Trata-se de um índice criado pelo SISOB que acusa o falecimento de um pensionista em até 30 dias, a meta será cumprida até o final do ano.

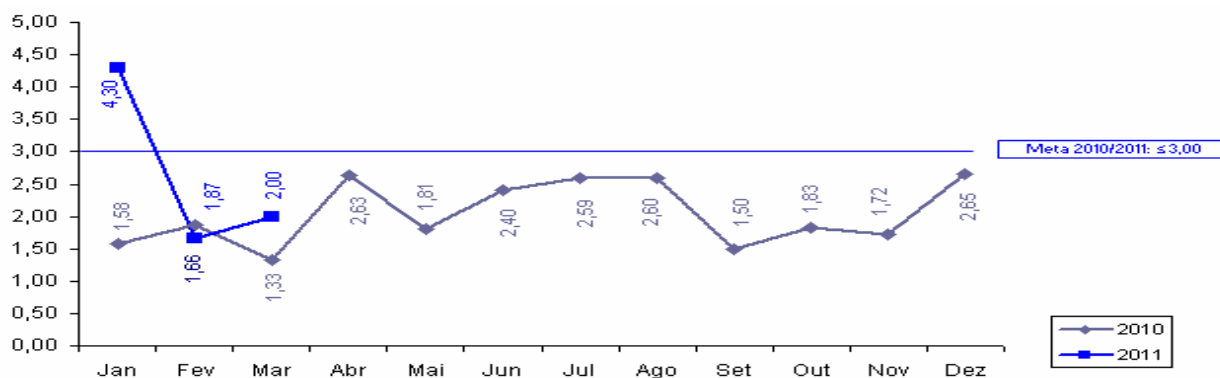

Sentido do indicador: ↓

**PROJETOS DE ASSISTÊNCIA TÉCNICA**

**Projeto 21: Suporte para disseminação do modelo de Gestão por Resultados – SEPLAG**

- Responsável: Fátima Falcão
- Categoria de Licitação: Empresa de Consultoria
- Valor: US\$ 200 mil

4 o prazo para cumprimento da meta do ano de 2011, será até março de 2012.

5 o prazo para cumprimento da meta do ano de 2011, será até fevereiro de 2012 quando a mensagem será apresentada na Assembléia.

- Método de Aquisição: SBQC
- Revisão Prévia/Posterior: Prévia
- Início/Término: Julho de 2009 a Janeiro de 2012
- Estágio Previsto: *Não Objeção* do Banco Mundial da avaliação final e convite a empresa vencedora para negociação.
- Estágio Atual: A PGE está recebendo propostas até o dia 18.04.2011
- Sinalização em relação ao Plano de Licitação: AMARELO

**Projeto 22: Modernização do Processo de Compensação Financeira Previdenciária no Estado do Ceará - SEPLAG**

- Responsável: Sérgio Lage e Fernanda Salles
- Categoria de Licitação: Serviços de não consultoria
- Valor: US\$ 100 mil
- Método de Aquisição: Shopping
- Revisão Prévia/Posterior: Prévia
- Início/Término: Julho de 2009 – Abril de 2012
- Estágio Previsto: Prestação de Serviços
- Estágio Atual: Empresa está executando os serviços.
- Sinalização em relação ao Plano de Licitação: VERDE

**Projeto 23: Capacitação de servidores envolvidos nos processos de compras - SEPLAG**

- Responsável: Soraya Quixadá
- Categoria de Licitação: Empresas de Consultoria
- Valor: US\$ 130 mil
- Método de Aquisição: SQC
- Revisão Prévia/Posterior: Prévia
- Início/Término: Dezembro de 2010 a Janeiro de 2012
- Estágio Previsto: Convite à empresa para a negociação, notificar adjudicação e elaborar contrato.
- Estágio Atual: Preparar MI (NO recebida em 15.02.11)Aguardando propostas de preços para formatar I.G.
- Sinalização em relação ao Plano de Licitação: AMARELO

**Projeto 24: Realização de uma ampla campanha de divulgação do sistema de aquisição do governo à sociedade em geral e as entidades representativas das empresas - SEPLAG**

- Responsável: Soraya Quixadá
- Categoria de Licitação: Serviços de não consultoria
- Valor: US\$ 100 mil
- Método de Aquisição: Shopping
- Revisão Prévia/Posterior: Posterior
- Início/Término: Dezembro de 2010 a Abril de 2012
- Estágio Previsto: Publicação do Edital
- Estágio Atual: TOR modificado enviado para NO. MI sendo preparada para ser enviada para PGE (10.03.11)
- Sinalização em relação ao Plano de Licitação: AMARELO

**Projeto 25: Desenvolvimento de Solução Informatizada para monitoramento da Cooperação Técnico-financeira do Estado do Ceará – SEPLAG**

- Responsável: Mário Fracalossi
- Categoria de Licitação: Empresa de Consultoria
- Valor: US\$ 90 mil
- Método de Aquisição: SQC
- Revisão Prévia/Posterior: Prévia
- Início/Término: Outubro de 2009 a Agosto de 2011



- Estágio Previsto: Início dos serviços
- Estágio Atual: Negociação do contrato
- Sinalização em relação ao Plano de Licitação: AMARELO

### 3. SEDUC

Os representantes não estavam presentes.

#### INDICADORES PRIMÁRIOS

**Indicador 5: Resultados das avaliações externas dos alunos do 2o, 5o, 9o e 12o anos processados e publicizados em nível de cada escola pública do Estado, juntamente com relatório de melhores práticas.**

- Meta 2011:  $\geq 90\%$
- Posição em 31/03: - \*
- Sinalização da Probabilidade de Cumprimento: VERDE
- Comentários: a meta de 2011 será cumprida até março de 2012. .

**Indicador 6a: Percentual de municípios do Estado do Ceará com gerente designado para o programa de alfabetização de crianças: “Alfabetização na Idade Certa”.**

- Meta 2011: 80 %
- Posição em 31/03: 100 %
- Sinalização da Probabilidade de Cumprimento: VERDE
- Comentário: A meta deste indicador foi cumprida.

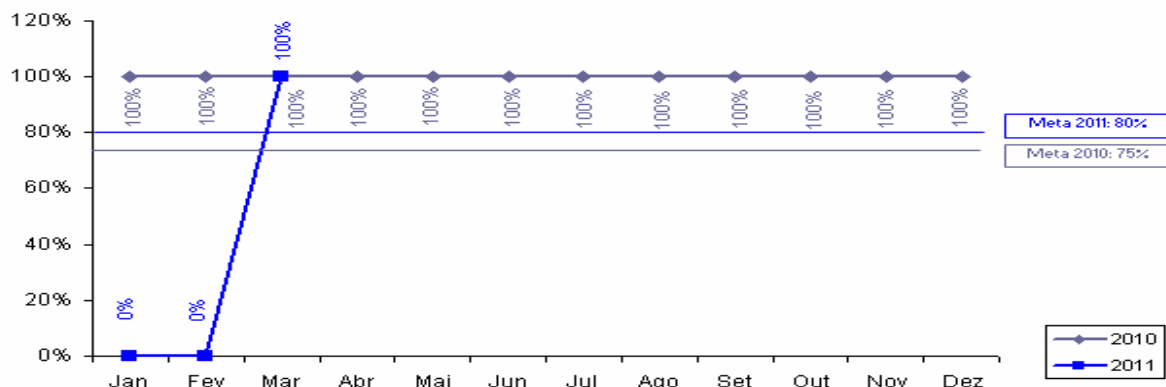

Sentido do indicador: ↑

**Indicador 6b: Percentual de municípios do Estado do Ceará com material didático para o programa “Alfabetização na Idade Certa” entregue às escolas.**

- Meta 2011:  $\geq 80\%$
- Posição em 31/03: 100 %
- Sinalização da Probabilidade de Cumprimento: VERDE
- Comentário: o material referente ao ano letivo de 2011 já foi parcialmente entregue.

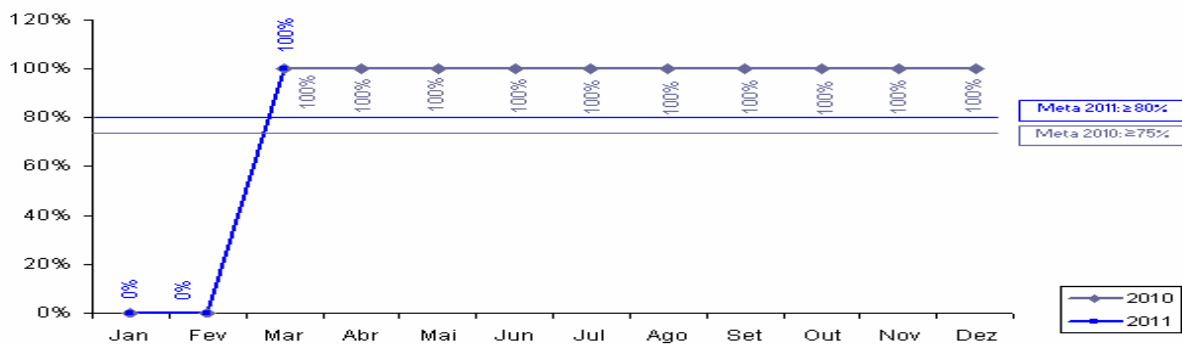

Sentido do indicador: ↑

**Indicador 6c: Percentual de gerentes do programa “Alfabetização na Idade Certa” remunerados pelo Estado.**

- Meta 2011: 60 %
- Posição em 31/03: 100 %
- Sinalização da Probabilidade de Cumprimento: VERDE
- Comentários: Os gerentes foram designados.

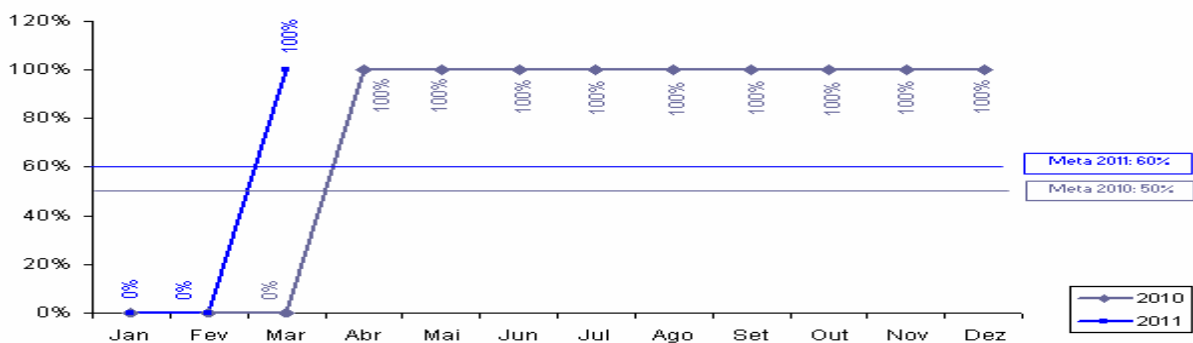

Sentido do indicador: ↑

**INDICADORES SECUNDÁRIOS**

**Indicador 5: Avaliação da Implementação municipal do programa “Alfabetização da Idade Certa” (uma em 2009 e uma em 2011)**

- Meta 2011: 1
- Posição em 31/03: -
- Sinalização da Probabilidade de Cumprimento: VERDE
- Comentários: A avaliação foi realizada e o documento está sendo elaborado.

**Indicador 6: Obtenção da alfabetização na 2ª série**

- Meta 2011: 80 %
- Posição em 31/03: -
- Sinalização da Probabilidade de Cumprimento: VERDE
- Comentários: A informação com relação à meta do ano de 2011 será disponibilizada em março de 2012.

## PROJETOS DE ASSISTÊNCIA TÉCNICA

### Projeto 18: Análise do uso dos resultados dos exames a partir dos planos escolares e dos programas municipais e suas estratégias de efetivação – 2ª Etapa

- Responsável: Eneida Machado
- Categoria de Licitação: Empresa de Consultoria
- Valor: US\$ 35 mil
- Método de Aquisição: SQC
- Revisão Prévia/Posterior: Posterior
- Início/Término: Agosto de 2010 a Julho de 2011
- Estágio Previsto: Início dos trabalhos.
- Estágio Atual: Início dos trabalhos.
- Sinalização em relação ao Plano de Licitação: VERDE

### Projeto 19: Serviço de consultoria para a Fase 1 da Implantação de um Projeto Técnico – Pedagógico nas Escolas Profissionais do Estado do Ceará

- Responsável: Eneida Machado e Kennedy
- Categoria de Licitação: Empresa de Consultoria
- Valor: US\$ 90 mil
- Método de Aquisição: SQC
- Revisão Prévia/Posterior: Posterior
- Início/Término: Agosto de 2010 a Agosto de 2011
- Estágio Previsto: Início dos trabalhos.
- Estágio Atual: Início dos trabalhos
- Sinalização em relação ao Plano de Licitação: VERDE

## 4. SESA

Representada por Vera Coelho

### INDICADORES PRIMÁRIOS

#### Indicador 7a: Percentual de Equipes de PSF/AB classificadas no sistema de classificação de qualidade do AMQ.

- Meta 2011: 30,0 %
- Posição em 31/03: 61,0 %
- Sinalização da Probabilidade de Cumprimento: VERDE
- Comentários: 61% das equipes de Saúde da Família estão cadastradas e seus dados estão alimentando o sistema.

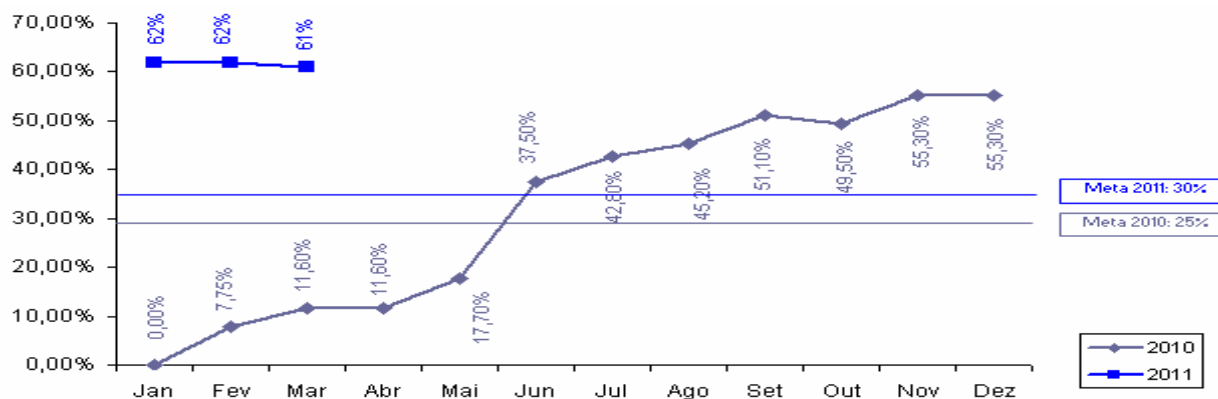

Sentido do indicador: ↑

**Indicador 7b: Percentual de Equipes de PSF/AB classificadas num ano anterior que melhoram sua classificação de qualidade do AMQ.**

- Meta 2011: 30 %
- Posição em 31/03: -
- Sinalização da Probabilidade de Cumprimento: AMARELO
- Comentários: O cálculo do percentual de equipes é realizado com base no número de municípios.

**Indicador 8a: Número de hospitais públicos e particulares no Estado licenciados de acordo com a Lei no 6.437/1977.**

- Meta 2011: 12
- Posição em 31/03: 13
- Sinalização da Probabilidade de Cumprimento: VERDE
- Comentários: A meta já foi superada.

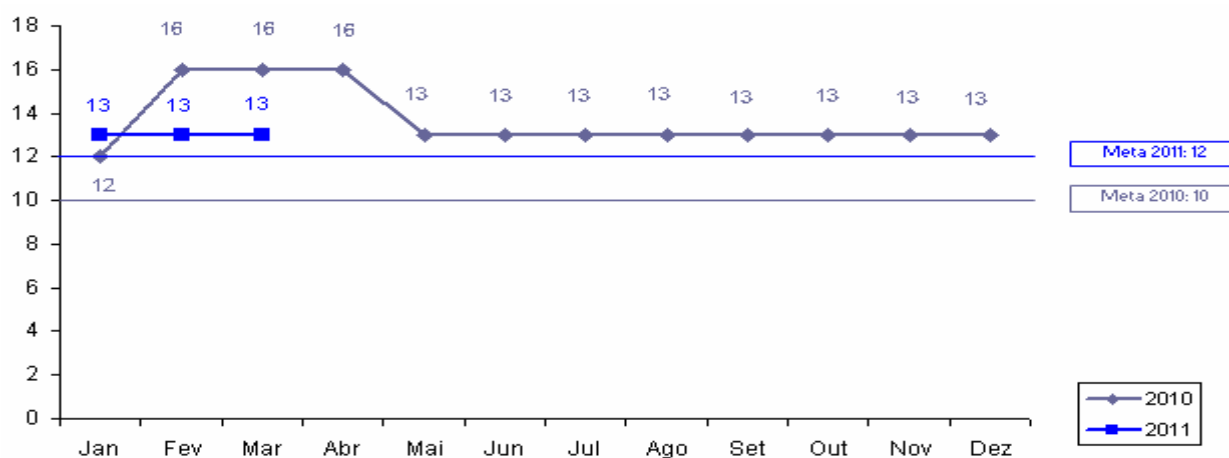

Sentido do indicador: ↑

**Indicador 8.b : Número de hospitais com certificação de qualidade da ONA**

- Meta 2011: 1
- Posição em 31/03: -
- Sinalização da Probabilidade de Cumprimento: VERDE
- Comentários: O convênio foi firmado entre SESA e a Direção do Hospital para apoio financeiro para o funcionamento do Comitê de Qualidade visando a certificação desse hospital junto a ONA.

**Indicador 9: Número dos hospitais públicos e particulares no Estado (hospitais pólo) com sistemas padronizados de contabilidade de custos e que remetem relatórios anuais de custos a SESA.**

- Meta 2011: 15
- Posição em 31/03: 0
- Sinalização da Probabilidade de Cumprimento: AMARELO
- Comentários: O trabalho de implementação do sistema de custos encontra-se em andamento com apoio técnico da consultoria contratada para essa finalidade. A previsão de conclusão da primeira etapa está prevista para agosto de 2011.

## INDICADORES SECUNDÁRIOS

### Indicador 7: População Atendida pelas Equipes do PSF

- Meta 2011: 6.468.331
- Posição em 31/03: 6.575.141
- Sinalização da Probabilidade de Cumprimento: VERDE
- Comentários: A posição encontra-se acima da meta.

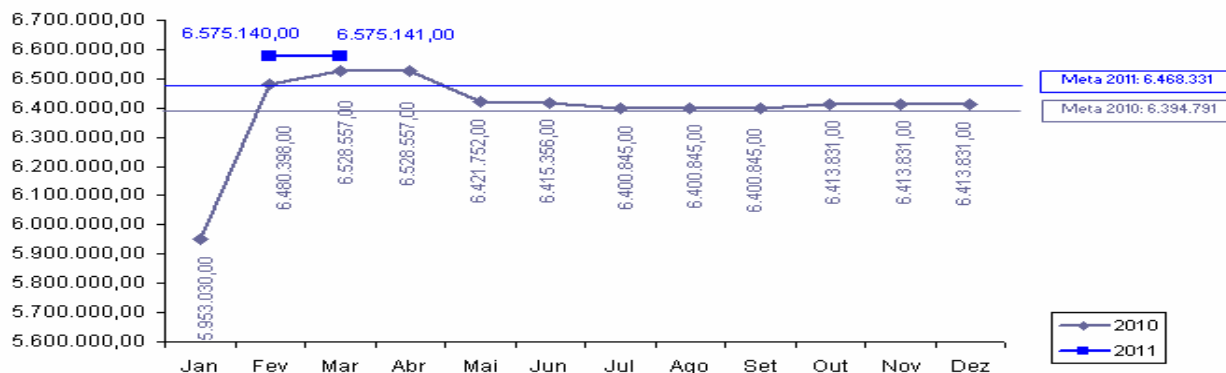

Sentido do indicador: ↑

### Indicador 8: Relatórios semestrais do “Grupo da Água para combater a diarreia infantil que leva a internação”.

- Meta 2011: 2
- Posição em 31/03: -
- Sinalização da Probabilidade de Cumprimento: VERDE
- Comentários: Os relatórios são semestrais.

### Indicador 9: Coleta sistemática e relato peso/altura dos bebês

- Meta 2011: 60,0%
- Posição em 31/03: 75,8%
- Sinalização da Probabilidade de Cumprimento: VERDE
- Comentários: Os dados referentes a fevereiro de 2011 não estão disponíveis. Os dados apresentados referem-se a janeiro de 2011.

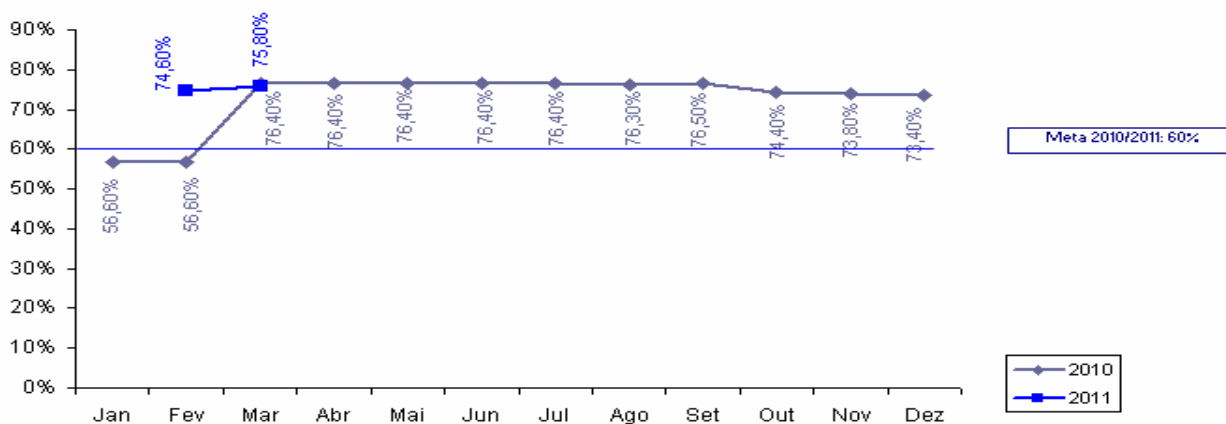

Sentido do indicador: ↑

## PROJETOS DE ASSISTÊNCIA TÉCNICA

**Projeto 26: Apoio à implantação e expansão do sistema AMQ junto às unidades do PFS – Sistema de Informação de AMQ**

- Responsável: Vera Coelho e Imaculada Fonseca
- Categoria de Licitação: Empresa de Consultoria
- Valor: US\$ 59,69 mil
- Método de Aquisição: SQC
- Revisão Prévia/Posterior: Posterior
- Início/Término: Junho de 2009 a Julho de 2011
- Estágio Previsto: Início dos trabalhos.
- Estágio Atual: Envio do TOR e MI para a PGE.
- Sinalização em relação ao Plano de Licitação: VERMELHO
- Comentários: O edital está sendo lançado pela 4ª vez.

**Projeto 27: Apoio para implantação de sistema de custos nos hospitais-pólo – Desenho e implantação do software de custeio por absorção**

- Responsável: Vera Coelho e Helena Lima
- Categoria de Licitação: Empresa de Consultoria
- Valor: US\$ 30 mil
- Método de Aquisição: SQC
- Revisão Prévia/Posterior: Posterior
- Início/Término: Abril de 2010 a Julho de 2011
- Estágio Previsto: Início dos trabalhos.
- Estágio Atual: Recebimento e Avaliação das Propostas.
- Sinalização em relação ao Plano de Licitação: AMARELO
- Comentários: A implementação do sistema não foi finalizada.

**Projeto 28: Apoio para implantação de sistema de custos nos hospitais- pólo – Estratégia de Capacitação e disseminação do uso do software**

- Responsável: Vera Coelho e Helena Lima
- Categoria de Licitação: Empresa de Consultoria
- Valor: US\$ 90 mil
- Método de Aquisição: SBQC
- Revisão Prévia/Posterior: Posterior
- Início/Término: Abril de 2010 a Agosto de 2011
- Estágio Previsto: Início dos trabalhos.
- Estágio Atual: Recebimento e Avaliação das Propostas.
- Sinalização em relação ao Plano de Licitação: AMARELO

**Projeto 30: Apoio para a implantação de sistema de custos nos hospitais-pólo – Definições e ajustes no modelo de absorção**

- Responsável: Vera Coelho e Helena Lima
- Categoria de Licitação: Consultoria Individual
- Valor: US\$ 50 mil
- Método de Aquisição: Seção V - Diretrizes de Consultoria
- Revisão Prévia/Posterior: Posterior
- Início/Término: Abril de 2010 a Julho de 2011
- Estágio Previsto: Início dos trabalhos.
- Estágio Atual: Contrato assinado
- Sinalização em relação ao Plano de Licitação: VERDE

**Projeto 31: Apoio à implantação e expansão do sistema AMQ junto às unidades do PFS – Compra de Equipamentos de informática para habilitar as CRES**

- Responsável: Vera Coelho e Imaculada Fonseca
- Categoria de Licitação: Bens

- Valor: US\$ 160 mil
- Método de Aquisição: Pregão- Ata de Registro de Preço
- Revisão Prévia/Posterior: Posterior
- Início/Término: Março de 2010 a Março de 2011
- Estágio Previsto: Término dos trabalhos.
- Estágio Atual: Término dos trabalhos.
- Sinalização em relação ao Plano de Licitação: VERDE
- Comentários: Os equipamentos foram adquiridos.

### Projeto 32: Apoio para implantação de sistema de custos nos hospitais-pólo – Aquisição de equipamentos de computação e informática.

- Responsável: Vera Coelho e Helena Lima
- Categoria de Licitação: Bens
- Valor: US\$ 410 mil
- Método de Aquisição: Pregão
- Revisão Prévia/Posterior: Prévia
- Início/Término: Março de 2010 a Março de 2011
- Estágio Previsto: Término do projeto.
- Estágio Atual: Recebimento e Avaliação de Propostas.
- Sinalização em relação ao Plano de Licitação: AMARELO

## SALVAGUARDAS

### Gestão de Resíduos Sólidos Hospitalares

Relatório Trimestral de Acompanhamento da situação dos resíduos hospitalares, elaborado com a parceria da SESA, CONPAM e CIDADES, de forma a indicar os avanços durante a implementação do Projeto SWAp II.

## 5. COGERH

Representado por Maria do Céu

### INDICADOR PRIMÁRIO

#### Indicador 10: Percentual de faturamento da Água Bruta distribuída a usuários industriais, agrícolas e de aquicultura.

- Meta 2011:  $\geq 37\%$
- Posição em 31/03: 37%
- Sinalização da Probabilidade de Cumprimento: VERDE
- Comentários: No segundo semestre, o faturamento apresentou crescimento devido a fatores externos e a tarifação.

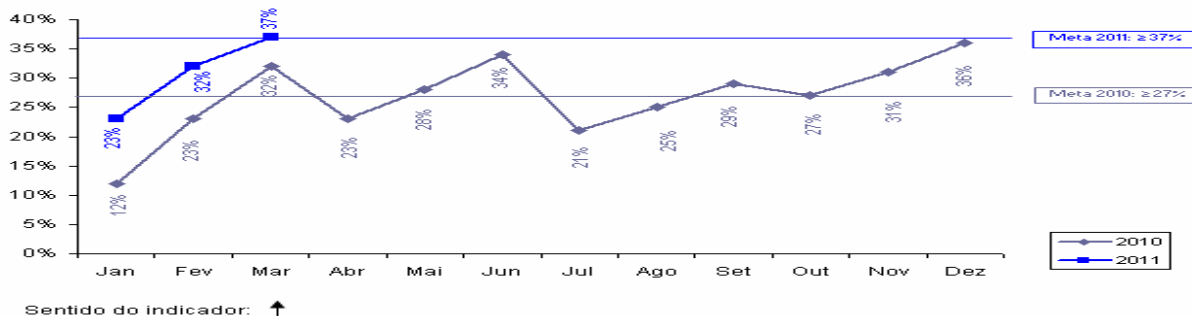

### CAGECE

Representado por Emiliania Filgueiras, Aurineide Lemos e Ricardo Meira

### INDICADORES PRIMÁRIOS

### Indicador 11a: Número de ligações urbanas de água.

- Meta 2011: 275.122
- Posição em 31/03: 269.423
- Sinalização da Probabilidade de Cumprimento: VERDE
- Comentários: Esta meta é acumulada e refere-se às ligações realizadas junto à rede. Conforme desempenho do indicador, a perspectiva de cumprimento da meta é alta.

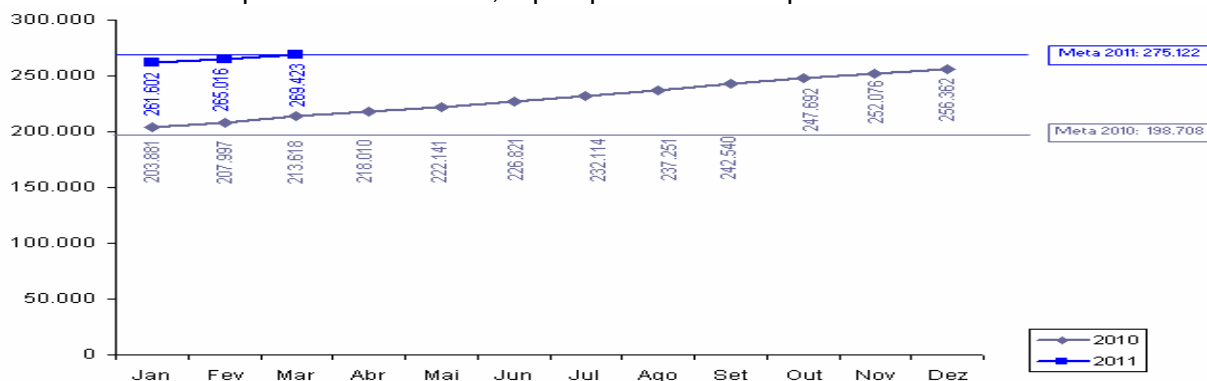

Sentido do indicador: ↑

### Indicador 11b: Número de ligações de esgotos.

- Meta 2011: 124.775
- Posição em 31/03: 121.386
- Sinalização da Probabilidade de Cumprimento: VERDE
- Comentários: Conforme desempenho do indicador, a meta será atingida em 2011.

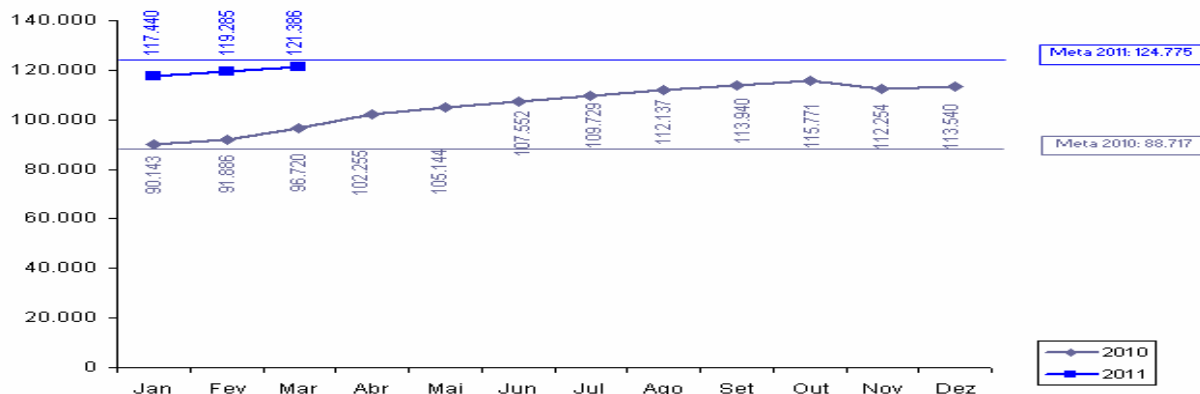

Sentido do indicador: ↑

### Indicador 12: Percentual de Perda de Água.

- Meta 2011:  $\leq 28,20\%$ <sup>6</sup>
- Posição em 31/03:  $25,64\%$ <sup>7</sup>
- Sinalização da Probabilidade de Cumprimento: VERDE
- Comentários: Esse indicador mede a eficiência da CAGECE em relação à perda de água.

<sup>6</sup> A meta que consta no PAD é de 28,20%, porém a CAGECE solicitou alteração para 27%, conforme ofício de 03.11.2010.

<sup>7</sup> Esta posição é referente a janeiro de 2011.



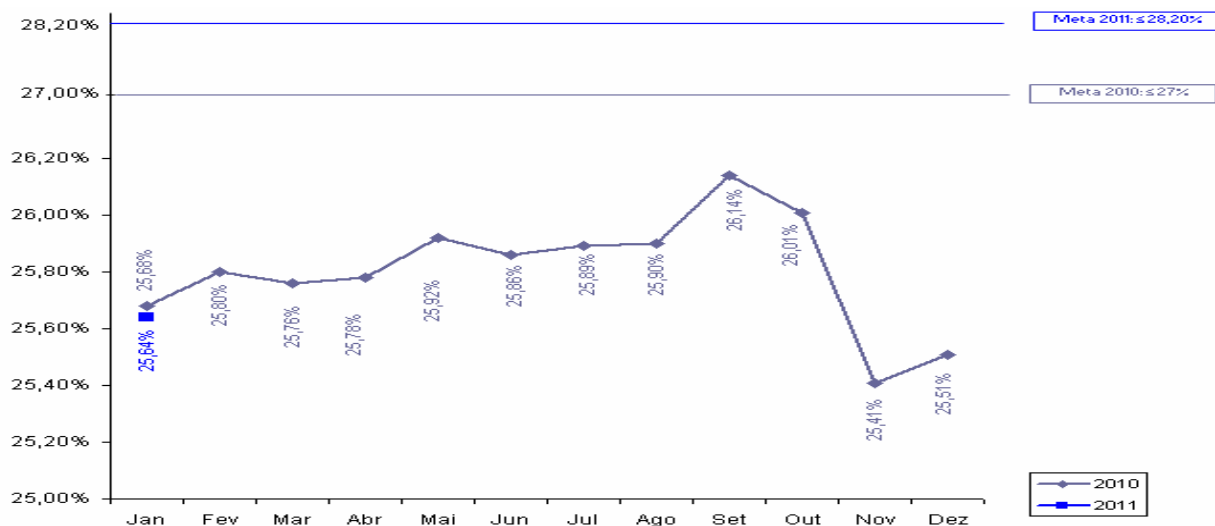

Sentido do indicador: ↓

## INDICADOR SECUNDÁRIO

### Indicador 10: Margem EBITDA da CAGECE

- Meta 2011: 29,50 %<sup>8</sup>
- Posição em 31/03: 21,02 %
- Sinalização da Probabilidade de Cumprimento: VERDE
- Comentários: A posição referente ao mês de fevereiro apresentou uma queda devido ao pagamento da participação dos funcionários.

\*

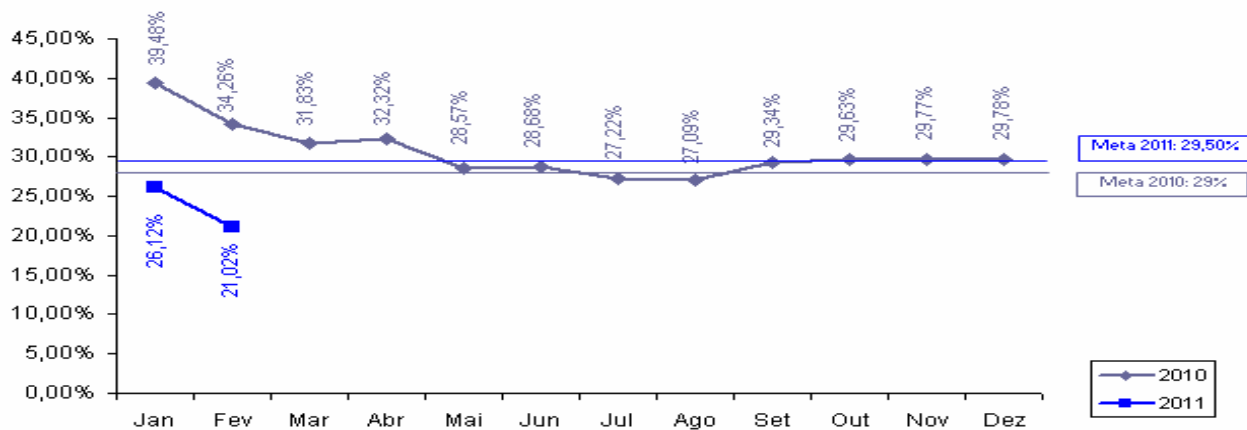

Sentido do indicador: ↑

## SALVAGUARDAS

### Reassentamento e Desapropriações

Relatório Trimestral de Acompanhamento da Salvaguardas de Reassentamento e Desapropriação sendo enviado ao Banco Mundial. Posição do 4º Trimestre de 2010 enviado em Janeiro de 2011.

<sup>8</sup> A meta que consta no PAD é de 29,50%, porém a CAGECE solicitou alteração para 25,21%, conforme ofício de 29.12.2010.

## 6. ETICE

Representado por Denise Olsen

### INDICADOR PRIMÁRIO

**Indicador 13: Número da população urbana total dos principais centros municipais com acesso a serviço de Internet banda larga.**

- Meta 2011: 4.365.700
- Posição em 31/03: 4.239.405
- Sinalização da Probabilidade de Cumprimento: VERDE
- Comentário: Em Junho de 2011 será inaugurada a 2ª fase do serviço de acesso a Internet banda larga, o que gera uma perspectiva favorável ao cumprimento da meta.

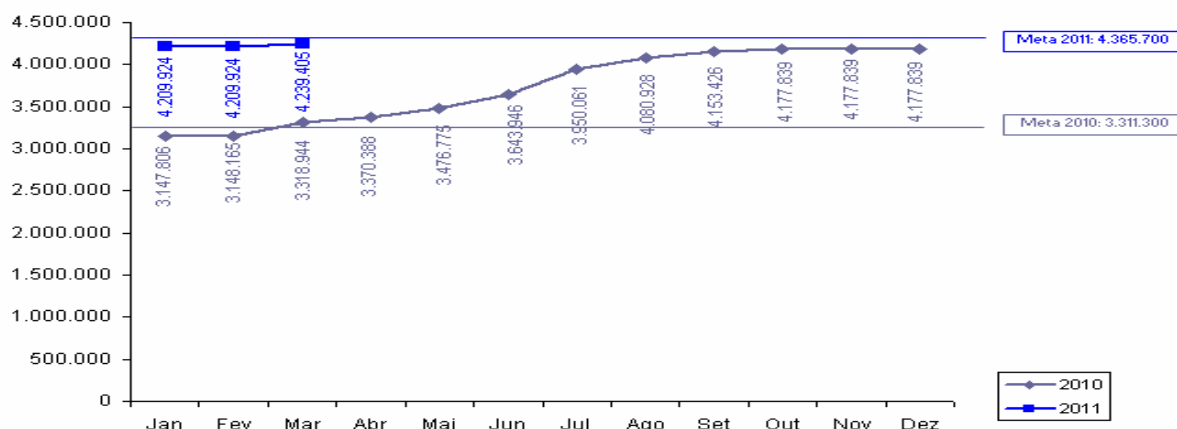

Sentido do indicador: ↑

### INDICADOR SECUNDÁRIO

**Indicador 12: Implementação do S2GPR (integração da plataforma de banco de dados do GPR do governo com sistemas)**

- Meta 2011: 3
- Posição em 31/03: -
- Sinalização da Probabilidade de Cumprimento: VERDE
- Comentários: Os 3 sistemas componentes do S2GPR encontram-se em execução: Ciclo Orçamentário, Sistema de Cadastro do Patrimônio e Middleware de integração compreendem a meta para 2011.

### PROJETO DE ASSISTÊNCIA TÉCNICA

**Projeto 9: Avaliação do uso da rede de banda larga de Internet após dois anos de operação.**

- Responsável: Denise Olsen
- Categoria de Licitação: Empresas de Consultoria
- Valor: US\$ 100 mil
- Método de Aquisição: SQC
- Revisão Prévia/Posterior: Posterior
- Início/Término: Setembro de 2011 a Abril de 2012
- Estágio Previsto: Elaboração do TOR.
- Estágio Atual: Setorial encontra-se na fase de atividades preparatórias de elaboração do TOR.
- Sinalização em relação ao Plano de Licitação: VERDE

## 7. PGE

Representada por Fernando Grangeiro

### INDICADOR SECUNDÁRIO

**Indicador 4: Redução de processos de licitação fracassados antes da assinatura do contrato.**

- Meta 2011:  $\geq 10,50\%$
- Posição em 31/03: 10,27%
- Sinalização da Probabilidade de Cumprimento: VERDE
- Comentários: Em fevereiro a meta foi atingida.

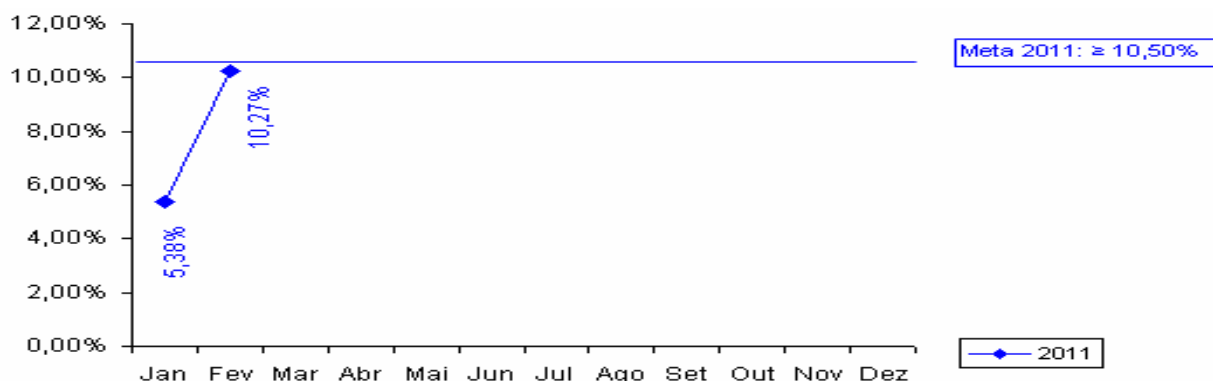

Sentido do indicador: ↑

### PROJETO DE ASSISTÊNCIA TÉCNICA

**Projeto 15: Apoio à implantação de ações relacionadas aos indicadores OECD – Contratação de empresa para capacitação nas áreas de licitação e administrativa.**

- Responsável: Tarso e Fernando Grangeiro
- Categoria de Licitação: Empresas de Consultoria
- Valor: US\$ 147 mil
- Método de Aquisição: SBQC
- Revisão Prévia/Posterior: Prévia
- Início/Término: Agosto de 2009 a Abril de 2012
- Estágio Previsto: Convite às empresas.
- Estágio Atual: Lançamento da SDP.
- Sinalização em relação ao Plano de Licitação: AMARELO

**Projeto 16: Apoio à implantação de ações relacionadas aos indicadores OECD – Seminários para capacitação nas áreas de licitação e administrativa.**

- Responsável: Tarso e Fernando Grangeiro
- Categoria de Licitação: Consultores Individuais
- Valor: US\$ 53 mil
- Método de Aquisição: Seção V - Diretrizes Consultoria
- Revisão Prévia/Posterior: Posterior
- Início/Término: Janeiro de 2010 a Novembro de 2011
- Estágio Previsto: Elaborar contrato.
- Estágio Atual: Publicação da MI
- Sinalização em relação ao Plano de Licitação: VERMELHO

## 8. ARCE

Representa por Alexandre Caetano

### INDICADOR SECUNDÁRIO

#### Indicador 11: Índice de Conformidade da qualidade da água distribuída pela CAGECE

- Meta 2011: 58,00 %
- Posição em 31/03: 33,33 %
- Sinalização da Probabilidade de Cumprimento: AMARELO
- Comentários: A meta foi revisada e o resultado do indicador apresentou melhorias significativas.

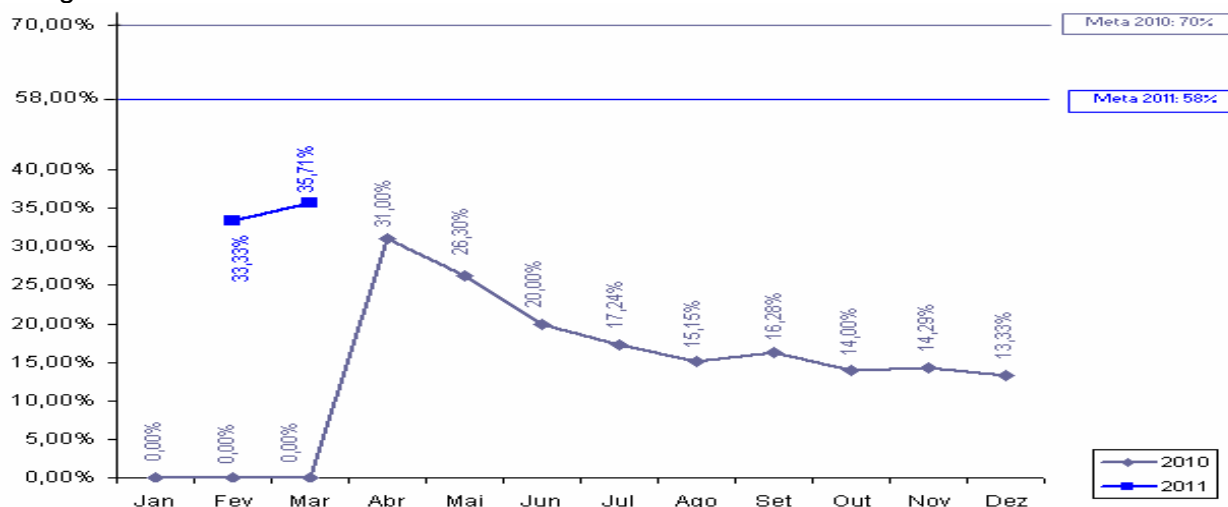

### PROJETO DE ASSISTÊNCIA TÉCNICA

#### Projeto 1: Elaboração do manual de indicadores de performance para o setor de saneamento ARCE

- Responsável: Alceu de Castro Galvão Júnior
- Categoria de Licitação: Empresas de Consultoria
- Valor: US\$ 112 mil
- Método de Aquisição: SQC
- Revisão Prévia/Posterior: Posterior
- Início/Término: Junho de 2009 a Março de 2011
- Estágio Previsto: Finalização
- Estágio Atual: Assinatura do contrato.
- Sinalização em relação ao Plano de Licitação: AMARELO

## 9. SECITECE

Representado por Ricardo Costa e Silva

### INDICADOR SECUNDÁRIO

#### Indicador 13: Número de serviços tecnológicos realizados

- Meta 2011: 50.837
- Posição em 31/03: 12.313
- Sinalização da Probabilidade de Cumprimento: VERDE
- Comentários: A meta será cumprida.

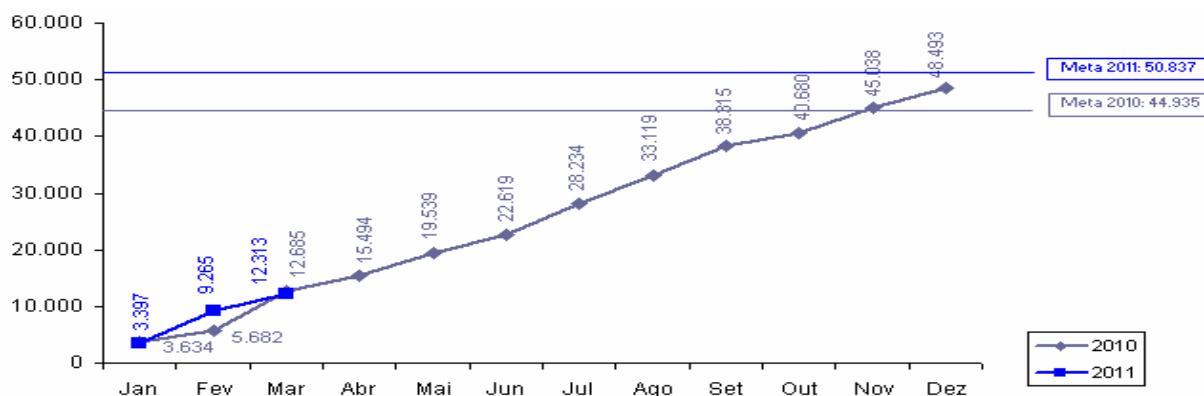

Sentido do indicador: ↑

## 10. CONPAM

Representado por Maria Dias

### INDICADOR SECUNDÁRIO

#### Indicador 14: Redução do número médio de dias para emissão de licenças ambientais pelo Estado

- Meta 2011: 20,00 %
- Posição em 31/03: 19,36%<sup>9</sup>
- Sinalização da Probabilidade de Cumprimento: VERDE
- Comentários: No ano de 2010 a meta foi atingida, já no ano corrente houveram mudanças na superintendência e o indicador apresentou melhoria no desempenho o que favorece o cumprimento da meta.

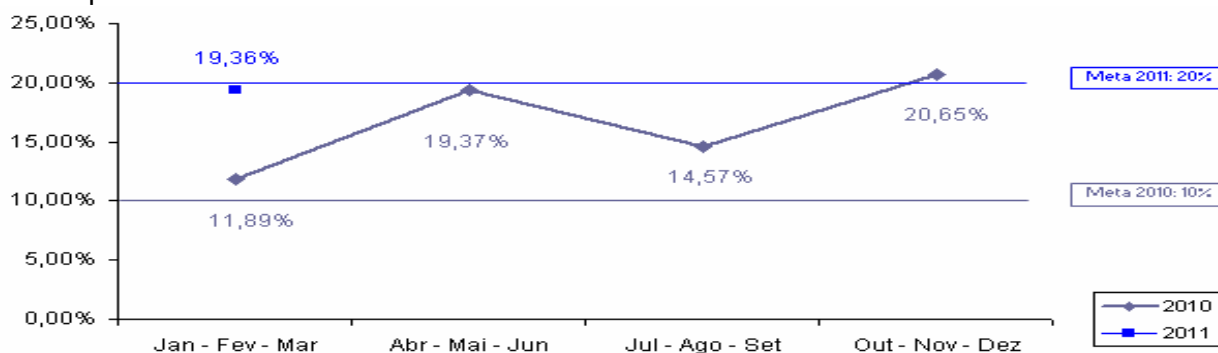

Sentido do indicador: ↑

### PROJETO DE ASSISTÊNCIA TÉCNICA

#### Projeto 7: Fortalecimento da capacidade de coordenação de uma política estadual de meio ambiente – CONPAM

- Responsável: Maria Goretti de Castro e Maria Dias
- Categoria de Licitação: Empresa de Consultoria
- Valor: US\$ 40 mil
- Método de Aquisição: SQC
- Revisão Prévia/Posterior: Posterior

<sup>9</sup> Informação referente ao período de janeiro a março de 2011.

- Início/Término: Agosto de 2009 a Novembro de 2010
- Estágio Previsto: Término do contrato
- Estágio Atual: Término do contrato
- Sinalização em relação ao Plano de Licitação: VERDE

**Projeto 8: Estudo visando a integração da Gestão de Resíduos Sólidos de Saúde com a Política Estadual de Resíduos Sólidos– CONPAM**

- Responsável: Maria Dias
- Categoria de Licitação: Empresa de Consultoria
- Valor: US\$ 123 mil
- Método de Aquisição: SQC
- Revisão Prévia/Posterior: Posterior
- Início/Término: Março de 2011 a Dezembro de 2011
- Estágio Previsto: Elaboração do TOR, MI e Lista Curta
- Estágio Atual: Elaborando o SDP
- Sinalização em relação ao Plano de Licitação: VERDE

**SALVAGUARDAS**

**Gestão de Resíduos Sólidos Hospitalares**

Relatório Trimestral de Acompanhamento da situação dos resíduos hospitalares, elaborado com a parceria da SESA, CONPAM e CIDADES, de forma a indicar os avanços durante a implementação do Projeto SWAp II. (Posição do 4º trimestre de 2010 enviado ao Banco Mundial em janeiro de 2011)

**12. CGE**

Representado por Kelly Barbosa

**PROJETOS DE ASSISTÊNCIA TÉCNICA**

**Projeto 3: Capacitação em processos de auditoria preventiva**

- Responsável: Paulo Roberto
- Categoria de Licitação: Serviços de não consultoria
- Valor: US\$ 180 mil
- Método de Aquisição: Pregão Eletrônico
- Revisão Prévia/Posterior: Prévia
- Início/Término: Outubro de 2009 a Agosto de 2011
- Estágio Previsto: Início dos trabalhos
- Estágio Atual: Licitação fracassada. Revisão do TOR.
- Sinalização em relação ao Plano de Licitação: AMARELO

**Projeto 4: Aperfeiçoamento do Portal da Transparência do Governo do Estado do Ceará**

- Responsável: Marconi Lemos
- Categoria de Licitação: Empresas de consultoria
- Valor: US\$ 170 mil
- Método de Aquisição: SQC
- Revisão Prévia/Posterior: Prévia
- Início/Término: Novembro de 2009 a Abril de 2011
- Estágio Previsto: Início dos trabalhos
- Estágio Atual: Trabalhos iniciados
- Sinalização em relação ao Plano de Licitação: VERDE

**Projeto 5: Desenvolvimento de modelo para apuração e controle de custos**

- Responsável: Marconi Lemos e Kelly Barbosa
- Categoria de Licitação: Empresas de consultoria
- Valor: US\$ 173,23 mil
- Método de Aquisição: SBQC
- Revisão Prévia/Posterior: Posterior
- Início/Término: Novembro de 2010 a Janeiro de 2012
- Estágio Previsto: Preparação da Lista Curta
- Estágio Atual: Preparando MI (*Não Objeção* ao TOR em 14/02/11).
- Sinalização em relação ao Plano de Licitação: VERDE

### **13. CIDADES**

Representada por Tércia Pinheiro

#### **PROJETO DE ASSISTÊNCIA TÉCNICA**

##### **Projeto 6: Avaliação de sistemas de abastecimento de água com problemas de qualidade**

- Responsável: Tércia Pinheiro
- Categoria de Licitação: Empresas de Consultoria
- Valor: US\$ 100 mil
- Método de Aquisição: SQC
- Revisão Prévia/Posterior: Posterior
- Início/Término: Dezembro de 2009 a Agosto de 2011
- Estágio Previsto: Elaborar contrato
- Estágio Atual: Recebendo propostas e revendo escopo do TOR.
- Sinalização em relação ao Plano de Licitação: AMARELO

### **SALVAGUARDAS**

#### **Gestão de Resíduos Sólidos Hospitalares**

Relatório Trimestral de Acompanhamento da situação dos resíduos hospitalares, elaborado com a parceria da SESA, CONPAM e CIDADES, de forma a indicar os avanços durante a implementação do Projeto SWAp II. (Posição do 3º trimestre de 2010 enviado ao Banco Mundial em janeiro de 2011)

### **14. IPECE**

Representado por Flávio Ataliba

#### **PROJETOS DE ASSISTÊNCIA TÉCNICA**

##### **Projeto 10: Desenvolvimento de um framework para uma política integrada para a população indígena: Consultoria**

- Responsável: Eveline Barbosa
- Categoria de Licitação: Consultores Individuais
- Valor: US\$ 31.34 mil
- Método de Aquisição: Seção V – Guidelines de consultoria
- Revisão Prévia/Posterior: Posterior
- Início/Término: Dezembro de 2009 a Março de 2011
- Estágio Previsto: Realização dos serviços
- Estágio Atual: Consultoria contratada encontra-se prestando serviços
- Sinalização em relação ao Plano de Licitação: VERDE

##### **Projeto 11: Desenvolvimento de um framework para uma política integrada para a população indígena: Evento com lideranças indígenas para apresentação dos livros**

#### **didáticos resultado da consultoria**

- Responsável: Eveline Barbosa
- Categoria de Licitação: Serviços de não consultoria
- Valor: US\$ 7,42 mil
- Método de Aquisição: Shopping
- Revisão Prévia/Posterior: Posterior
- Início/Término: Janeiro de 2010 a Março de 2011
- Estágio Previsto: Executando serviços.
- Estágio Atual: Contrato
- Sinalização em relação ao Plano de Licitação: VERDE
- Comentários: este projeto está vinculado à execução do projeto anterior.

#### **Projeto 12: Desenvolvimento de um framework para uma política integrada para a população indígena: Serviços gráficos para a impressão de duas publicações dos livros didáticos voltado aos indígenas.**

- Responsável: Eveline Barbosa
- Categoria de Licitação: Serviços de não consultoria
- Valor: US\$ 1,24 mil
- Método de Aquisição: Pregão Eletrônico
- Revisão Prévia/Posterior: Posterior
- Início/Término: Janeiro de 2010 a Janeiro de 2011
- Estágio Previsto: Início dos trabalhos
- Estágio Atual: Contrato assinado.
- Sinalização em relação ao Plano de Licitação: VERDE

#### **Projeto 13: Suporte para funcionamento da UGP Projeto SWAp II (Apoio à coordenação do Projeto nas atividades de gerenciamento previstas no Acordo de Empréstimo)**

- Responsável: Cristina Medeiros
- Categoria de Licitação: Consultores Individuais
- Valor: US\$ 204,33 mil
- Método de Aquisição: Seção V – Guidelines de consultoria
- Revisão Prévia/Posterior: Prévia
- Início/Término: Junho de 2009 a Junho de 2012
- Estágio Previsto: Prestação de serviços pelos consultores
- Estágio Atual: Consultores contratados encontram-se prestando serviços
- Sinalização em relação ao Plano de Licitação: VERDE

#### **SALVAGUARDAS**

##### **Povo Indígena**

Eveline Barbosa – IPECE informou que no dia 15 de Abril de 2011 ocorrerá um evento na aldeia indígena Jenipapo Kanindé para o lançamento das cartilhas.

#### **15. TCE**

Representado por Giovanna Adjafre e José Alexandre

#### **PROJETOS DE ASSISTÊNCIA TÉCNICA**

#### **Projeto 33: Fortalecimento Institucional do TCE – Contratação de solução integrada de gerenciamento eletrônico de documentos e informações do TCE (TCE 100% digital)**

- Responsável: Giovanna Adjafre
- Categoria de Licitação: Serviços de não Consultoria
- Valor: US\$ 200 mil
- Método de Aquisição: Pregão eletrônico
- Revisão Prévia/Posterior: Posterior \*



- Início/Término: novembro de 2010 a Março de 2012
- Estágio Previsto: Preparar relatório de avaliação das propostas.
- Estágio Atual: Preparando justificativa ao TOR
- Sinalização em relação ao Plano de Licitação: VERDE

**Projeto 34: Fortalecimento Institucional do TCE – Contratação de empresa para realização de consultoria de tecnologia da informação.**

- Responsável: Giovanna Adjafre
- Categoria de Licitação: Empresas de Consultoria
- Valor: US\$ 70 mil
- Método de Aquisição: SQC
- Revisão Prévia/Posterior: Posterior
- Início/Término: Novembro de 2009 a Setembro de 2011
- Estágio Previsto: Elaborar contrato
- Estágio Atual: Contrato assinado
- Sinalização em relação ao Plano de Licitação: AMARELO

## **VI. INFORMAÇÕES FINAIS**

## **VII. CONTATOS COM A UGP**

A comunicação deve ser feita através dos seguintes e-mails:

- [ugpswap@ipece.ce.gov.br](mailto:ugpswap@ipece.ce.gov.br)
- [cristina.medeiros@ipece.ce.gov.br](mailto:cristina.medeiros@ipece.ce.gov.br)

## **VIII. PARTICIPAÇÃO**

O acompanhamento das participações das setoriais nas reuniões do Comitê SWAp II é realizado mensalmente conforme tabela (**Anexo 2**) e gráfico (**Anexo 3**).

## **IX. ENCERRAMENTO**

Às 11h Flávio Ataliba - IPECE encerrou a reunião agradecendo a presença de todos.

## **X. ANEXOS**

Anexo 1: Apresentação em *Power Point*

Anexo 2: Tabela – Sumário de Acompanhamento das Participações Mensais

Anexo 3: Gráfico - Sumário de Acompanhamento das Participações Mensais

# Anexo 1

# OPERAÇÃO Swap II

**Acompanhamento Mensal do Desempenho por Setorial**  
**11 de Abril de 2011**

# OPERAÇÃO Swap II

## PAUTA DA REUNIÃO

# Pauta da Reunião

## 1 - Apresentação dos Participantes

- Representantes da Missão de Supervisão do Banco Mundial
- Representantes do Comitê SWAp II

## 2 - Acompanhamento dos Programas Elegíveis

## 3 - Sumário Projetos de Assistência Técnica

## 4 - Informações sobre o 6º Desembolso

## 5 - Acompanhamento Mensal das Setoriais

- Indicadores Primários e Secundários
- Assistência Técnica
- Salvaguardas

# OPERAÇÃO Swap II

## 1- APRESENTAÇÃO DOS PARTICIPANTES

# 1. Apresentação dos Participantes

- **Representantes da Missão de Supervisão do Banco Mundial**
  - ✓ **Task Manager: Thomas Kenyon**
  - ✓ **Período: Ano de 2010**
- **Representantes do Comitê SWAp II**

# OPERAÇÃO Swap II

## 2 - ACOMPANHAMENTO DA EXECUÇÃO DOS PROGRAMAS ELEGÍVEIS



# PROGRAMAS ELEGÍVEIS REGRA DOS 30%

## Acompanhamento de Despesas dos Programas Elegíveis - Ano de 2011 - Regra dos 30%

R\$ 1

Sectorial	Cód. Programa / Descrição PROGRAMA	Previsão (out/10 a março/11) (a)	Realizado (até 30/mar/11) (b)	Realizado/Previsto (%) (b)/(a)	Farol
SECITECE	033 Ceará Digital	1.000.000,0	2.925.210,4	292,52%	
SEDUC	041 Padrões Básicos de Funcionamento das Unidades de Ensino	20.000.000,0	55.781.539,8	278,81%	
SEDUC	048 Qualidade da Educação Básica	2.000.000,0	3.947.320,2	197,37%	
SEDUC	058 Cooperação Estado e Município	180.000.000,0	580.791.587,4	311,55%	
SECITECE	194 Fortalecimento da Educação Superior e da Educação Profissional	5.000.000,0	5.588.757,8	111,74%	
SECITECE	198 Inovação Tecnológica, Pesquisa e Desenvolvimento Científico	1.500.000,0	508.202,8	33,88%	
SESA	535 Fortalecimento da Atenção à Saúde nos Níveis Secundário e Terciário	50.000.000,0	119.291.993,2	238,58%	
SESA	536 Fortalecimento da Atenção Primária à Saúde	2.500.000,0	7.951.548,4	318,06%	
SESA	554 Gestão do Trabalho e Educação em Saúde	1.500.000,0	0,0	0,00%	
CIDADES	711 Saneamento Ambiental do Ceará	5.000.000,0	13.093.648,8	261,87%	
TOTAL		268.500.000	769.857.788,3	286,73%	
Valor Limite do Desembolso [30% * TOTAL]		80.550.000,00		230.957.336,50	

Posição em: 30-mar-11

# PROGRAMAS ELEGÍVEIS REGRA DOS 70%

## Acompanhamento de Despesas dos Programas Elegíveis - Ano de 2011 - Regra dos 70%

R\$ 1

Sectorial	Cód. Programa / Descrição PROGRAMA	Orçamento 2011 Jan - Dez (a)	Orçamento 2011 - Até 30/03 (b)	Realizado (até 30/03/11) (c)	Realizado/Previsto (%) (c)/(a)	Farol
SECITECE	033 Ceará Digital	3.268.447,0	817.113,0	0	0,00%	Red
SEDUC	041 Padrões Básicos de Funcionamento das Unidades de Ensino	162.534.432,0	40.633.608,0	22.877.853	56,30%	Amel
SEDUC	048 Qualidade da Educação Básica	23.826.799,0	5.956.701,0	243.800	4,09%	Red
SEDUC	058 Cooperação Estado e Município	975.497.717,0	243.874.428,0	286.034.609	117,29%	Verd
SECITECE	194 Fortalecimento da Educação Superior e da Educação Profissional	12.166.208,0	3.041.553,0	1.570.601	51,64%	Amel
SECITECE	196 Inovação Tecnológica, Pesquisa e Desenvolvimento Científico	2.835.100,0	708.774,0	0	0,00%	Red
SESA	535 Fortalecimento da Atenção à Saúde nos Níveis Secundário e Terciário	194.927.906,0	48.731.976,0	40.559.797	83,23%	Verd
SESA	536 Fortalecimento da Atenção Primária à Saúde	19.151.625,0	4.787.907,0	293.010	6,12%	Red
SESA	554 Gestão do Trabalho e Educação em Saúde	3.477.726,0	869.433,0	0	0,00%	Red
CIDADES	711 Saneamento Ambiental do Ceará	34.191.184,0	8.547.795,0	3.976.258	46,52%	Red
<b>TOTAL</b>		<b>1.431.877.144,00</b>	<b>357.969.288,00</b>	<b>355.555.928,3</b>		
<b>Valor Limite do Desembolso [70% * TOTAL]</b>		<b>1.002.314.000,80</b>	<b>250.578.501,60</b>			

Posição em: 30-mar-11

# OPERAÇÃO Swap II

## 3 - SUMÁRIO DO CUMPRIMENTO DO PLANO DE LICITAÇÕES DOS PROJETOS DE ASSISTÊNCIA TÉCNICA

## Cumprimento do Plano de Licitações

### 34 PROJETOS NO PLANO DE LICITAÇÃO EM EXECUÇÃO

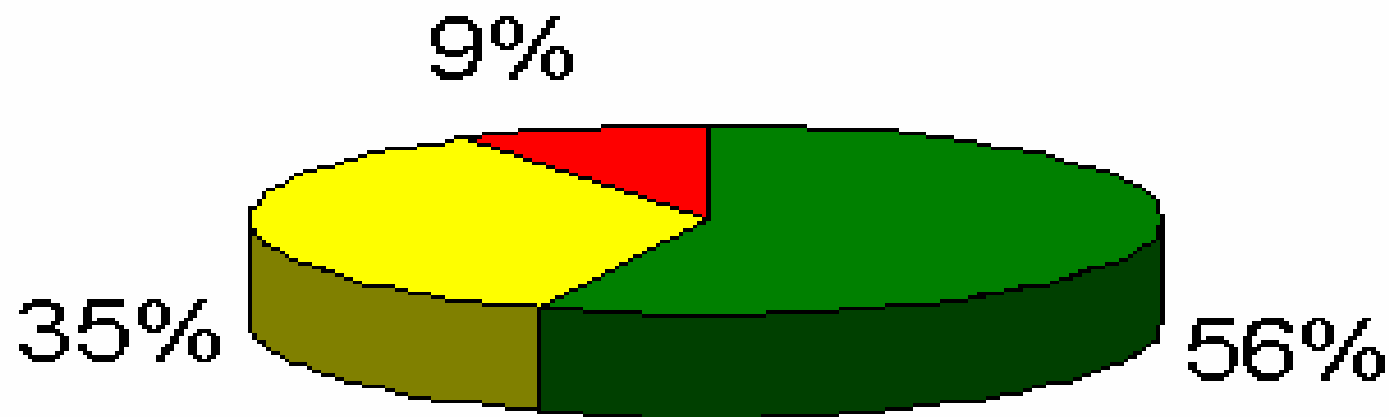

- Verde - Realização do projeto dentro do Plano de Licitações
- Amarelo - Realização do projeto com atraso de um dia
- Vermelho - Realização projeto com atraso de mais de 3 meses

- **19 PROJETOS** : CGE (3), CONPAM (6,7), ETICE (8,9), IPECE (10,11,12,13,14), SEDUC (17,18,19), SEFAZ (20), SEPLAG (22), SESA (29,30,31), TCE (34)
- **12 PROJETOS**: ARCE (1), CGE (2,4), CIDADES (5), PGE (15), SEPLAG (21,23,24,25), SESA (27,28,32)
- **03 PROJETOS**: PGE (16), SESA (26), TCE (33)

## Cumprimento do Plano de Licitações

### 34 PROJETOS NO PLANO DE LICITAÇÃO EM EXECUÇÃO

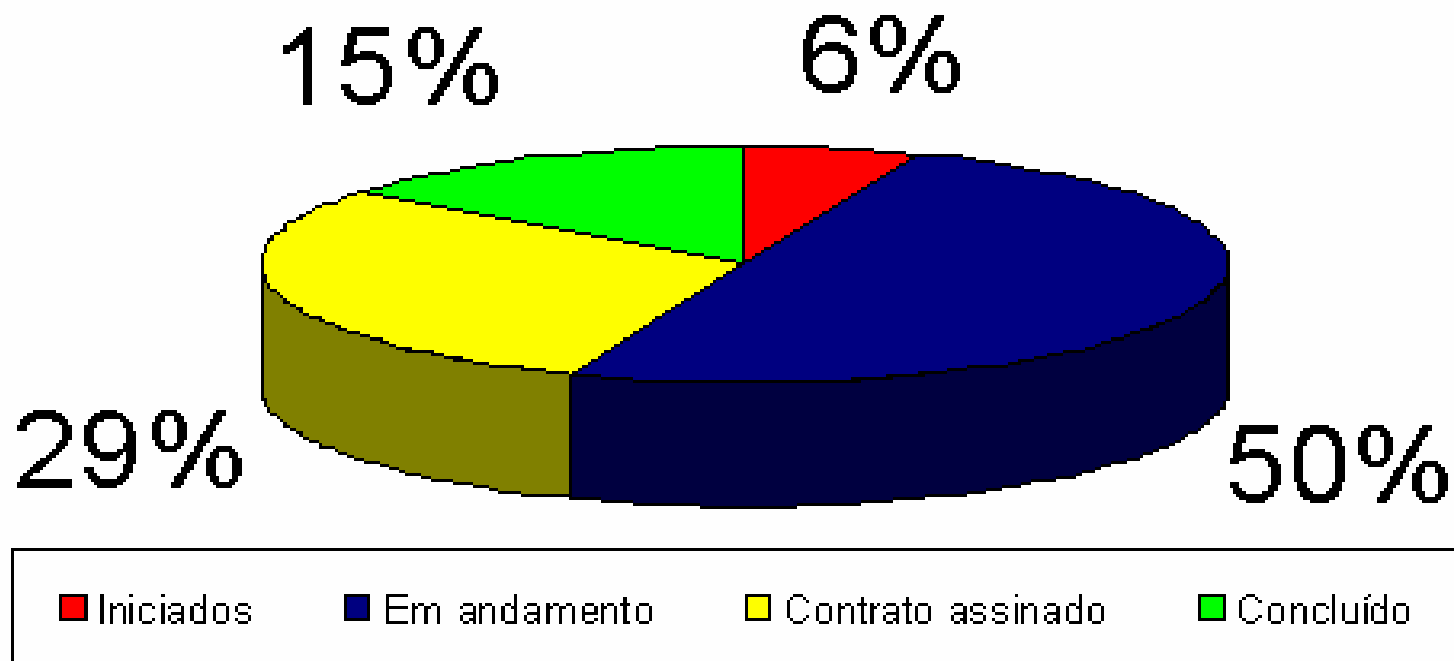

- **02 Projetos iniciados (elaborando TOR):** ETICE (9), SEFAZ(20)
- **10 Contratos Assinados:** CGE (3), IPECE (10,12,13), SEDUC (18,19), SEPLAG (22), SESA (30,31), TCE (34)
- **05 Projetos concluídos :** COMPAM (6), ETICE (8), IPECE (14), SEDUC (17), SESA (29)
- **17 Projetos em andamento:** ARCE (1), CGE (2,4), CIDADES (5), COMPAM (7), IPECE (11,15,16), SEPLAG (21,23,24,25), SESA (26,27,28,32) TCE (33)

# Cumprimento do Plano de Licitações

17 PROJETOS EM ANDAMENTO:

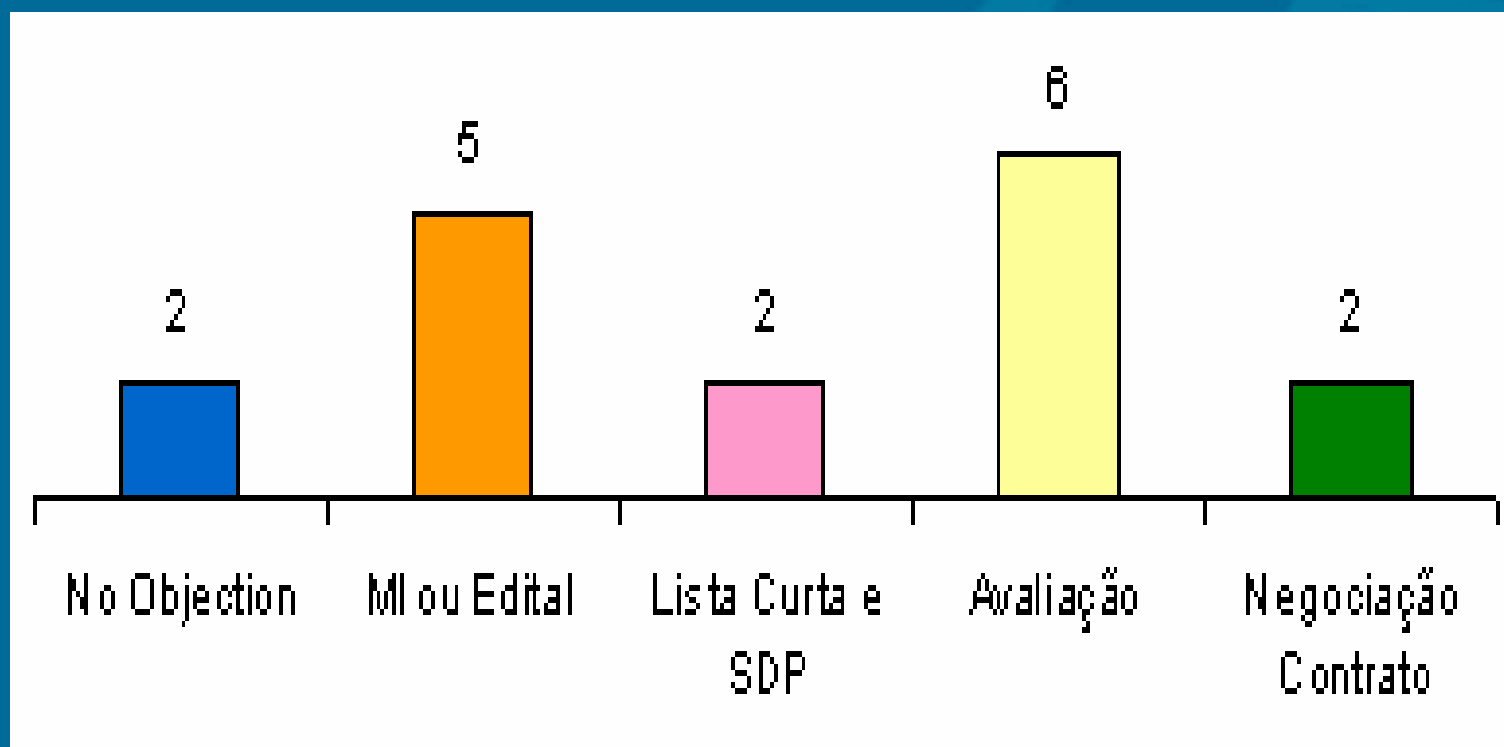

- **NO Objection:** CONPAM (7), TCE (33)
- **MI ou Edital:** CGE(4), PGE(16), SEPLAG(23,24), SESA (26)
- **Lista Curta e SDP:** CIDADES (5), SEPLAG (21)
- **Avaliação:** CGE (2), IPECE (11), PGE (15), SESA (27,28,32)
- **Negociação Contrato:** ARCE (1), SEPLAG (25)

# OPERAÇÃO Swap II

## 4 - INFORMAÇÕES SOBRE O 6º DESEMBOLSO

## **4 - INFORMAÇÕES SOBRE O 6º DESEMBOLSO**

- **O sexto desembolso será enviado ao Banco Mundial no dia 20/04/2010 com previsão de US\$ 29,441,571.43, caso o cumprimento de todas as metas seja validado pelo Banco Mundial durante a Missão;**
- **74% dos recursos já foram desembolsados na Categoria I;**
- **30% dos recursos já foram desembolsados na Categoria II;**
- **61,58 % do total dos recursos já foram desembolsados.**



# OPERAÇÃO Swap II

## 5 - ACOMPANHAMENTO DO DESEMPENHO DAS SETORIAIS

# OPERAÇÃO Swap II

**SEFAZ**

# OPERAÇÃO Swap II

## INDICADORES PRIMÁRIOS

# Gestão do Setor Público

## Secretaria da Fazenda - SEFAZ

### Indicador 1: Saldo Fiscal Corrente do Estado (Receita Correntes menos Despesas Correntes).

- **Meta 2011:** R\$ 1.293,0 milhões
- **Posição em 31/03:** R\$ 728,1 milhões
- **Posição em 31/03 em relação à meta:** 
- **Justificativa:** As receitas e as despesas correntes se comportam conforme o esperado.
- **Perspectiva de Cumprimento:** A meta será cumprida até o final do ano.

# Gestão do Setor Público

## Secretaria da Fazenda - SEFAZ

### Saldo Fiscal Corrente do Estado

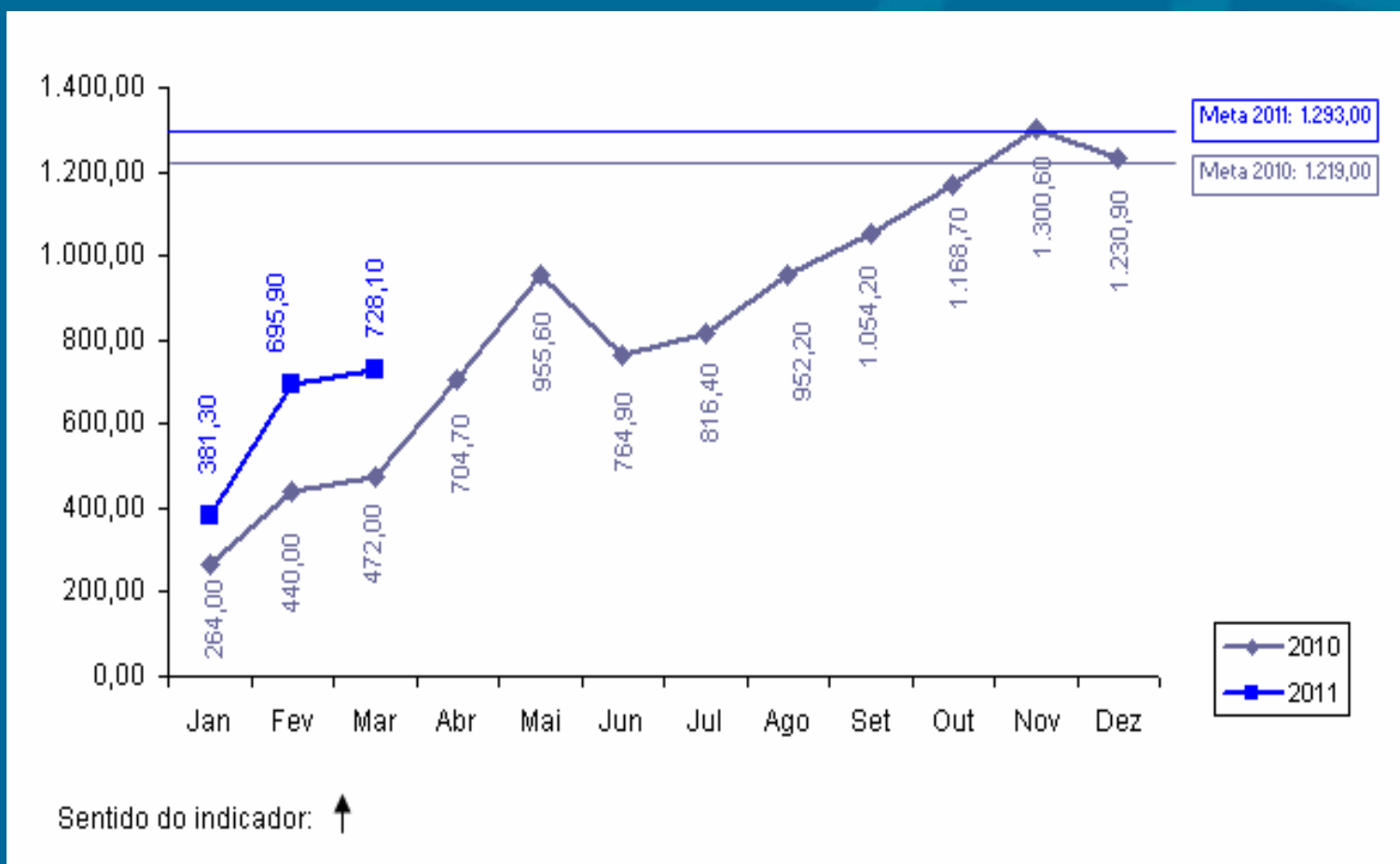

# Gestão do Setor Público

## Secretaria da Fazenda - SEFAZ

**Indicador 2: Índice Herfindahl de arrecadação de ICMS usando 4 setores (indústria, varejo, serviços públicos – energia & combustíveis e comunicação).**

- **Meta 2011:**  $\leq 0,35$
- **Posição em 31/03:** 0,301173
- **Posição em 31/03 em relação à meta:**
- **Justificativa:** Não há nenhuma indicação de que haja concentração de arrecadação de ICMS em algum dos setores estudados que possa aumentar o índice além da meta.
- **Perspectiva de Cumprimento:** Permaneceremos dentro da meta até o final do ano.

# Gestão do Setor Público

## Secretaria da Fazenda - SEFAZ

### Índice Herfindahl de arrecadação de ICMS usando 4 setores

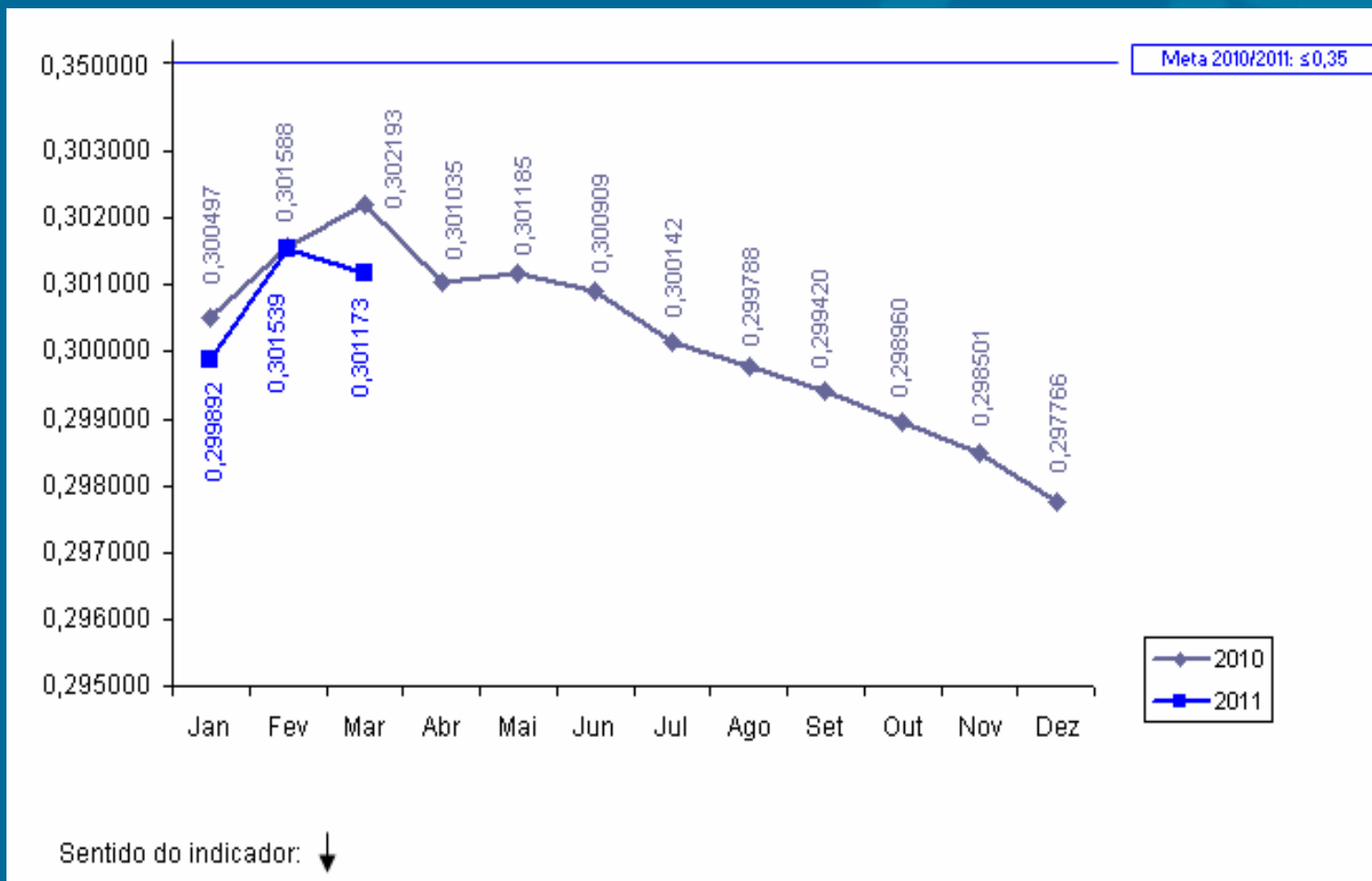

# Negócios e Inovação

Secretaria da Fazenda - SEFAZ

## Percentual de registros empresariais no CGF concluídos em 72 horas

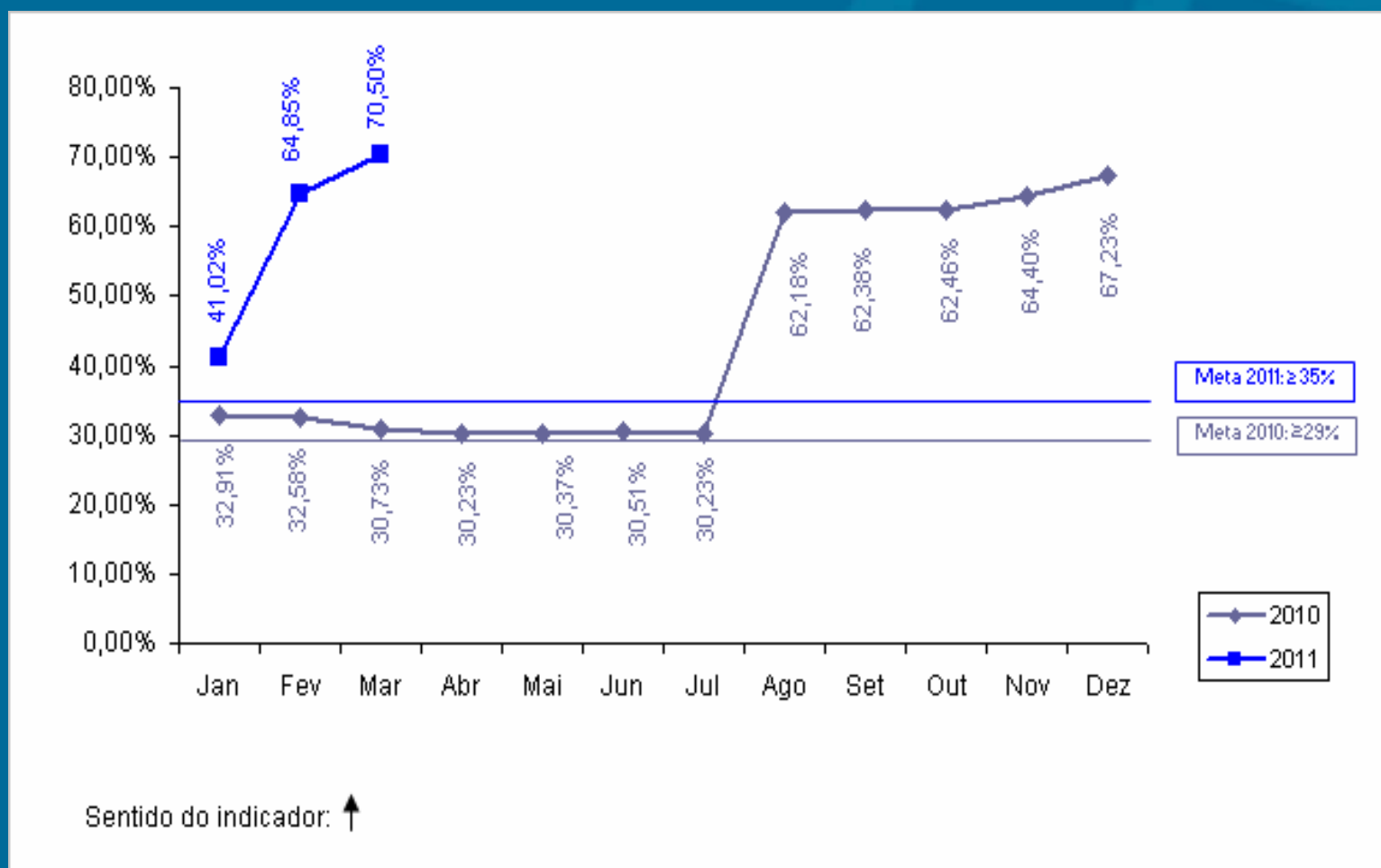



# Negócios e Inovação

Secretaria da Fazenda - SEFAZ

**Indicador 14: Percentual de registros empresariais no CGF (Cadastro Geral da Fazenda) concluídos em 72 horas.**

- **Meta 2011:  $\geq 35,00\%$**
- **Posição em 31/03: 70,50%**
- **Posição em 31/03 em relação à meta: **
- **Justificativa: Com a vigência da Lei Complementar nº. 12//2010, as empresas do MEI são cadastradas automaticamente na SEFAZ/CE a partir do registro informado pela Receita Federal. Essas informações foram disponibilizadas por este órgão desde abril de 2010 e foram introduzidas no Estatístico do Cadastro da SEFAZ/CE nesta data.**
- **Perspectiva de Cumprimento: Meta cumprida.**

# OPERAÇÃO Swap II

**INDICADOR SECUNDÁRIO**

# Gestão do Setor Público

Secretaria da Fazenda - SEFAZ

**Indicador 1: Eficácia da Cobrança Administrativa do Crédito Tributário (% dos contribuintes ativos do regime de recolhimento normal que declararam saldo devedor na DÍEF que a SEFAZ inscreve na Dívida Ativa)**

- **Meta 2011:**  $\leq 10\%$
- **Posição em 31/03:** 1,56%
- **Posição em 31/03 em relação à meta:** 

# Gestão do Setor Público

## Secretaria da Fazenda - SEFAZ

**Eficácia da Cobrança Administrativa do Crédito Tributário (% dos contribuintes ativos do regime de recolhimento normal que declararam saldo devedor na DÍEF que a SEFAZ inscreve na Dívida Ativa)**

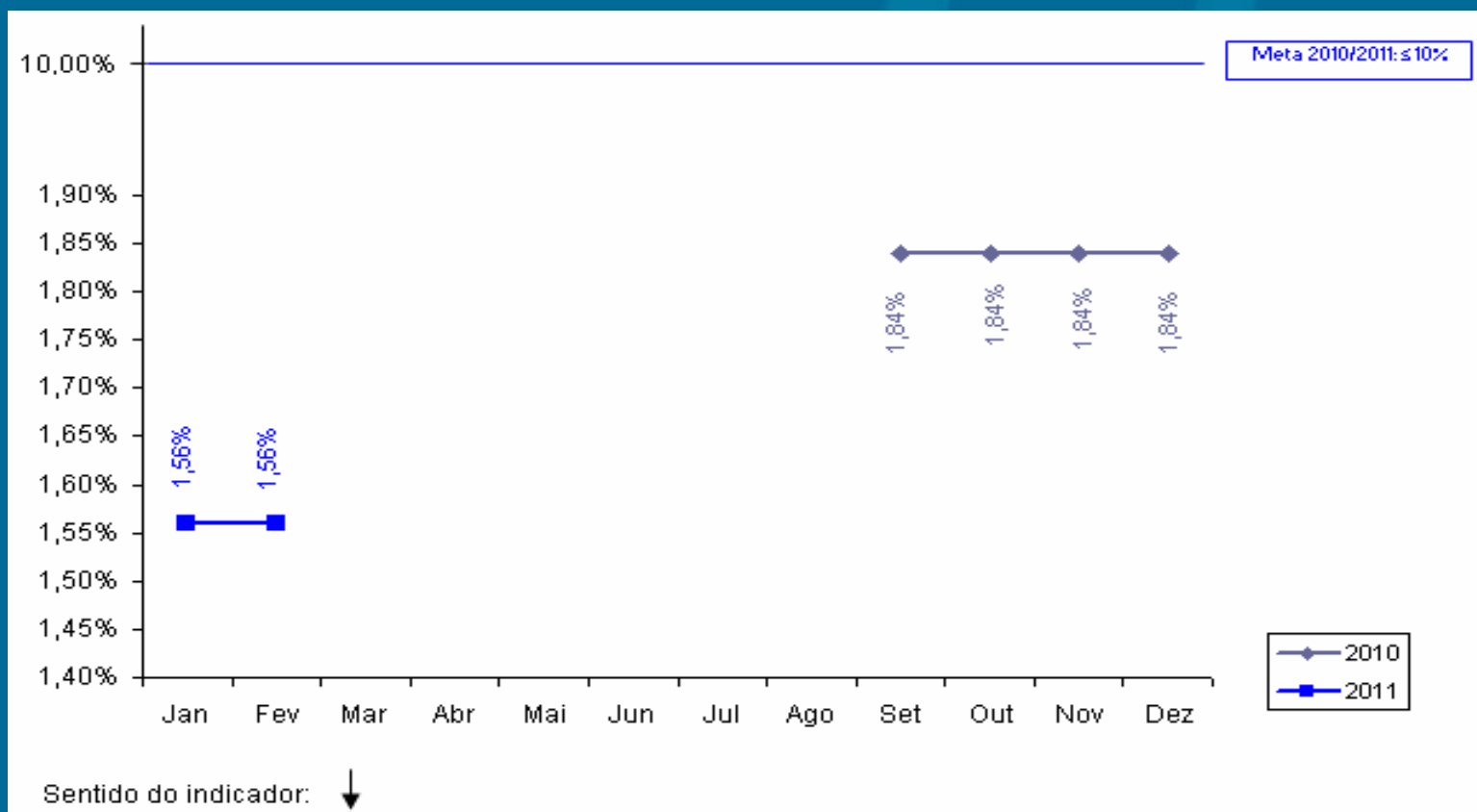

# OPERAÇÃO Swap II

**PROJETOS DE ASSISTÊNCIA  
TÉCNICA**

## Projeto 20: Aquisição de Notebooks como parte da Solução Tecnológica do Projeto da Auditoria Eletrônica.

- **Responsável:** Eliezer Pinheiro e Rejane Muniz
- **Categoria de Licitação:** BENS
- **Valor:** US\$ 300 mil
- **Método de Aquisição:** Pregão
- **Revisão Prévia/Posterior:**Prévia
- **Início/Término:** Março 2011 a Novembro 2011
- **Estágio Previsto:** NO do BIRD e publicar edital
- **Estágio Atual:** NO recebida do BIRD em 07.04.11 enviada para a setorial publicar edital
- **Sinalização em relação ao Plano de Licitação:** ██████████

# OPERAÇÃO Swap II

**SEPLAG**

# OPERAÇÃO Swap II

## INDICADORES PRIMÁRIOS



# Gestão do Setor Público

## Secretaria de Planejamento e Gestão - SEPLAG

**Indicador 3: Número de Secretarias Setoriais com Relatórios Anuais de Desempenho Validados pela SEPLAG e pelo COGERF e Colocados na Página Eletrônica da SEPLAG.**

- **Meta 2011: 15**
  - **Posição em 31/03: - \***
  - **Posição em 31/03 em relação à meta: **
  - **Perspectiva de Cumprimento: O cumprimento total da meta nos prazos previstos**
- \* A meta será cumprida em março de 2012. Em relação aos onze relatórios da meta de 2010, eles foram apresentados ao COGERF para aprovação em

# Gestão do Setor Público

Secretaria de Planejamento e Gestão - SEPLAG

**Indicador 4: Número de “Relatórios Produto-Resultado” (RPR) validados pelo COGERF e colocados na página eletrônica da SEPLAG.**

- **Meta 2011: 7**
- **Posição em 31/03: - \***
- **Posição em 31/03 em relação à meta: **

**\*A meta será cumprida em março de 2012. Em relação aos RPR de 2010, 3 relatórios foram enviados ao BM e 2 relatórios estão sendo elaborados.**

# OPERAÇÃO Swap II

## INDICADORES SECUNDÁRIOS

# Gestão do Setor Público

Secretaria do Planejamento e Gestão - SEPLAG

**Indicador 2: Informações sobre GPR refletidas na apresentação do orçamento anual e no Discurso anual do Governador na Assembléia.**

- **Meta 2011: 2**
- **Posição em 31/03: - \***
- **Posição em 31/03 em relação à meta: **
- **Perspectiva de cumprimento: A perspectiva é de cumprimento da meta.**

**\* A meta do indicador será cumprida no início de 2012.**

# Gestão do Setor Público

Secretaria do Planejamento e Gestão - SEPLAG

**Indicador 3: Cruzamento dos cadastros de pensões com bancos de dados federais para identificar irregularidades.**

- **Meta 2011:**  $\leq 3$  meses
- **Posição em 31/03:** 2 meses
- **Posição em 31/03 em relação à meta:** 

# Gestão do Setor Público

Secretaria do Planejamento e Gestão - SEPLAG

**Cruzamento dos cadastros de pensões com bancos de dados federais para identificar irregularidades.**

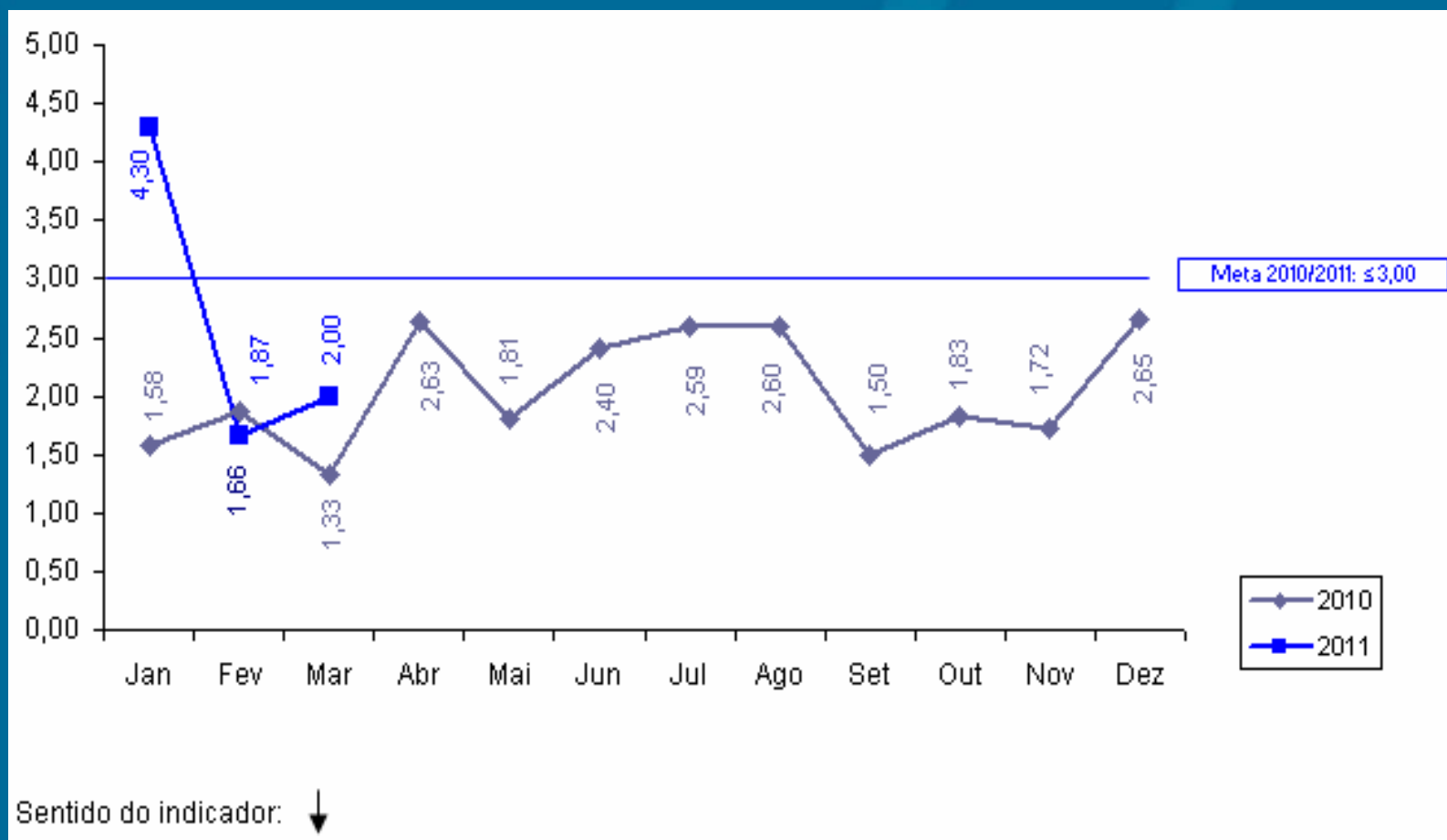

# OPERAÇÃO Swap II

**PROJETOS DE ASSISTÊNCIA  
TÉCNICA**

**Projeto 21: Suporte para disseminação do modelo de Gestão por Resultados.**

- **Responsável:** Fátima Falcão
- **Categoria de Licitação:** Empresa de Consultoria
- **Valor:** US\$ 200 mil
- **Método de Aquisição:** SBQC
- **Revisão Prévia/Posterior:** Prévia
- **Início/Término:** Julho de 2009 – janeiro de 2012
- **Estágio Previsto:** NO do BIRD da avaliação final e convite a empresa vencedora para negociação
- **Estágio Atual:** Recebendo propostas até o dia 18.04
- **Sinalização em relação ao Plano de Licitação:**



## **Projeto 22: Modernização do Processo de Compensação Financeira Previdenciária no Estado do Ceará**

- **Responsável:** Sérgio Lage e Fernanda Salles
- **Categoria de Licitação:** Serviços de não consultoria
- **Valor:** US\$ 100 mil
- **Método de Aquisição:** Shopping
- **Revisão Prévia/Posterior:** Prévia
- **Início/Término:** Julho de 2009 – Abril de 2012
- **Estágio Previsto:** Prestação do serviços
- **Estágio Atual:** Empresa está executando os serviços.
- **Sinalização em relação ao Plano de Licitação:**

## Projeto 23: Capacitação de servidores envolvidos nos processos de compras.

- **Responsável:** Soraya Quixadá
- **Categoria de Licitação:** Empresas de Consultoria
- **Valor:** US\$ 130 mil
- **Método de Aquisição:** SQC
- **Revisão Prévia/Posterior:** Posterior
- **Início/Término:** Dezembro de 2010– janeiro de 2012
- **Estágio Previsto:** Convidar a empresa para negociação, Notificar adjudicação e elaborar contrato
- **Estágio Atual:** Preparar MI (recebido NO em 15.02.11). Aguardando propostas de preços para formatar I.G.
- **Sinalização em relação ao Plano de Licitação:**

**Projeto 24: Realização de ampla campanha de divulgação do sistema de aquisição do Governo à sociedade em geral e às entidades representativas das empresas.**

- **Responsável:** Soraya Quixadá
- **Categoria de Licitação:** Serviços de não consultoria
- **Valor:** US\$ 100 mil
- **Método de Aquisição:** Shopping
- **Revisão Prévia/Posterior:** Posterior
- **Início/Término:** Dezembro de 2010 – abril de 2012
- **Estágio Previsto:** Publicação do Edital.
- **Estágio Atual:** TOR modificado enviado para NO. M.I sendo preparada para ser enviada para PGE (10.03)
- **Sinalização em relação ao Plano de Licitação:**

**Projeto 25: Desenvolvimento de solução informatizada para Monitoramento da Cooperação Técnico – Financeira do Estado do Ceará.**

- **Responsável:** Mário Fracalossi
- **Categoria de Licitação:** Empresa de Consultoria
- **Valor:** US\$ 90 mil
- **Método de Aquisição:** SQC
- **Revisão Prévia/Posterior:** Prévia
- **Início/Término:** Outubro de 2009 – agosto de 2011
- **Estágio Previsto:** Início dos serviços
- **Estágio Atual:** Negociar contrato.
- **Sinalização em relação ao Plano de Licitação:**

# OPERAÇÃO Swap II

**SEDUC**

# OPERAÇÃO Swap II

## INDICADORES PRIMÁRIOS

# Educação

## Secretaria da Educação - SEDUC

**Indicador 5: Resultados das avaliações externas dos alunos do 2º, 5º, 9º e 12º anos processados e publicizados em nível de cada escola pública do Estado, juntamente com o relatório de melhores práticas.**

- **Meta 2011:**  $\geq 90 \%$
- **Posição em 31/03:** - \*
- **Posição em 31/03 em relação à meta:** 

**\* O resultado do indicador será disponibilizado em março de 2012.**

# Educação

## Secretaria da Educação - SEDUC

**Indicador 6a: Percentual de municípios do Estado do Ceará com gerente designado para o programa de alfabetização de crianças: “Alfabetização na Idade Certa”.**

- **Meta 2011: 80%**
- **Posição em 31/03: 100%**
- **Posição em 31/03 em relação à meta: **
- **Perspectiva de Cumprimento: o indicador vem sendo cumprido**
- **Plano de Ação: A designação dos gerentes do PAIC foi concretizada.**



# Educação

## Secretaria da Educação - SEDUC

Percentual de municípios do Estado do Ceará com gerente designado para o programa de alfabetização de crianças: “Alfabetização na Idade Certa”.

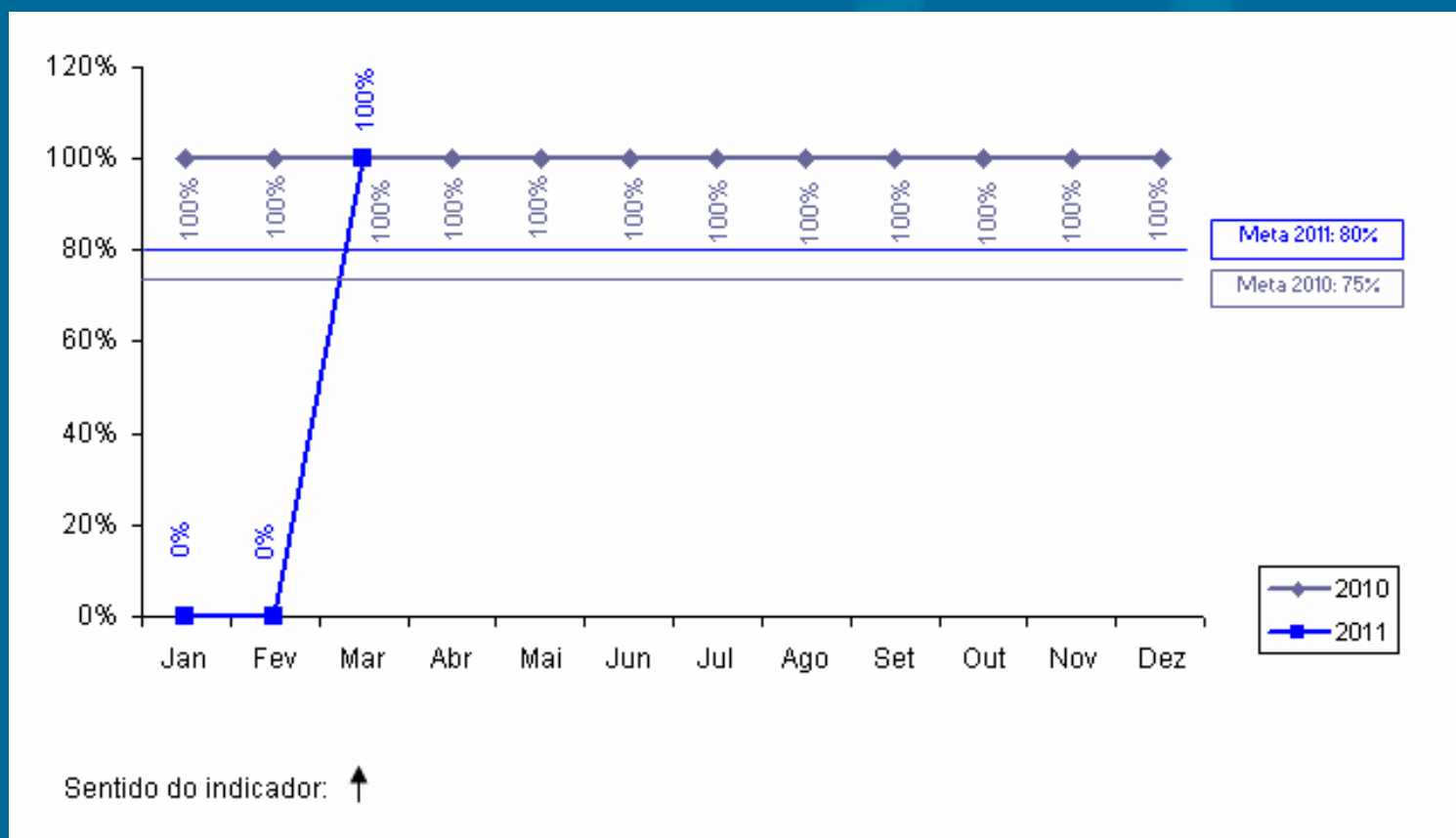

# Educação

## Secretaria da Educação - SEDUC

**Indicador 6b: Percentual de municípios do Estado do Ceará com material didático para o programa “Alfabetização na Idade Certa” entregue às escolas.**

- **Meta 2011:**  $\geq 80\%$
- **Posição em 31/03:** 100%
- **Posição em 31/03 em relação à meta:** 
- **Perspectiva de Cumprimento:** o indicador foi cumprido
- **Plano de Ação:** Continuação da distribuição do material aos municípios para reinício do Programa.

# Educação

## Secretaria da Educação - SEDUC

Percentual de municípios do Estado do Ceará com material didático para o programa “Alfabetização na Idade Certa” entregue às escolas

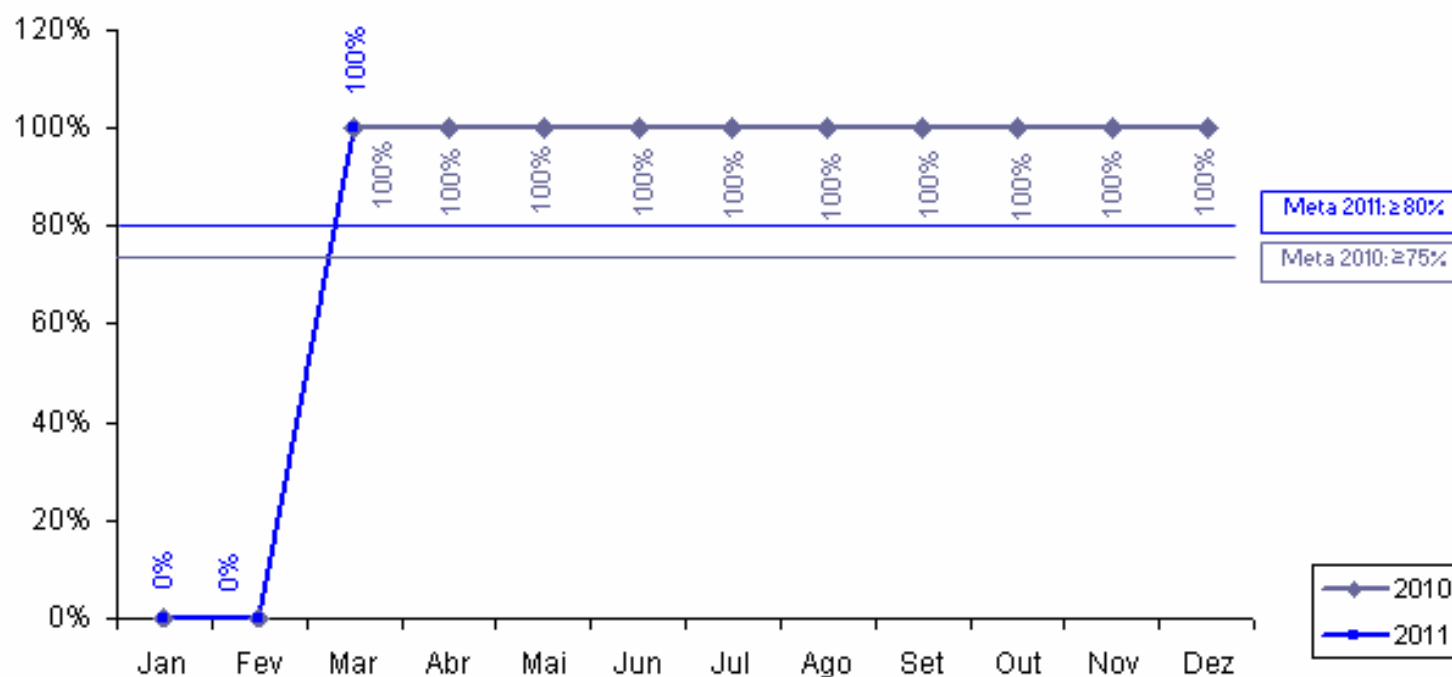

Sentido do indicador: ↑

# Educação

Secretaria da Educação - SEDUC

## Indicador 6c: Percentual de gerentes do programa “Alfabetização na Idade Certa” remunerados pelo Estado.

- Meta 2011: 60%
- Posição em 31/03: 100%
- Posição em 31/03 em relação à meta: 
- Perspectiva de Cumprimento: o indicador será cumprido
- Plano de Ação: O novo Termo de Cooperação com a FUNCAP foi celebrado.

# Educação

## Secretaria da Educação - SEDUC

### Percentual de gerentes do programa “Alfabetização na Idade Certa” remunerados pelo Estado.

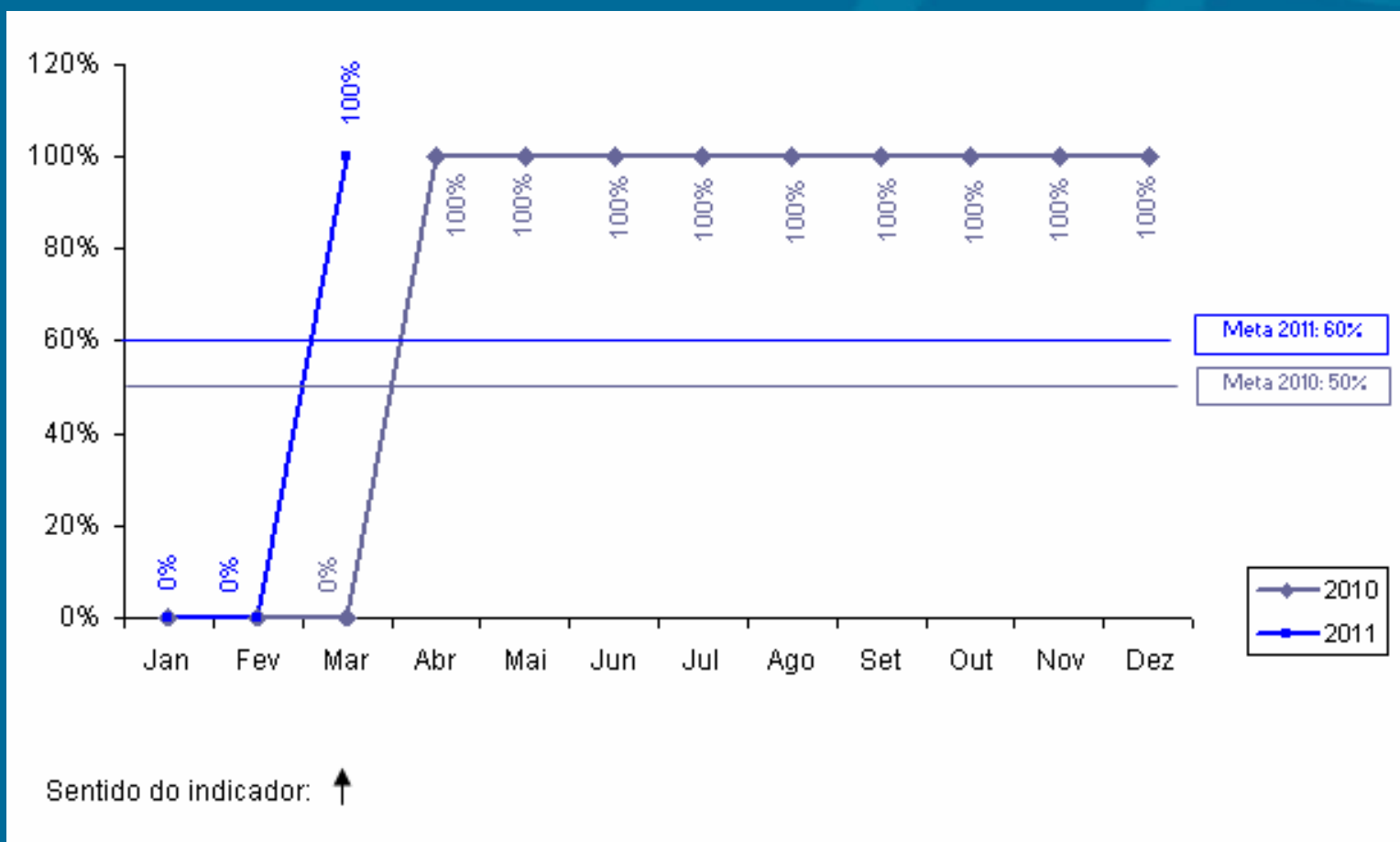

# OPERAÇÃO Swap II

## INDICADORES SECUNDÁRIOS

# Educação

Secretaria de Educação - SEDUC

**Indicador 5: Avaliação da implementação municipal do programa “Alfabetização da Idade Certa” (uma em 2009 e uma em 2011).**

- **Meta 2011:** 1
- **Posição em 31/03:** -
- **Posição em 31/03 em relação à meta:** 
- **Justificativa:** A avaliação foi realizada e o documento se encontra em fase de conclusão
  - **Perspectiva de Cumprimento:** O indicador será cumprido.

# Educação

Secretaria de Educação - SEDUC

## Indicador 6: Obtenção da alfabetização na 2ª série.

- **Meta 2011:** 80%
- **Posição em 31/03:** - \*
- **Posição em relação a meta:** 

\*A informação será obtida em 31/03/2012.



# OPERAÇÃO Swap II

**PROJETOS DE ASSISTÊNCIA  
TÉCNICA**

## Projeto 18: Análise do uso dos resultados dos exames a partir dos planos escolares e dos programas municipais e suas estratégias de efetivação – 2ª Etapa

- **Responsável:** Eneida Machado
- **Categoria de Licitação:** Empresa de Consultoria
- **Valor:** US\$ 35 mil
- **Método de Aquisição:** SQC
- **Revisão Prévia/Posterior:** Posterior
- **Início/Término:** Agosto de 2010 a julho de 2011
- **Estágio Previsto:** Início dos trabalhos
- **Estágio Atual:** Início dos trabalhos.
- **Sinalização em relação ao Plano de Licitação:**

**Projeto 19: Serviço de consultoria para Fase 1 da Implantação de um Projeto Técnico-Pedagógico nas Escolas Profissionais do Estado do Ceará**

- **Responsável:** Eneida Machado e Kennedy
- **Categoria de Licitação:** Empresa de Consultoria
- **Valor:** US\$ 90 mil
- **Método de Aquisição:** SQC
- **Revisão Prévia/Posterior:** Posterior
- **Início/Término:** Agosto de 2010 a Agosto de 2011
- **Estágio Previsto:** Início dos trabalhos
- **Estágio Atual:** Início dos trabalhos
- **Sinalização em relação ao Plano de Licitação:** 

# OPERAÇÃO Swap II

**SESA**

# OPERAÇÃO Swap II

## INDICADORES PRIMÁRIOS

### Indicador 7a: Percentual de Equipes de PSF/AB classificadas no sistema de classificação de qualidade do AMQ.

- **Meta 2011:** 30,0%
- **Posição em 31/03:** 61,0%
- **Posição em 31/03 em relação à meta:** 

# Saúde

## Secretaria da Saúde - SESA

### Percentual de Equipes de PSF/AB classificadas no sistema de classificação de qualidade do AMQ

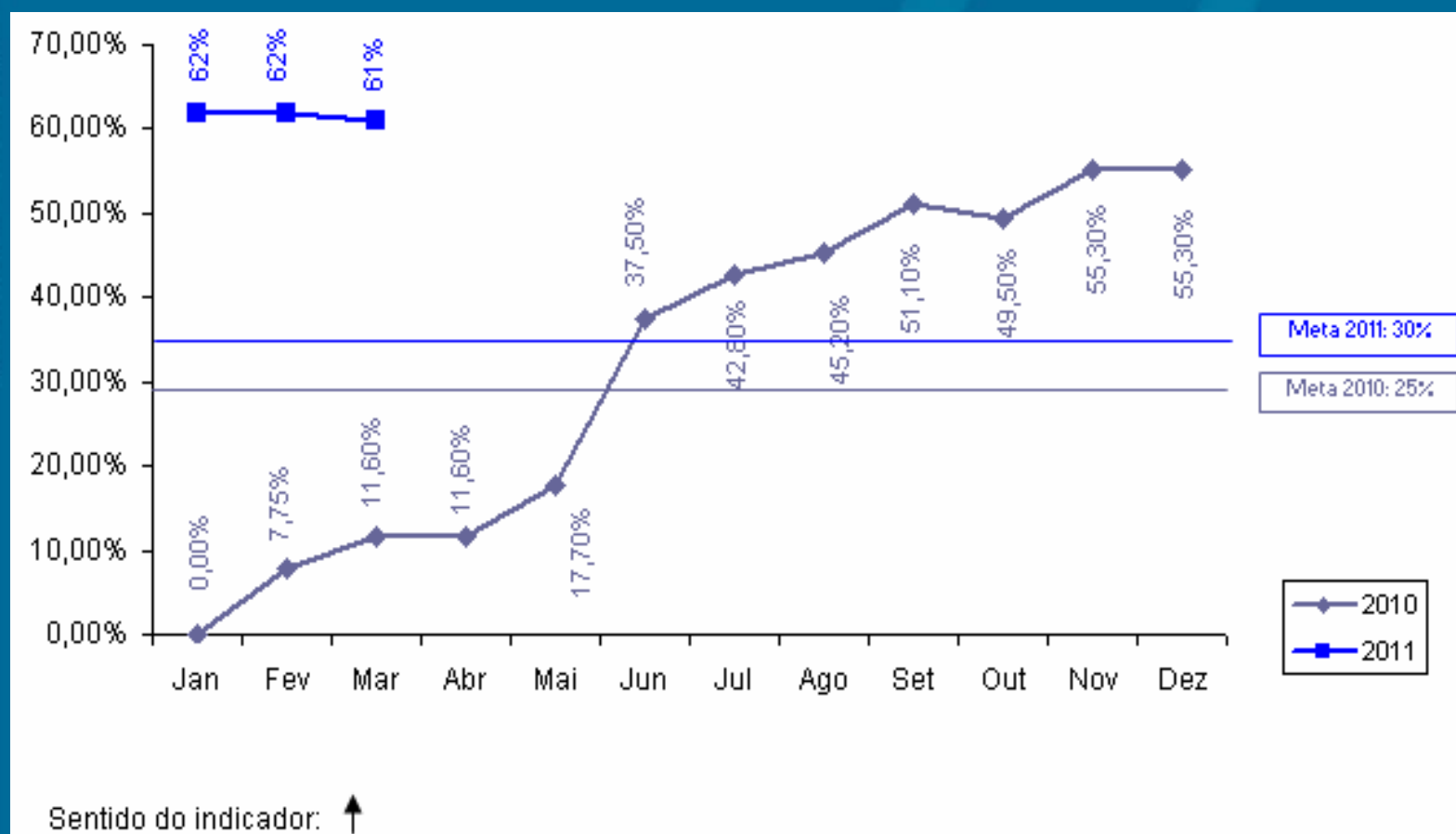

# Saúde

Secretaria da Saúde - SESA

**Indicador 7b: Percentual de Equipes de PSF/AB classificadas num ano anterior que melhoram sua classificação de qualidade do AMQ.**

**Meta 2011: 30%**

**Posição em 31/03: -**

**Posição em 31/03 em relação à meta: **

**Justificativa: A apuração do resultado será realizada no final do exercício de 2011.**



# Saúde

Secretaria da Saúde - SESA

**Indicador 8a: Número de hospitais públicos e particulares no Estado licenciados de acordo com a Lei nº. 6.437/1977.**

- **Meta 2011: 12**
- **Posição em 31/03: 13**
- **Posição em 31/03 em relação à meta: **

# Saúde

## Secretaria da Saúde - SESA

### Número de hospitais públicos e particulares no Estado licenciados de acordo com a Lei nº. 6.437/1977

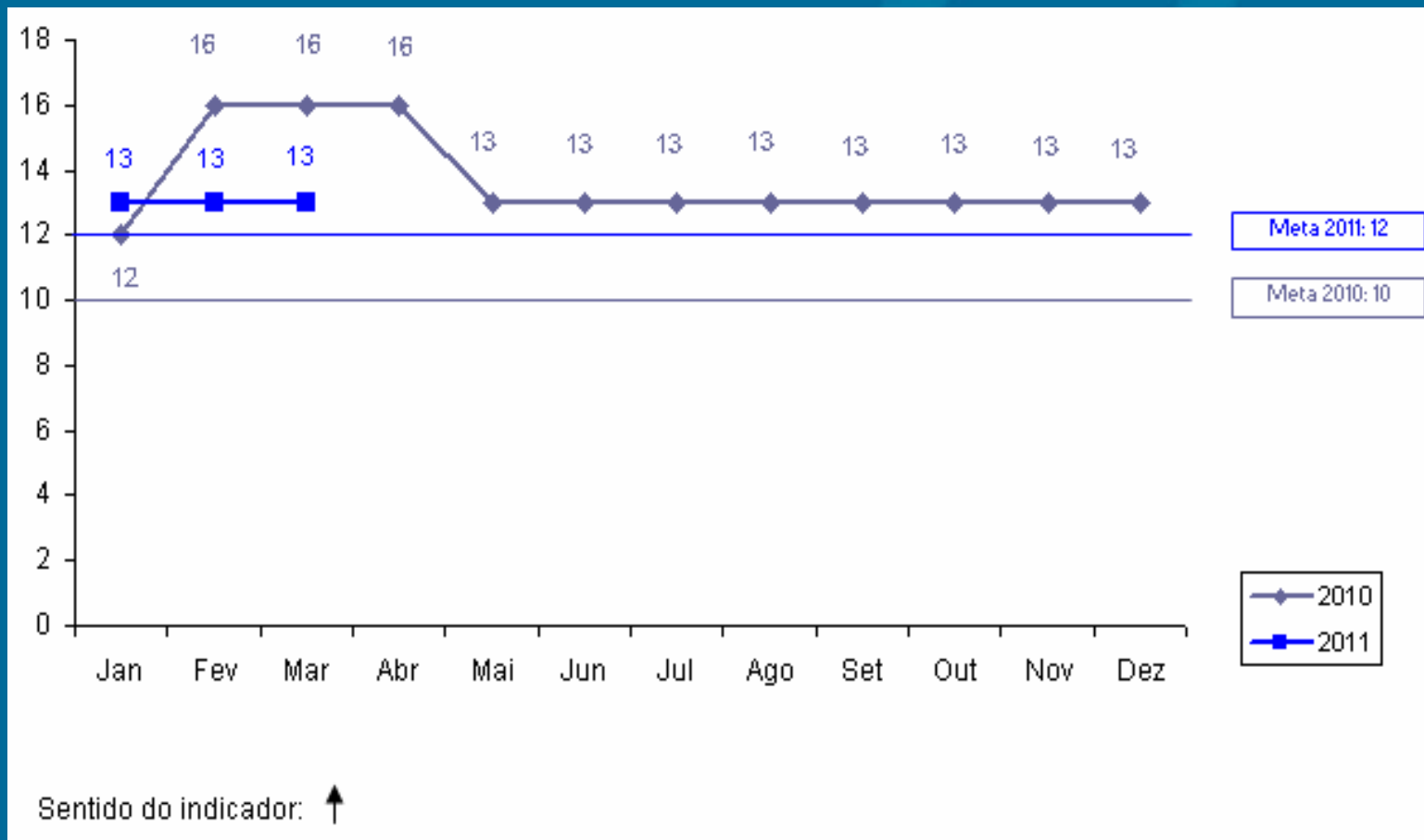

### Indicador 8b: Número de hospitais com certificação de qualidade ONA.

- **Meta 2011:** 1
- **Posição em 31/03:** -
- **Posição em 31/03 em relação à meta:** 
- **Justificativa:** O convênio foi firmado entre SESA e a Direção do Hospital com a finalidade de apoiar financeiramente o funcionamento do Comitê de Qualidade visando a certificação deste hospital junto a ONA. O convênio foi no valor de R\$247.010,00, está previsto para este mês a liberação da 1ª e 2ª parcela.

# Saúde

## Secretaria da Saúde - SESA

**Indicador 9: Número de hospitais públicos e particulares no Estado (hospitais pólo) com sistemas padronizados de contabilidade de custos e que remetem relatórios anuais de custos a SESA.**

- **Meta 2011: 15**
- **Posição em 31/03: 0**
- **Posição em 31/03 em relação à meta: **
- **Justificativa: O trabalho de implantação de custo se encontra em andamento com apoio técnico da consultoria contratada para essa finalidade. A previsão de conclusão dessa primeira etapa está prevista para agosto de 2011.**

# OPERAÇÃO Swap II

## INDICADORES SECUNDÁRIOS

### Indicador 7: População atendida pelas visitas das Equipes da Saúde da Família.

- **Meta 2011:** 6.468.331
- **Posição em 31/01:** 6.575.141
- **Posição em 31/01 em relação à meta:** 

# Saúde

## Secretaria da Saúde - SESA

### População atendida pelas visitas das Equipes da Saúde da Família

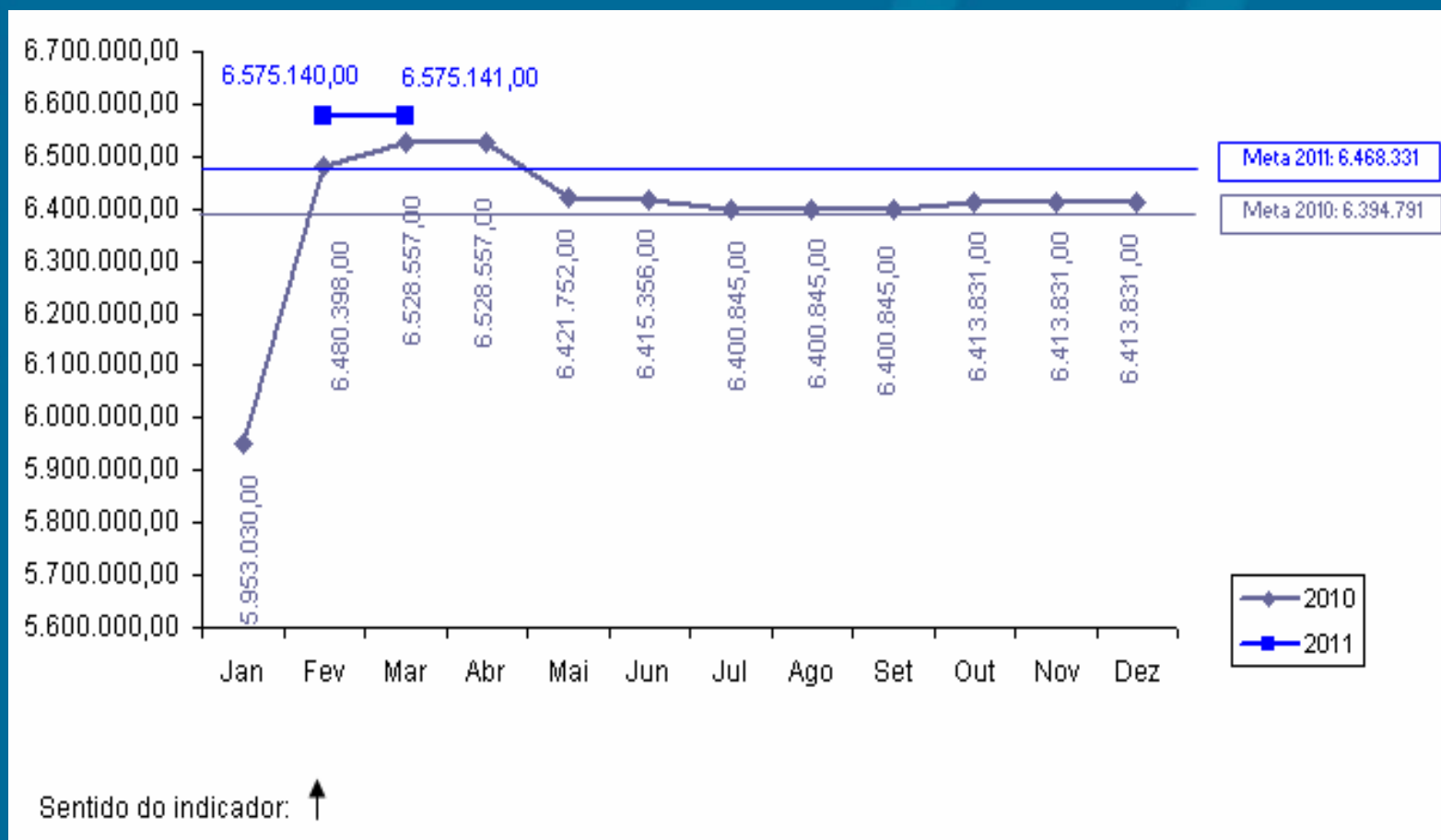

### Indicador 8: Relatórios semestrais do “Grupo da Água” para combater a diarreia infantil que leva à internação.

- **Meta 2011:** 2
- **Posição em 31/03:** -
- **Posição em 31/03 em relação à meta:** 



### Indicador 9: Coleta sistemática e relato do peso/altura dos bebês.

- **Meta 2011:** 60,0%
- **Posição em 31/03:** 75,8%
- **Posição em 31/03 em relação à meta:** 

# Saúde

Secretaria da Saúde - SESA

## Coleta sistemática e relato do peso/altura dos bebês

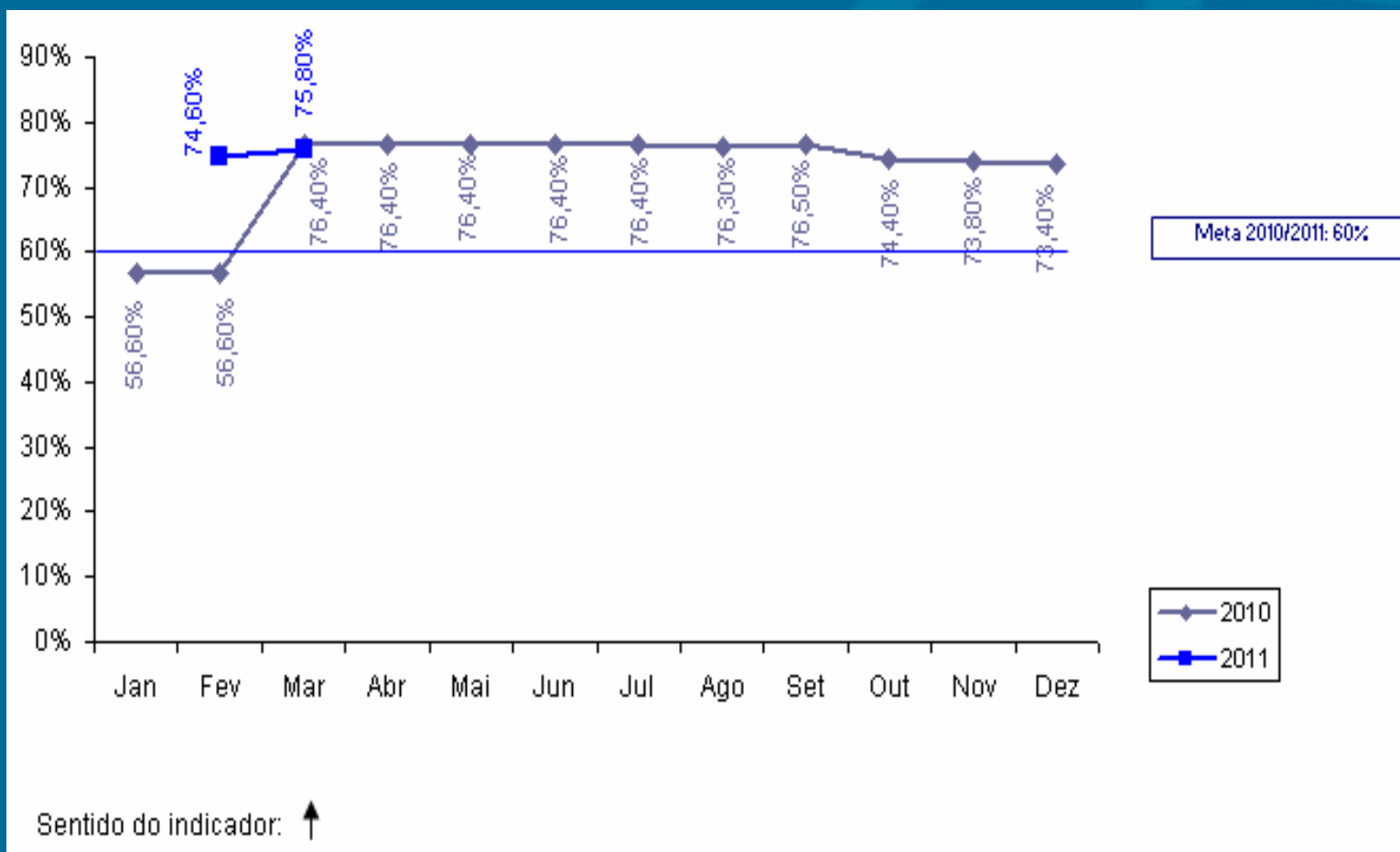

# OPERAÇÃO Swap II

**PROJETOS DE ASSISTÊNCIA  
TÉCNICA**

## Projeto 26: Apoio à implantação e expansão do sistema AMQ junto às unidades do PSF - Sistema de Informação de AMQ

- **Responsável:** Vera Coelho e Imaculada Fonseca
- **Categoria de Licitação:** Empresa de Consultoria
- **Valor:** US\$ 59,69 mil
- **Método de Aquisição:** SQC
- **Revisão Prévia/Posterior:** Posterior
- **Início/Término:** Junho de 2009 – julho de 2011
- **Estágio Previsto:** Início dos trabalhos
- **Estágio Atual:** Envio do TOR e MI para a PGE
- **Sinalização em relação ao Plano de Licitação:** ██████████

**Projeto 27: Apoio para implantação de sistemas de custos nos hospitais-pólo – Desenho e implantação do software de custeio por absorção.**

- **Responsável:** Vera Coelho e Helena Lima
- **Categoria de Licitação:** Empresa de Consultoria
- **Valor:** US\$ 30 mil
- **Método de Aquisição:** SQC
- **Revisão Prévia/Posterior:** Posterior
- **Início/Término:** Abril de 2010 – Julho de 2011
- **Estágio Previsto:** Início dos trabalhos
- **Estágio Atual:** Recebimento e Avaliação das Propostas
- **Sinalização em relação ao Plano de Licitação:**

**Projeto 28: Apoio para implantação de sistemas de custos nos hospitais-pólo – Estratégia de capacitação e disseminação do uso do software.**

- **Responsável:** Vera Coelho e Helena Lima
- **Categoria de Licitação:** Empresa de Consultoria
- **Valor:** US\$ 90 mil
- **Método de Aquisição:** SBQC
- **Revisão Prévia/Posterior:** Posterior
- **Início/Término:** Abril de 2010 – Agosto de 2011
- **Estágio Previsto:** Início dos trabalhos
- **Estágio Atual:** Recebimento e Avaliação das Propostas
- **Sinalização em relação ao Plano de Licitação:** 

## Secretaria da Saúde do Estado do Ceará - SESA

### Projeto 30: Apoio para implantação de sistemas de custos nos hospitais pólo – Definições e ajustes no modelo de absorção

- **Responsável:** Vera Coelho e Helena Lima
- **Categoria de Licitação:** Consultoria Individual
- **Valor:** US\$ 50 mil
- **Método de Aquisição:** Seção V - Diretrizes de Consultoria
- **Revisão Prévia/Posterior:** Posterior
- **Início/Término:** Abril de 2010 – julho de 2011
- **Estágio Previsto:** Início dos trabalhos
- **Estágio Atual:** Contrato assinado
- **Sinalização em relação ao Plano de Licitação:** 

**Projeto 31: Apoio à implantação e expansão do sistema AMQ junto às unidades do PSF - Compra de equipamentos de informática para habilitar as CRES.**

- **Responsável:** Vera Coelho e Imaculada Fonseca
- **Categoria de Licitação:** Bens
- **Valor:** US\$ 140,31 mil
- **Método de Aquisição:** Pregão- Ata de Registro de Preço
- **Revisão Prévia/Posterior:** Posterior
- **Início/Término:** Março de 2010 – março de 2011
- **Estágio Previsto:** Término dos trabalhos
- **Estágio Atual:** Término dos trabalhos
- **Sinalização em relação ao Plano de Licitação:** 



**Projeto 32: Apoio para implantação de sistemas de custos nos hospitais-pólo – Aquisição de equipamentos de computação e informação.**

- **Responsável:** Vera Coelho e Helena Lima
- **Categoria de Licitação:** Bens
- **Valor:** US\$ 410 mil
- **Método de Aquisição:** Pregão
- **Revisão Prévia/Posterior:** Prévia
- **Início/Término:** Março de 2010 – março de 2011
- **Estágio Previsto:** término do projeto
- **Estágio Atual:** Recebimento e Avaliação das Propostas
- **Sinalização em relação ao Plano de Licitação:**

# OPERAÇÃO Swap II

**SALVAGUARDAS**

**Relatório Trimestral de Acompanhamento da situação dos resíduos hospitalares, elaborado com a parceria da SESA, CONPAM e CIDADES, de forma a indicar os avanços durante a implementação do Projeto SWAp II. (Posição do 3º trimestre de 2010 enviado ao Banco Mundial em janeiro 2011)**

# OPERAÇÃO Swap II

**COGERH**

# OPERAÇÃO Swap II

**INDICADOR PRIMÁRIO**

# Água e Saneamento

Secretaria de Recursos Hídricos - SRH

**Indicador 10: Percentual de faturamento da Água Bruta distribuída a usuários industriais, agrícolas e de aquicultura.**

- **Meta 2011:  $\geq 37\%$**
- **Posição em 31/03: 37%**
- **Posição em 31/03 em relação à meta: **
- **Justificativa: Durante o primeiro semestre a estimativa de captação é relativamente baixa (denominador). Apenas no segundo semestre, quando a estimativa de consumo aumenta, é que teremos uma melhor sinalização do indicador.**
- **Perspectiva de Cumprimento: Alta**

# Água e Saneamento

Secretaria de Recursos Hídricos - SRH

Percentual de faturamento da Água Bruta distribuída a usuários industriais, agrícolas e de aquicultura

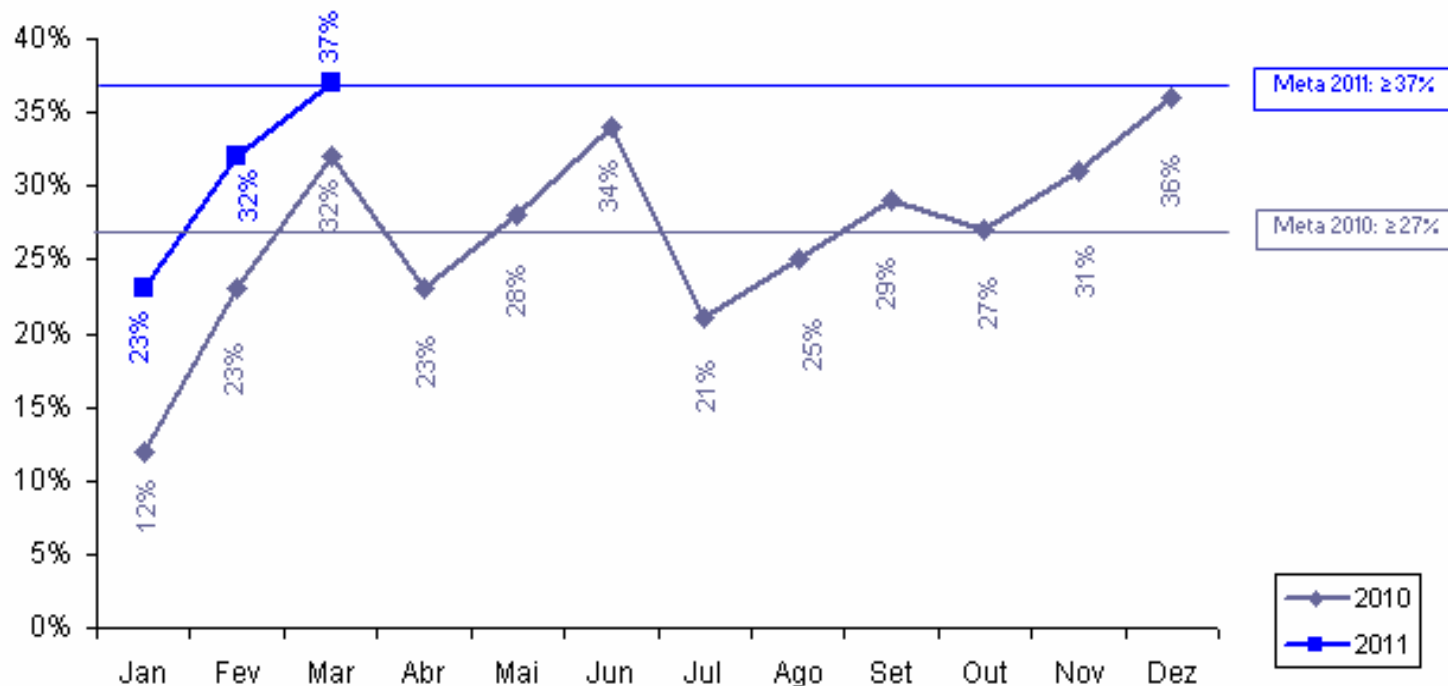

Sentido do indicador: ↑

# OPERAÇÃO Swap II

**CAGECE**



# OPERAÇÃO Swap II

## INDICADORES PRIMÁRIOS

# Água e Saneamento

Companhia de Água e Esgoto do Ceará - CAGECE

## Indicador 11a: Número de ligações urbanas de água.

- **Meta 2011:** 275.122
- **Posição em 31/03:** 269.423
- **Posição em 31/03 em relação à meta:** 
- **Justificativa:** De 2007 a março de 2011 foram executadas 269.423 ligações domiciliares de água.
- **Perspectiva de Cumprimento:** A meta será cumprida.

# Água e Saneamento

## Companhia de Água e Esgoto do Ceará - CAGECE

### Número de ligações urbanas de água

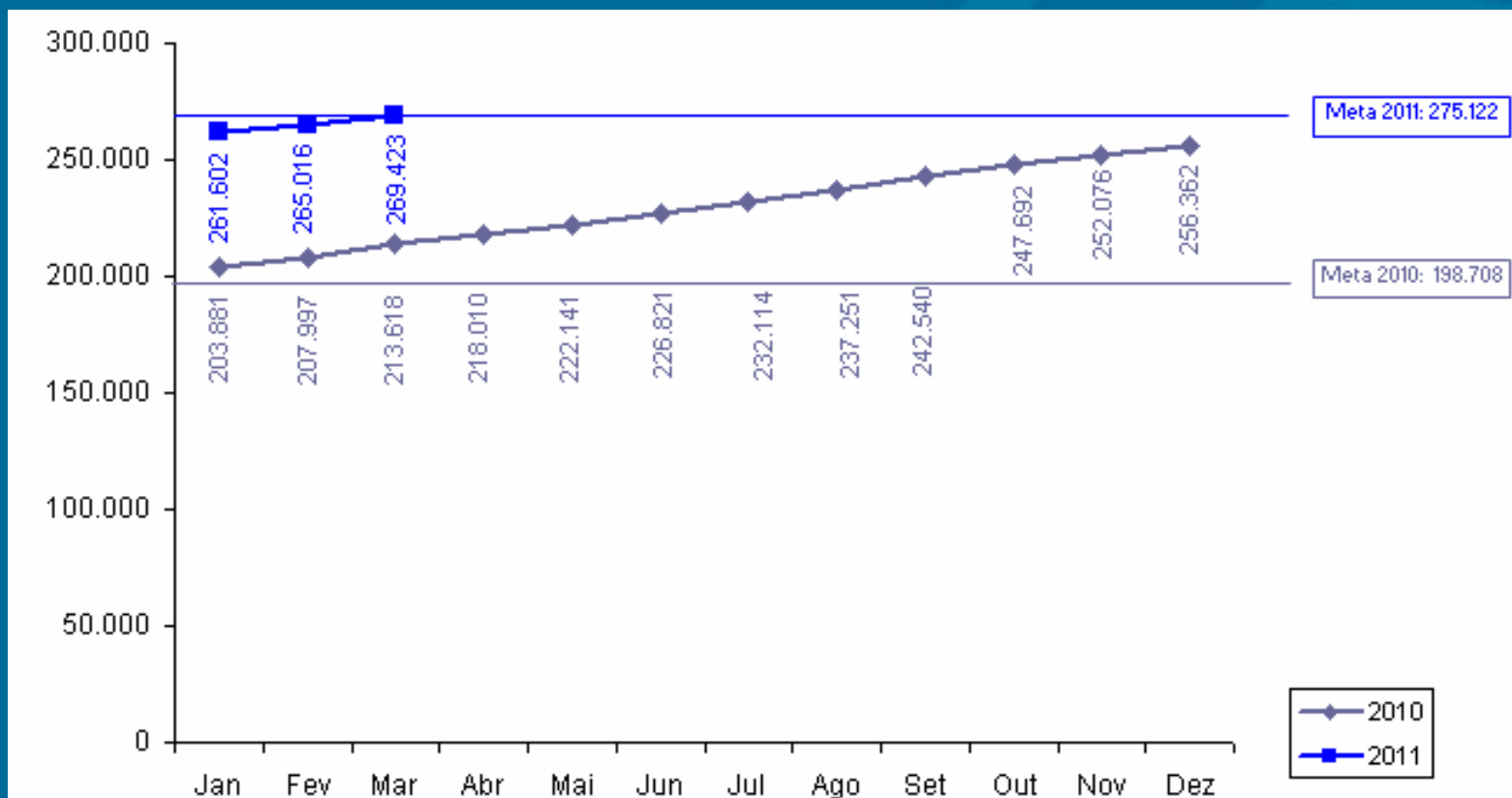

Sentido do indicador: ↑

# Água e Saneamento

Companhia de Água e Esgoto do Ceará - CAGECE

## Indicador 11b: Número de ligações de esgotos.

- **Meta 2011:** 124.775
- **Posição em 31/03:** 121.386
- **Posição em 31/03 em relação à meta:** 
- **Justificativa:** De 2007 a março de 2011 foram executadas 121.386 ligações domiciliares de esgoto.
- **Perspectiva de Cumprimento:** A meta será cumprida.

# Água e Saneamento

## Companhia de Água e Esgoto do Ceará - CAGECE

### Número de ligações de esgoto

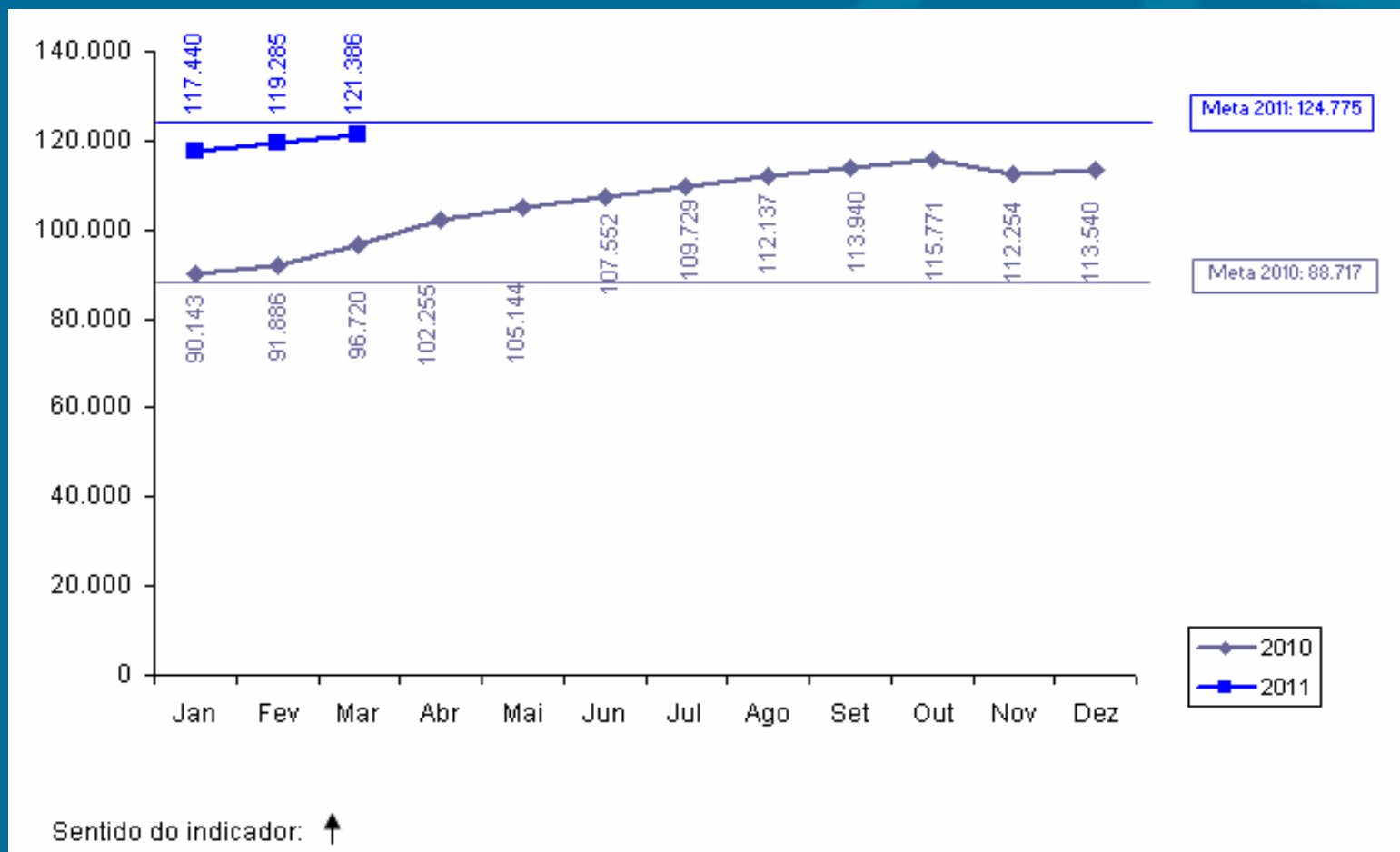

# Água e Saneamento

Companhia de Água e Esgoto do Ceará - CAGECE

## Indicador 12: Percentual de Perda de Água.

- **Meta 2011:**  $\leq 28,20\%$  \*
- **Posição em 31/03:** 25,64% (janeiro/2011)
- **Posição em 31/03 em relação à meta:** 

\* A meta que consta no PAD é de 28,20%, porém a CAGECE solicitou alteração para 27%, conforme ofício de 03/11/10.

# Água e Saneamento

## Companhia de Água e Esgoto do Ceará - CAGECE

### Percentual de Perda de Água

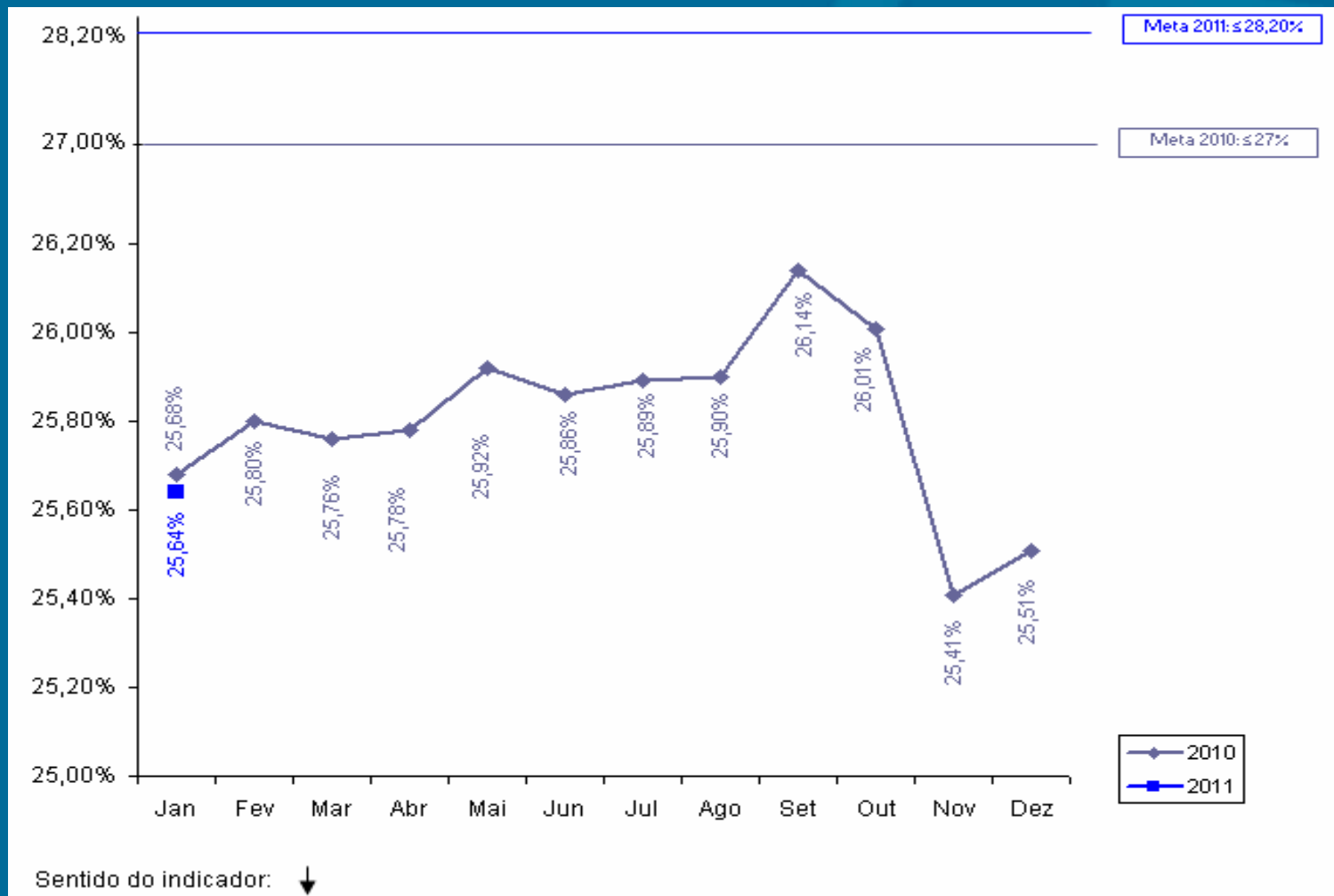

# OPERAÇÃO Swap II

**INDICADOR SECUNDÁRIO**



# Água & Saneamento

Companhia de Água e Esgoto - CAGECE

## Indicador 10: Margem EBITDA da CAGECE.

- **Meta 2011: 29,50% \***
- **Posição em 31/03: 21,02%**
- **Posição em 31/03 em relação à meta:** 

\* A meta que consta no PAD é de 29,50%, porém a CAGECE solicitou alteração para 25,21%, conforme ofício de 29/12/10.

# Água & Saneamento

## Companhia de Água e Esgoto - CAGECE

### Margem EBITDA da CAGECE

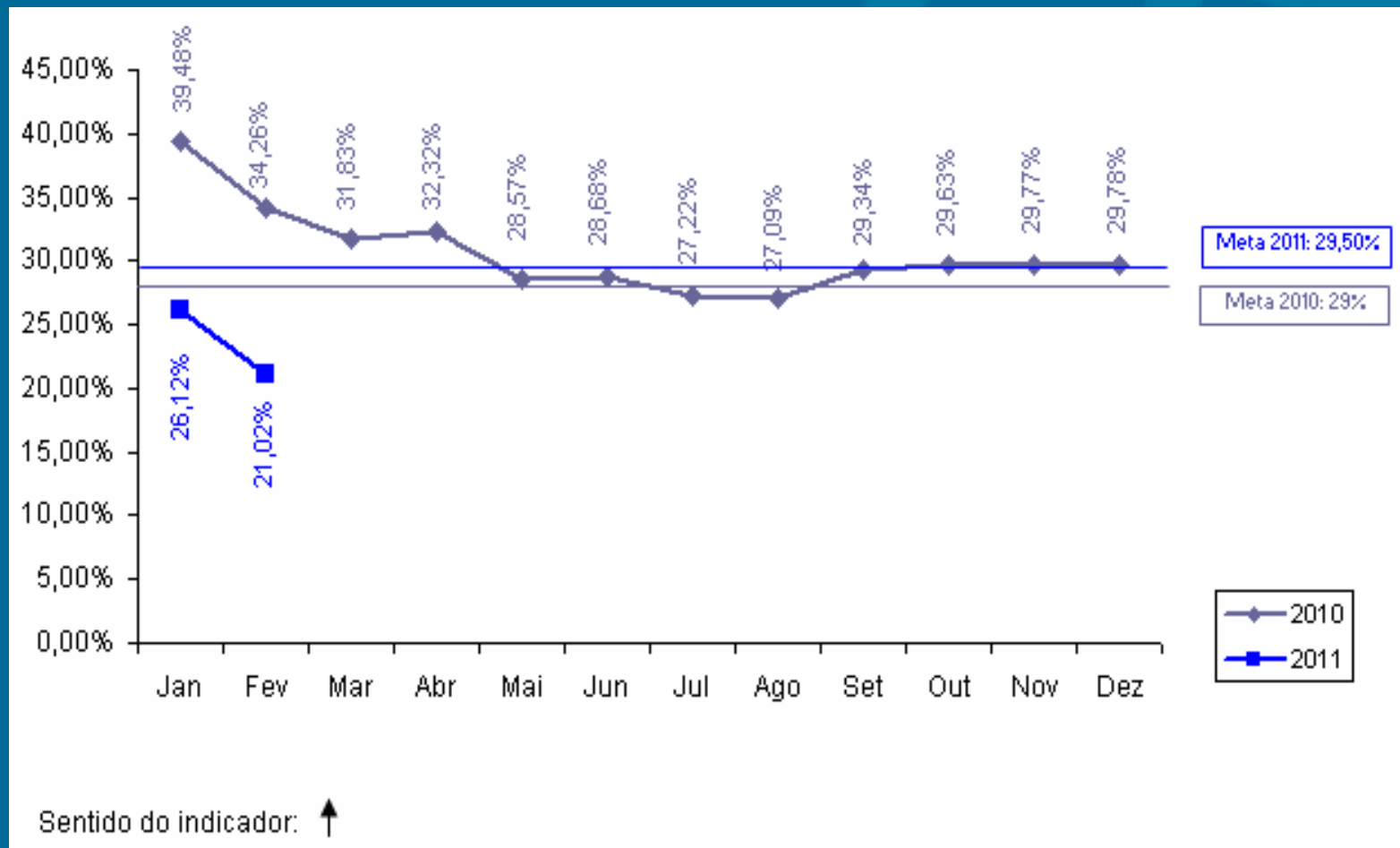

# OPERAÇÃO Swap II

## SALVAGUARDAS

# Água & Saneamento

Companhia de Água e Esgoto - CAGECE

**Relatório Trimestral de Acompanhamento da Salvaguarda de Reassentamento e Desapropriação sendo enviado ao Banco Mundial. Posição do 4º Trimestre de 2010 enviado em Janeiro de 2011.**

# OPERAÇÃO Swap II

**ETICE**

# OPERAÇÃO Swap II

**INDICADOR PRIMÁRIO**

# Negócios e Inovação

Empresa de Tecnologia da Informação - ETICE

**Indicador 13: Número da população urbana total dos principais centros municipais com acesso a serviço de Internet banda larga.**

- **Meta 2011: 4.365.700**
- **Posição em 31/03: 4.239.405**
- **Posição em 31/03 em relação à meta:** 
- **Justificativa: A partir do Cinturão Digital, o Governo do Ceará estenderá a rede banda larga aos municípios.**
- **Perspectiva de Cumprimento: A meta deverá ser cumprida**

# Negócios e Inovação

## Empresa de Tecnologia da Informação - ETICE

Número da população urbana total dos principais centros municipais com acesso a serviço de Internet banda larga

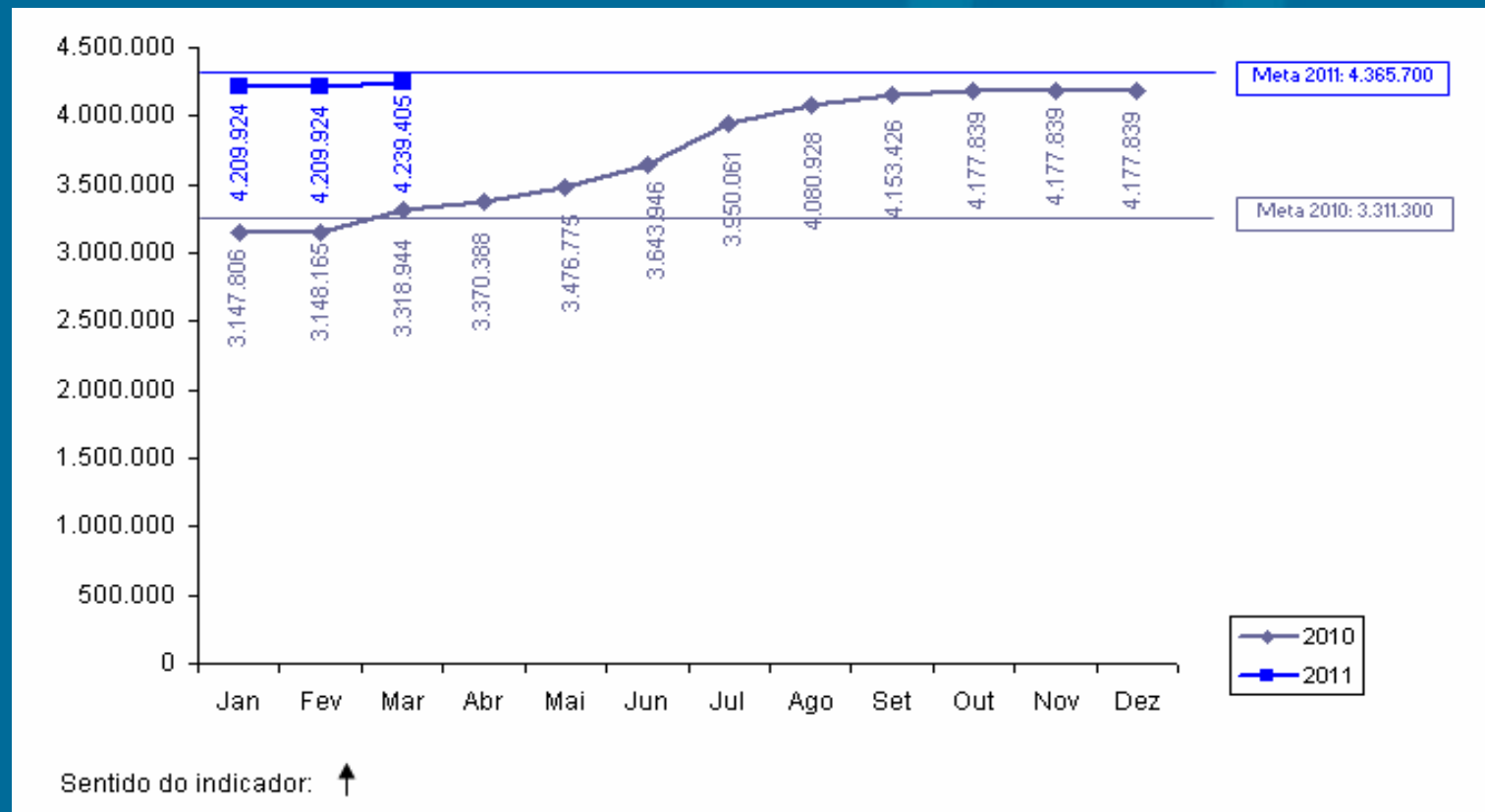



# OPERAÇÃO Swap II

**INDICADOR SECUNDÁRIO**

# Negócios & Inovação

Empresa de Tecnologia do Ceará - ETICE

## Indicador 12: Implementação do S2GPR (integração da plataforma de banco de dados do GPR do governo com os sistemas).

- **Meta 2011:** 3
- **Posição em 31/03:** -
- **Posição em 31/03 em relação à meta:** 
- **Justificativa:** Os 3 sistemas componentes do S2GPR encontram-se em execução: Ciclo Orçamentário, Sistema de Cadastro do Patrimônio e Middleware de integração compreendem a meta para 2011.
- **Perspectiva de Cumprimento:** A meta será cumprida

# OPERAÇÃO Swap II

## PROJETO DE ASSISTÊNCIA TÉCNICA

### Projeto 9: Avaliação do uso da rede de banda larga de Internet após dois anos de operação

- **Responsável:** Denise Olsen
- **Categoria de Licitação:** Empresas de Consultoria
- **Valor:** US\$ 100 mil
- **Método de Aquisição:** SQC
- **Revisão Prévia/Posterior:** Posterior
- **Início/Término:** Setembro 2011 – abril de 2012
- **Estágio Previsto:** Elaboração do TOR
- **Estágio Atual:** Setorial encontra-se na fase de atividades preparatórias de elaboração do TOR.
- **Sinalização em relação ao Plano de Licitação:** ██████████

# OPERAÇÃO Swap II

**PGE**

# OPERAÇÃO Swap II

**INDICADOR SECUNDÁRIO**

# Gestão do Setor Público

Procuradoria Geral do Estado - PGE

## Indicador 4: Redução de processos de licitação fracassados antes da assinatura do contrato.

- **Meta 2011:** 10,5%
- **Posição em 28/02:** 10,27%
- **Posição em relação à meta:** 
- **Plano de Ação:** Realização de Treinamentos e Seminários para redução do percentual de processos fracassados.

# Gestão do Setor Público

Procuradoria Geral do Estado - PGE

## Redução de processos de licitação fracassados antes da assinatura do contrato.

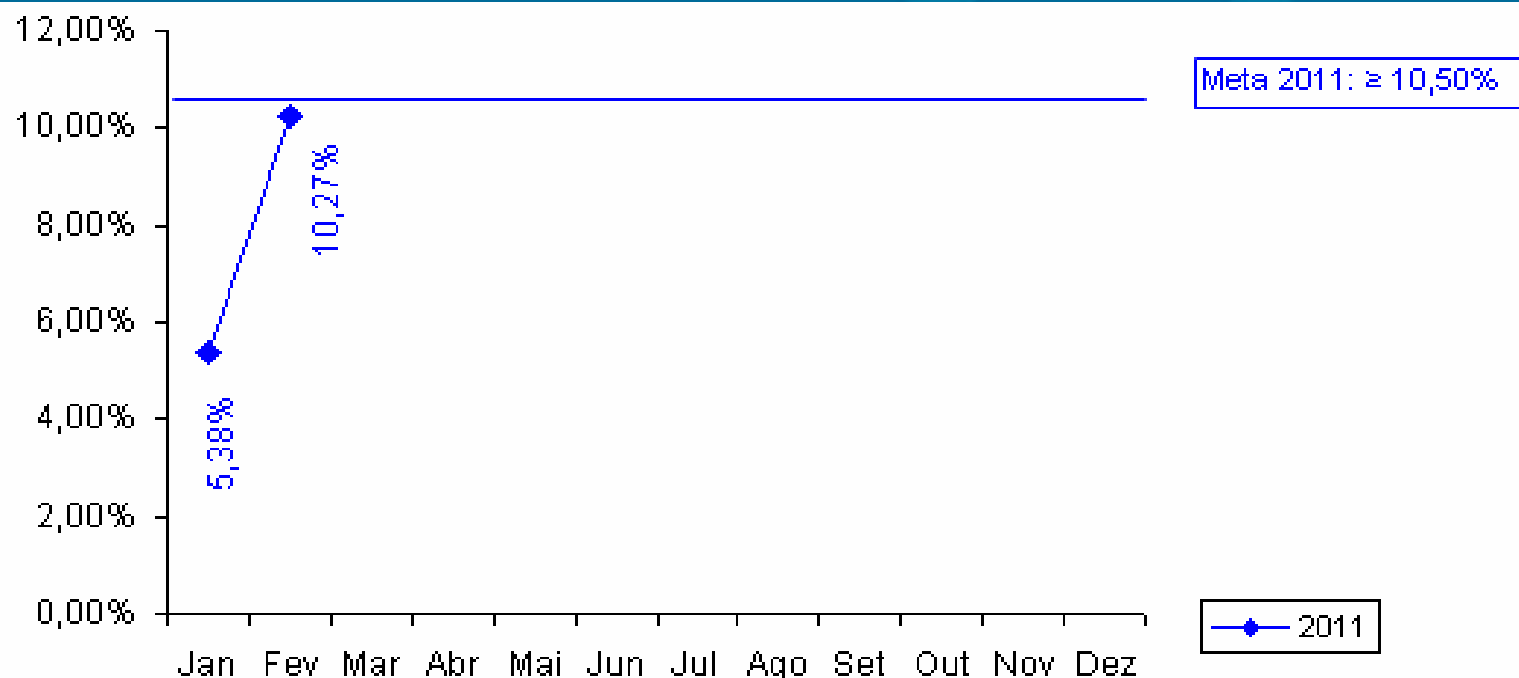

Sentido do indicador: ↑



# OPERAÇÃO Swap II

## PROJETO DE ASSISTÊNCIA TÉCNICA

**Projeto 15: Apoio à implantação de ações relacionadas aos indicadores OECD – Contratação de empresa para capacitação nas áreas de licitação.**

- **Responsável:** Tarso e Fernando Grangeiro
- **Categoria de Licitação:** Empresas de Consultoria
- **Valor:** US\$ 147 mil
- **Método de Aquisição:** SBQC
- **Revisão Prévia/Posterior:** Prévia
- **Início/Término:** Janeiro 2010 – Abril 2012
- **Estágio Previsto:** Convite às empresas
- **Estágio Atual:** Lançamento da SDP
- **Sinalização em relação ao Plano de Licitação:**

## Projeto 16: Apoio à implantação de ações relacionadas aos indicadores OECD – Seminários para capacitação nas áreas de licitação.

- **Responsável:** Tarso e Fernando Grangeiro
- **Categoria de Licitação:** Consultores Individuais
- **Valor:** US\$ 53 mil
- **Método de Aquisição:** Seção V - Diretrizes Consultoria
- **Revisão Prévia/Posterior:** Posterior
- **Início/Término:** Outubro de 2010 – Novembro de 2011
- **Estágio Previsto:** Elaborar Contrato
- **Estágio Atual:** Publicação da M.I.
- **Sinalização em relação ao Plano de Licitação:** ██████████

# OPERAÇÃO Swap II

**ARCE**

# OPERAÇÃO Swap II

**INDICADOR SECUNDÁRIO**

# Água & Saneamento

Agência Reguladora do Ceará - ARCE

**Indicador 11: Índice de conformidade da qualidade da água distribuída pela CAGECE (pela ARCE).**

▪ **Meta 2011: 58,00%**

▪ **Posição em 31/03: 35,71%**

▪ **Posição em 31/03 em relação à meta:** 

▪ **Justificativa:** 14 relatórios concluídos de janeiro a março de 2011, dos quais 9 relataram não conformidades na qualidade da água.

▪ **Perspectiva de cumprimento:** Apesar do valor estar abaixo da meta, continuamos observando melhoria em relação ao período anterior. Portanto, consideramos a probabilidade intermediária de atingir a meta até o final do ano.

# Água & Saneamento

## Agência Reguladora do Ceará - ARCE

### Índice de conformidade da qualidade da água distribuída pela CAGECE

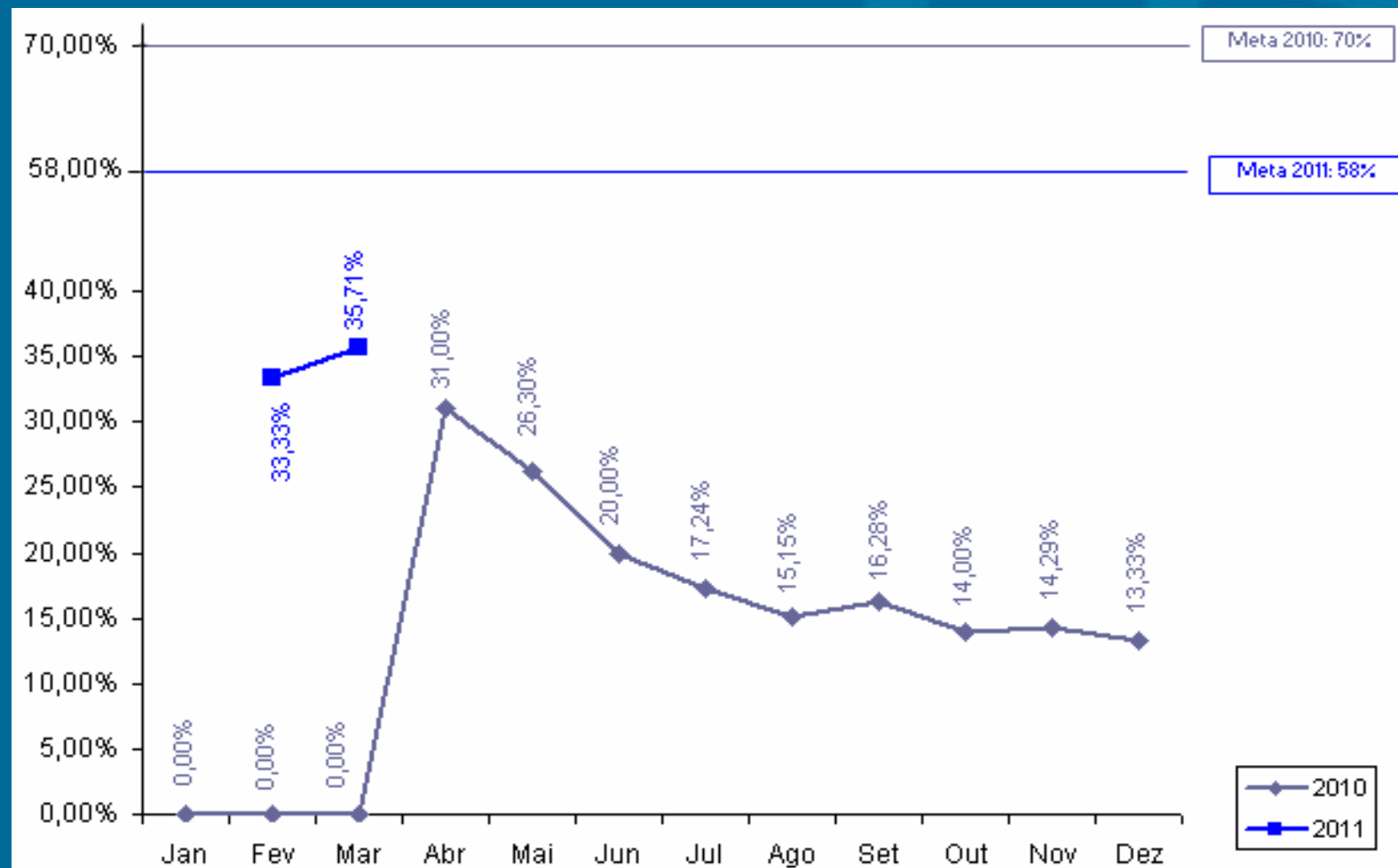

# OPERAÇÃO Swap II

**PROJETO DE ASSISTÊNCIA  
TÉCNICA**



## **Projeto 1: Elaboração de manual de indicadores de performance para o setor de saneamento.**

- **Responsável:** Alceu de Castro Galvão Júnior
- **Categoria de Licitação:** Empresas de Consultoria
- **Valor:** US\$ 112 mil
- **Método de Aquisição:** SQC
- **Revisão Prévia/Posterior:** Posterior
- **Início/Término:** Junho de 2009 – Março de 2011
- **Estágio Previsto:** Finalização
- **Estágio Atual:** Assinatura do Contrato
- **Sinalização em relação ao Plano de Licitação:**

# OPERAÇÃO Swap II

**SECITECE**

# OPERAÇÃO Swap II

**INDICADOR SECUNDÁRIO**

# Negócios & Inovação

Secretaria da Ciência, Tecnologia e Educação Superior- SECITECE

## Indicador 13: Número de serviços tecnológicos realizados

- **Meta 2011:** 50.837
- **Posição em 31/03:** 12.313
- **Posição em relação à meta:** 

# Negócios & Inovação

Secretaria da Ciência, Tecnologia e Educação Superior- SECITECE

## Número de serviços tecnológicos realizados

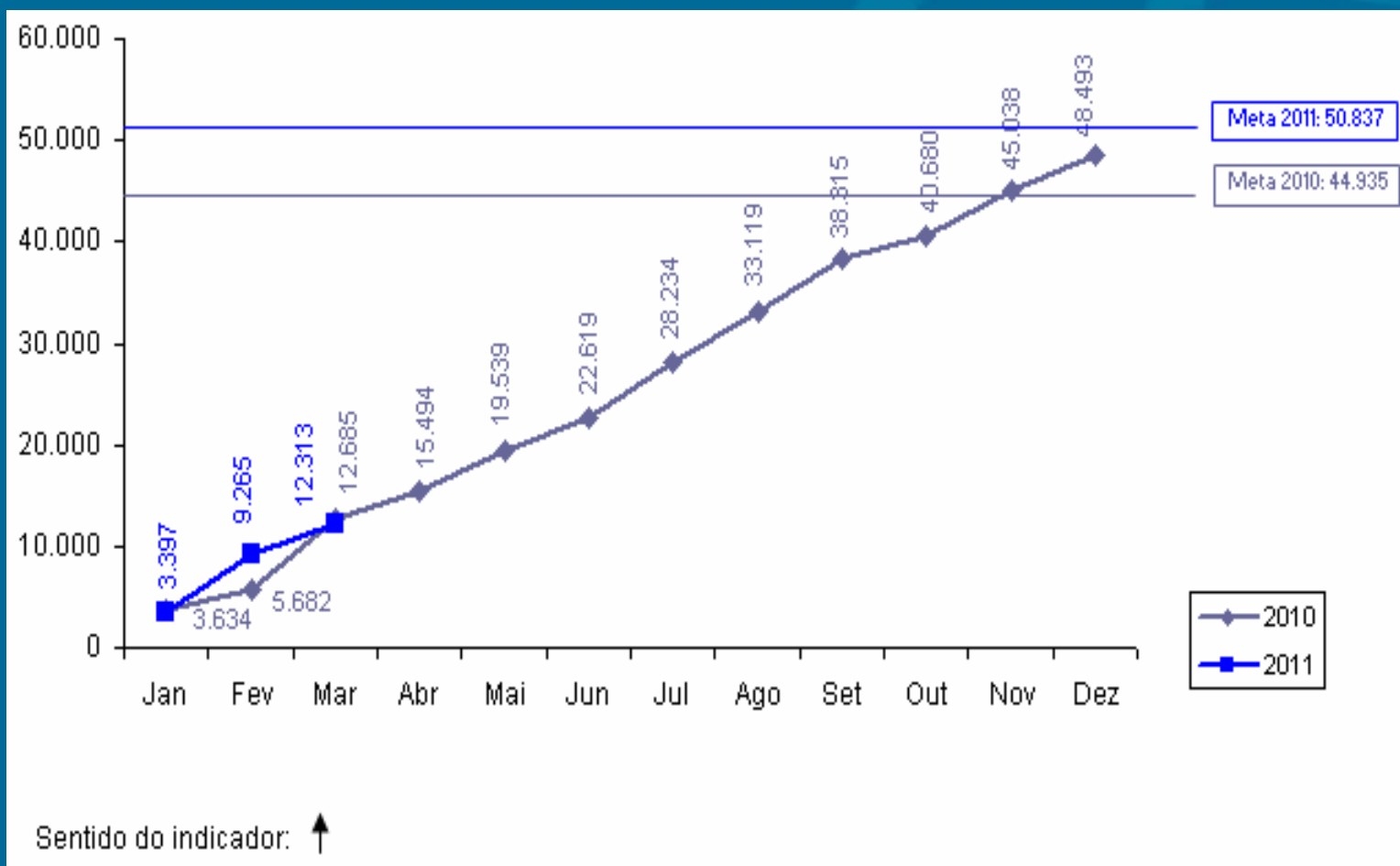

# OPERAÇÃO Swap II

**CONPAM**

# OPERAÇÃO Swap II

**INDICADOR SECUNDÁRIO**

# Meio Ambiente

Conselho de Políticas e Gestão do Meio Ambiente - CONPAM

**Indicador 14: Redução do número médio de dias para emissão de licenças ambientais pelo Estado (percentual de licenças protocoladas na SEMACE no prazo de 60 dias).**

- **Meta 2011: 20,00%**
- **Posição em 31/03: 19,36 \***
- **Posição em relação à meta: **

\* Informação referente ao período de janeiro a março de 2011.



# Meio Ambiente

Conselho de Políticas e Gestão do Meio Ambiente - CONPAM

**Redução do número médio de dias para emissão de licenças ambientais pelo Estado (percentual de licenças protocoladas na SEMACE no prazo de 60 dias).**

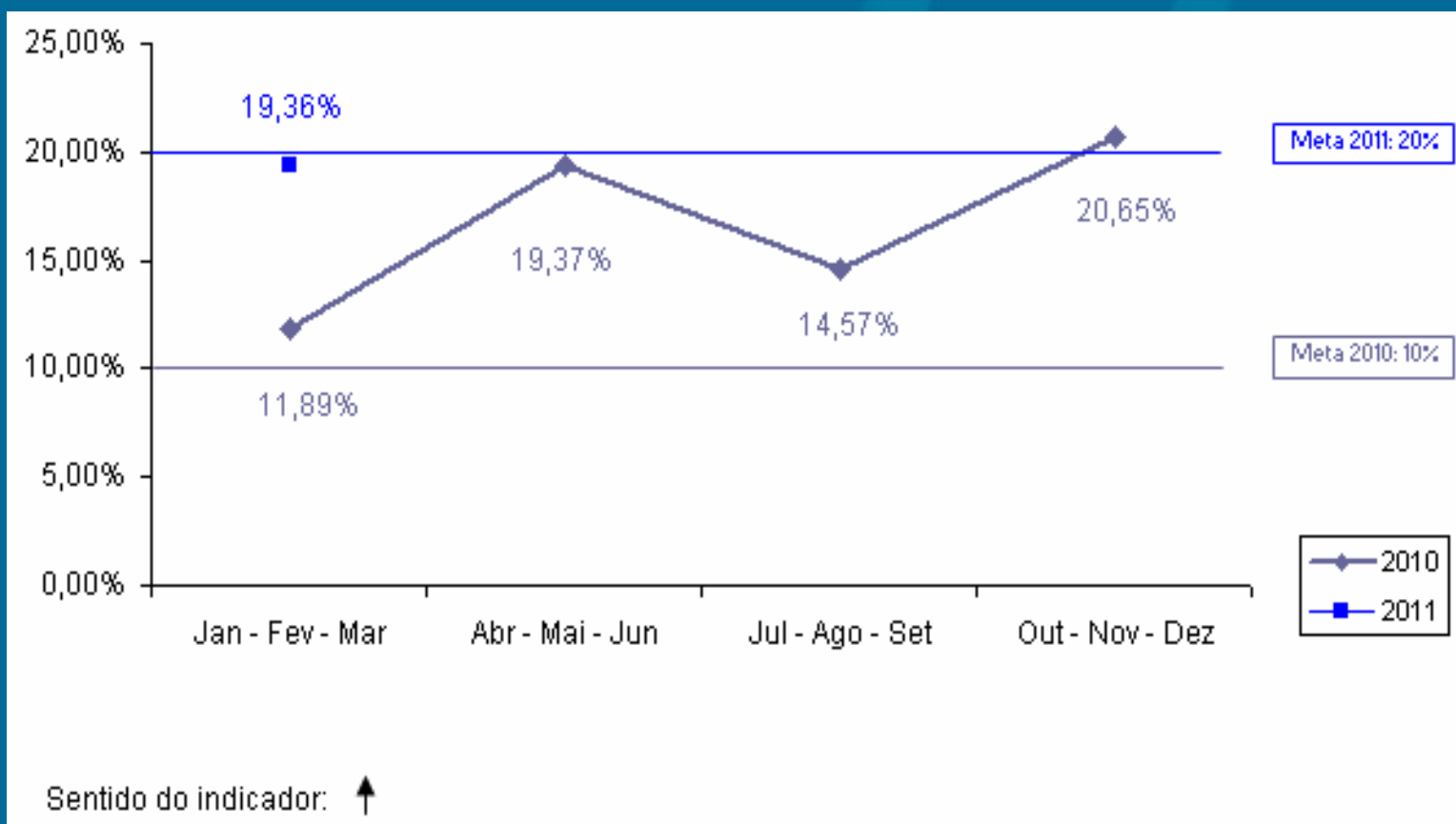

# OPERAÇÃO Swap II

## PROJETO DE ASSISTÊNCIA TÉCNICA

**Projeto 7: Fortalecimento da capacidade de coordenação de uma política estadual de meio ambiente.**

- **Responsável:** Maria Goretti de Castro e Maria Dias
- **Categoria de Licitação:** Empresa de Consultoria
- **Valor:** US\$ 40 mil
- **Método de Aquisição:** SQC
- **Revisão Prévia/Posterior:** Posterior
- **Início/Término:** Agosto de 2009 – Novembro de 2010
- **Estágio Previsto:** Término do contrato
- **Estágio Atual:** Término do contrato
- **Sinalização em relação ao Plano de Licitação:**

## **Projeto 8: Estudo visando a integração da Gestão de Resíduos de Saúde com a Política Estadual de Resíduos Sólidos**

- **Responsável:** Maria Dias
- **Categoria de Licitação:** Empresa de Consultoria
- **Valor:** US\$ 123 mil
- **Método de Aquisição:** SQC
- **Revisão Prévia/Posterior:** Posterior
- **Início/Término:** Março 2011 – dezembro 2011
- **Estágio Previsto:** Elaboração TOR, M.I, Lista Curta
- **Estágio Atual:** Preparando SDP
- **Sinalização em relação ao Plano de Licitação:**

# OPERAÇÃO Swap II

## SALVAGUARDAS

**Relatório Trimestral de Acompanhamento da situação dos resíduos hospitalares, elaborado com a parceria da SESA, CONPAM e CIDADES, de forma a indicar os avanços durante a implementação do Projeto SWAp II. (Posição do 3º trimestre de 2010 enviado ao Banco Mundial em janeiro 2011)**

# OPERAÇÃO Swap II

**CGE**

# OPERAÇÃO Swap II

**PROJETOS DE ASSISTÊNCIA  
TÉCNICA**



## **Projeto 2: Capacitação em processos de auditoria preventiva.**

- **Responsável:** Paulo Roberto
- **Categoria de Licitação:** Serviços de não consultoria
- **Valor:** US\$ 180 mil
- **Método de Aquisição:** Pregão Eletrônico
- **Revisão Prévia/Posterior:** Prévia
- **Início/Término:** Outubro de 2009 – Agosto de 2011
- **Estágio Previsto:** Início dos trabalhos
- **Estágio Atual:** Licitação Fracassada. Rever TOR.
- **Sinalização em relação ao Plano de Licitação:**

## **Projeto 3: Aperfeiçoamento do Portal da Transparência do Governo do Estado do Ceará.**

- **Responsável: Marconi Lemos**
- **Categoria de Licitação: Empresas de consultoria**
- **Valor: US\$ 170 mil**
- **Método de Aquisição: SQC**
- **Revisão Prévia/Posterior: Prévia**
- **Início/Término: Novembro de 2009 – Abril de 2011**
- **Estágio Previsto: Início dos trabalhos**
- **Estágio Atual: trabalhos iniciados**
- **Sinalização em relação ao Plano de Licitação:**

## **Projeto 4: Desenvolvimento de modelo para apuração e controle de custos**

- **Responsável:** Marconi Lemos e Kelly Barbosa
- **Categoria de Licitação:** Empresas de consultoria\*
- **Valor:** US\$ 173,23 mil
- **Método de Aquisição:** SBQC
- **Revisão Prévia/Posterior:** Posterior
- **Início/Término:** Novembro de 2010 – Janeiro de 2012
- **Estágio Previsto:** Preparação da Lista Curta
- **Estágio Atual:** Preparando MI
- **Sinalização em relação ao Plano de Licitação:**

# OPERAÇÃO Swap II

**CIDADES**

# OPERAÇÃO Swap II

## PROJETO DE ASSISTÊNCIA TÉCNICA

## Secretaria das Cidades

### Projeto 6: Avaliação de sistemas de abastecimento de água com problemas de qualidade.

- **Responsável:** Tércia Pinheiro
- **Categoria de Licitação:** Empresas de Consultoria
- **Valor:** US\$ 100 mil
- **Método de Aquisição:** SQC
- **Revisão Prévia/Posterior:** Posterior
- **Início/Término:** Dezembro de 2009 – Agosto de 2011
- **Estágio Previsto:** Elaborar Contrato
- **Estágio Atual:** Recebendo Proposta e Revendo escopo do TOR
- **Sinalização em relação ao Plano de Licitação:**

# OPERAÇÃO Swap II

## SALVAGUARDAS

**Relatório Trimestral de Acompanhamento da situação dos resíduos hospitalares, elaborado com a parceria da SESA, CONPAM e CIDADES, de forma a indicar os avanços durante a implementação do Projeto SWAp II. (Posição do 3º trimestre de 2010 enviado ao Banco Mundial em janeiro 2011)**



# OPERAÇÃO Swap II

**IPECE**

# OPERAÇÃO Swap II

## SALVAGUARDAS

**Instituto de Pesquisa e Estratégia Econômica do  
Ceará - IPECE**

# **Salvaguardas: Povo Indígena**

# OPERAÇÃO Swap II

**PROJETOS DE ASSISTÊNCIA  
TÉCNICA**

## Projeto 10: Desenvolvimento de um framework para uma política integrada para a população indígena: consultoria

- **Responsável:** Eveline Barbosa
- **Categoria de Licitação:** Consultores Individuais
- **Valor:** US\$ 31.34 mil
- **Método de Aquisição:** Seção V – Guidelines de consultoria
- **Revisão Prévia/Posterior:** Posterior
- **Início/Término:** Dezembro de 2009 – Março de 2011
- **Estágio Previsto:** realização dos serviços
- **Estágio Atual:** consultora contratada encontra-se prestando os serviços
- **Sinalização em relação ao Plano de Licitação:**

## **Projeto 11: Contratação de serviços para realização de evento c/ lideranças indígenas p/ apresentação dos livros didáticos/resultados da consultoria**

- **Responsável:** Eveline Barbosa
- **Categoria de Licitação:** Serviços de não consultoria
- **Valor:** US\$ 7,42 mil
- **Método de Aquisição:** Shopping
- **Revisão Prévia/Posterior:** Posterior
- **Início/Término:** Janeiro de 2010 – Março de 2011
- **Estágio Previsto:** Executando Serviço
- **Estágio Atual:** Contrato
- **Sinalização em relação ao Plano de Licitação:** ██████████

## **Projeto 12: Contratação de serviços gráficos para impressão e publicação dos livros didático- pedagógicos para as escolas indígenas do Estado do Ceará**

- **Responsável:** Eveline Barbosa
- **Categoria de Licitação:** Serviços de não consultoria
- **Valor:** US\$ 1,24 mil
- **Método de Aquisição:** Pregão Eletrônico
- **Revisão Prévia/Posterior:** Posterior
- **Início/Término:** Janeiro de 2010 – Março de 2011
- **Estágio Previsto:** Início dos trabalhos
- **Estágio Atual:** Contrato assinado.
- **Sinalização em relação ao Plano de Licitação:** ██████████

## **Projeto 13: Suporte para funcionamento da UGP Projeto SWAP II- Contratação de Consultores Individuais**

- **Responsável: Cristina Medeiros**
- **Categoria de Licitação: Consultores Individuais**
- **Valor: US\$ 204,33 mil**
- **Método de Aquisição: Seção V – Guidelines de consultoria**
- **Revisão Prévia/Posterior: Prévia**
- **Início/Término: Junho de 2009 – Junho de 2012**
- **Estágio Previsto: prestação de serviços pelos consultores**
- **Estágio Atual: consultores contratados encontram-se prestando serviços.**
- **Sinalização em relação ao Plano de Licitação:**



# OPERAÇÃO Swap II

**TCE**

# OPERAÇÃO Swap II

**PROJETOS DE ASSISTÊNCIA  
TÉCNICA**

## Projeto 33: Fortalecimento Institucional do TCE- Contratação de soluções integradas de Gerenciamento eletrônico de documento e informações do TCE (TCE 100% digital)\*

- **Responsável:** Gyovana Adjafre
- **Categoria de Licitação:** Serviços de não Consultoria
- **Valor:** US\$ 200 mil
- **Método de Aquisição:** Pregão eletrônico
- **Revisão Prévia/Posterior:** Posterior
- **Início/Término:** novembro de 2010 – março de 2012
- **Estágio Previsto:** Preparar relatório de avaliação das propostas
- **Estágio Atual:** Preparando justificativa ao TOR
- **Sinalização em relação ao Plano de Licitação:** ██████████

## **Projeto 34: Contratação de empresa para a realização de consultoria em auditoria de tecnologia da informação.**

- **Responsável:** Gyovana Adjafre
- **Categoria de Licitação:** Empresas de Consultoria
- **Valor:** US\$ 70 mil
- **Método de Aquisição:** SQC
- **Revisão Prévia/Posterior:** Posterior
- **Início/Término:** Novembro de 2009 – setembro de 2011
- **Estágio Previsto:** Elaborar Contrato
- **Estágio Atual:** Contrato assinado.
- **Sinalização em relação ao Plano de Licitação:**

**OBRIGADA!**

OPERAÇÃO  
**Swap II**

The background of the slide is a solid blue color. On the right side, there is a faint, light blue graphic of a globe showing latitude and longitude lines. On the left side, there is a vertical bar composed of several horizontal lines of varying lengths, creating a textured effect.

# Anexo 2



Governador do Estado do Ceará  
Secretaria do Planejamento e Gestão  
Instituto de Pesquisa e Estratégia Econômica do Ceará - IPECE

SUMÁRIO DA PARTICIPAÇÃO DOS MEMBROS E REPRESENTANTES DO COMITÊ SWAP II NAS REUNIÕES DO ANO DE 2009

Órgão	Reunião	Função	24ª	23ª	22ª	21ª	20ª	19ª	18ª	17ª	16ª	15ª	14ª	13ª	12ª	11ª	10ª	9ª	8ª	7ª	6ª	5ª	4ª	3ª	2ª	1ª	Participação Setorial	Participação Setorial (%)
			11.04.11	17.03.11	17.02.11	20.01.11	21.12.10	16.11.10	19.10.10	21.09.10	17.08.10	20.07.10	15.06.10	18.05.10	20.04.10	18.03.10	18.02.10	19.01.10	17.12.09	26.11.09	29.10.09	24.09.09	27.08.09	30.07.09	01.06.09	30.04.09		
ARCE	Alceu Galvão Júnior/ Alexandre Caetano*	Titular	Presente	Presente	Ausente	Presente	Ausente	Presente	Ausente	Presente	Ausente	Presente	Ausente	Presente	Ausente	Presente	Ausente	Presente	Ausente	Presente	Ausente	Presente	Ausente	Presente	Ausente	Presente	22	92%
	Mário Augusto Parente Monteiro	Suplente	Ausente	Ausente	Ausente	Ausente	Presente	Ausente	Presente	Ausente	Presente	Ausente	Presente	Ausente	Presente	Ausente	Presente	Ausente	Presente	Ausente	Presente	Ausente	Presente	Ausente	Presente			
	Representante	Ausente	Ausente	Ausente	Ausente	Ausente	Ausente	Ausente	Ausente	Ausente	Ausente	Ausente	Ausente	Ausente	Ausente	Ausente	Ausente	Ausente	Ausente	Ausente	Ausente	Ausente	Ausente	Ausente	Ausente	Ausente		
CAGECE	Márcio Normando B. Coelho*****	Titular	Ausente	Ausente	Ausente	Presente	Ausente	Presente	Ausente	Presente	Ausente	Presente	Ausente	Presente	Ausente	Presente	Ausente	Presente	Ausente	Presente	Ausente	Presente	Ausente	Presente	Ausente	Presente	22	92%
	Emiliana Leite Filgueiras *****	Suplente	Presente	Presente	Ausente	Ausente	Ausente	Presente	Ausente	Presente	Ausente	Presente	Ausente	Presente	Ausente	Presente	Ausente	Presente	Ausente	Presente	Ausente	Presente	Ausente	Presente	Ausente	Presente		
	Raimunda Aurneide Lemos Caldas	Representante	Presente	Ausente	Ausente	Ausente	Ausente	Ausente	Presente	Ausente	Presente	Ausente	Presente	Ausente	Presente	Ausente	Presente	Ausente	Presente	Ausente	Presente	Ausente	Presente	Ausente	Presente	Ausente		
CGE	Marcelo de Sousa Monteiro	Titular	Ausente	Ausente	Ausente	Ausente	Ausente	Ausente	Ausente	Ausente	Ausente	Ausente	Ausente	Ausente	Ausente	Ausente	Ausente	Ausente	Ausente	Ausente	Ausente	Ausente	Ausente	Ausente	Ausente	Ausente	15	63%
	Kelly Cristina de Oliveira Barbosa	Suplente	Presente	Ausente	Presente	Presente	Ausente	Presente	Ausente	Presente	Ausente	Presente	Ausente	Presente	Ausente	Presente	Ausente	Presente	Ausente	Presente	Ausente	Presente	Ausente	Presente	Ausente	Presente		
	Representante	Ausente	Ausente	Ausente	Ausente	Ausente	Presente	Ausente	Ausente	Presente	Ausente	Ausente	Ausente	Ausente	Ausente	Ausente	Ausente	Ausente	Ausente	Ausente	Ausente	Ausente	Ausente	Ausente	Ausente	Ausente		
CIDADES	Tércia Maria Pinheiro Martins	Titular	Presente	Ausente	Presente	Presente	Presente	Ausente	Presente	Ausente	Presente	Ausente	Presente	Ausente	Presente	Ausente	Presente	Ausente	Presente	Ausente	Presente	Ausente	Presente	Ausente	Presente	Ausente	23	96%
	Wanda G. de Oliveira Murta/ Edison Uchoa Lopes*****	Suplente	Ausente	Ausente	Ausente	Ausente	Ausente	Ausente	Ausente	Ausente	Ausente	Ausente	Ausente	Ausente	Ausente	Ausente	Ausente	Ausente	Ausente	Ausente	Ausente	Ausente	Ausente	Ausente	Ausente	Ausente		
	Representante	Ausente	Ausente	Ausente	Ausente	Presente	Ausente	Ausente	Ausente	Ausente	Ausente	Ausente	Ausente	Ausente	Ausente	Ausente	Ausente	Ausente	Ausente	Ausente	Ausente	Ausente	Ausente	Ausente	Ausente	Ausente		
CONPAM/EMACE	Maria Goretti Gurgel Mota de Castro	Titular	Ausente	Ausente	Ausente	Ausente	Ausente	Ausente	Ausente	Ausente	Ausente	Ausente	Ausente	Ausente	Ausente	Ausente	Ausente	Ausente	Ausente	Ausente	Ausente	Ausente	Ausente	Ausente	Ausente	Ausente	21	88%
	Maria Dias Cavalcante	Suplente	Presente	Ausente	Presente	Ausente	Presente	Ausente	Presente	Ausente	Presente	Ausente	Presente	Ausente	Presente	Ausente	Presente	Ausente	Presente	Ausente	Presente	Ausente	Presente	Ausente	Presente	Ausente		
	Representante	Ausente	Ausente	Ausente	Ausente	Ausente	Ausente	Ausente	Ausente	Ausente	Ausente	Ausente	Ausente	Ausente	Ausente	Ausente	Ausente	Ausente	Ausente	Ausente	Ausente	Ausente	Ausente	Ausente	Ausente	Ausente		
ETICE	José Aurício de Oliveira/ Denise Maria Norões**	Titular	Presente	Ausente	Ausente	Ausente	Ausente	Presente	Ausente	Presente	Ausente	Presente	Ausente	Presente	Ausente	Presente	Ausente	Presente	Ausente	Presente	Ausente	Presente	Ausente	Presente	Ausente	Presente	21	88%
	Sírgio Vicente da Matos Brito	Suplente	Ausente	Ausente	Ausente	Ausente	Ausente	Ausente	Ausente	Ausente	Ausente	Ausente	Ausente	Ausente	Ausente	Ausente	Ausente	Ausente	Ausente	Ausente	Ausente	Ausente	Ausente	Ausente	Ausente	Ausente		
	Representante	Ausente	Ausente	Presente	Ausente	Ausente	Ausente	Ausente	Ausente	Ausente	Ausente	Ausente	Ausente	Ausente	Ausente	Ausente	Ausente	Ausente	Ausente	Ausente	Ausente	Ausente	Ausente	Ausente	Ausente	Ausente		
IPECE	Eveline Barbosa C Silva/Flávio Ataliba *****	Titular	Presente	Presente	Presente	Presente	Ausente	Presente	Ausente	Presente	Ausente	Presente	Ausente	Presente	Ausente	Presente	Ausente	Presente	Ausente	Presente	Ausente	Presente	Ausente	Presente	Ausente	Presente	24	100%
	Ana Cristina Medeiros	Suplente	Presente	Presente	Presente	Presente	Ausente	Presente	Ausente	Presente	Ausente	Presente	Ausente	Presente	Ausente	Presente	Ausente	Presente	Ausente	Presente	Ausente	Presente	Ausente	Presente	Ausente	Presente		
	Representante	Presente	Presente	Presente	Presente	Ausente	Presente	Ausente	Presente	Ausente	Presente	Ausente	Presente	Ausente	Presente	Ausente	Presente	Ausente	Presente	Ausente	Presente	Ausente	Presente	Ausente	Presente	Ausente		
PGE	Fernando Antônio Costa de Oliveira/Fernando Antônio Grangeiro****	Titular	Presente	Presente	Presente	Presente	Presente	Presente	Presente	Presente	Presente	Presente	Presente	Presente	Presente	Presente	Presente	Presente	Presente	Presente	Presente	Presente	Presente	Presente	Presente	Presente	24	100%
	Francisco Antônio Nogueira Bezerra/Tasso Pinheiro Borges *****	Suplente	Ausente	Ausente	Ausente	Ausente	Ausente	Ausente	Ausente	Ausente	Ausente	Ausente	Ausente	Ausente	Ausente	Ausente	Ausente	Ausente	Ausente	Ausente	Ausente	Ausente	Ausente	Ausente	Ausente	Ausente		
	Representante	Ausente	Ausente	Ausente	Ausente	Ausente	Ausente	Ausente	Ausente	Ausente	Ausente	Ausente	Ausente	Ausente	Ausente	Ausente	Ausente	Ausente	Ausente	Ausente	Ausente	Ausente	Ausente	Ausente	Ausente	Ausente		
SECITECE	Teresa Lenice Nogueira da Gama Mota	Titular	Ausente	Ausente	Ausente	Ausente	Ausente	Ausente	Ausente	Ausente	Ausente	Ausente	Ausente	Ausente	Ausente	Ausente	Ausente	Ausente	Ausente	Ausente	Ausente	Ausente	Ausente	Ausente	Ausente	Ausente	24	100%
	Francisco C.Coelho/Ricardo Costa e Silva***	Suplente	Presente	Presente	Presente	Presente	Ausente	Presente	Ausente	Presente	Ausente	Presente	Ausente	Presente	Ausente	Presente	Ausente	Presente	Ausente	Presente	Ausente	Presente	Ausente	Presente	Ausente	Presente		
	Representante	Ausente	Presente	Ausente	Ausente	Ausente	Ausente	Ausente	Ausente	Ausente	Ausente	Ausente	Ausente	Ausente	Ausente	Ausente	Ausente	Ausente	Ausente	Ausente	Ausente	Ausente	Ausente	Ausente	Ausente	Ausente		
SEDUC	Maria Enaida Machado Maia	Titular	Ausente	Ausente	Presente	Presente	Ausente	Presente	Ausente	Presente	Ausente	Presente	Ausente	Presente	Ausente	Presente	Ausente	Presente	Ausente	Presente	Ausente	Presente	Ausente	Presente	Ausente	Presente	23	96%
	Maria Angela Leão Hitzschky Madeira	Suplente	Ausente	Ausente	Presente	Presente	Ausente	Ausente	Presente	Ausente	Presente	Ausente	Presente	Ausente	Presente	Ausente	Presente	Ausente	Presente	Ausente	Presente	Ausente	Presente	Ausente	Presente	Ausente		
	Representante	Ausente	Ausente	Ausente	Ausente	Ausente	Ausente	Ausente	Ausente	Ausente	Ausente	Ausente	Ausente	Ausente	Ausente	Ausente	Ausente	Ausente	Ausente	Ausente	Ausente	Ausente	Ausente	Ausente	Ausente	Ausente		
SEFAZ	Luiz Jarbas de Mesquita/ Fabiano Ramos****	Titular	Ausente	Ausente	Presente	Ausente	Presente	Ausente	Presente	Ausente	Presente	Ausente	Presente	Ausente	Presente	Ausente	Presente	Ausente	Presente	Ausente	Presente	Ausente	Presente	Ausente	Presente	Ausente	22	92%
	Paulo Sérgio Rocha/ Fabrício Santos****	Suplente	Ausente	Presente	Ausente	Ausente	Presente	Ausente	Presente	Ausente	Presente	Ausente	Presente	Ausente	Presente	Ausente	Presente	Ausente	Presente	Ausente	Presente	Ausente	Presente	Ausente	Presente	Ausente		
	Representante	Presente	Presente	Ausente	Presente	Ausente	Presente	Ausente	Presente	Ausente	Presente	Ausente	Presente	Ausente	Presente	Ausente	Presente	Ausente	Presente	Ausente	Presente	Ausente	Presente	Ausente	Presente	Ausente		
SEPLAG	Carlos Eduardo Sobreiro/Naiana Corrêa Lima*****	Titular	Ausente	Ausente	Ausente	Ausente	Ausente	Ausente	Ausente	Ausente	Ausente	Ausente	Ausente	Ausente	Ausente	Ausente	Ausente	Ausente	Ausente	Ausente	Ausente	Ausente	Ausente	Ausente	Ausente	Ausente	24	100%
	Fátima Coelho Benevides Falcão	Suplente	Ausente	Ausente	Ausente	Presente	Ausente	Presente	Ausente	Presente	Ausente	Presente	Ausente	Presente	Ausente	Presente	Ausente	Presente	Ausente	Presente	Ausente	Presente	Ausente	Presente	Ausente	Presente		
	Representante	Presente	Presente	Ausente	Presente	Presente	Presente	Presente	Presente	Presente	Presente	Presente	Presente	Presente	Presente	Presente	Presente	Presente	Presente	Presente	Presente	Presente	Presente	Presente	Presente	Presente		
SRH	Francisca Isabel Vieira de Cavahedo	Titular	Ausente	Ausente	Ausente	Ausente	Ausente	Ausente	Ausente	Ausente	Ausente	Ausente	Ausente	Ausente	Ausente	Ausente	Ausente	Ausente	Ausente	Ausente	Ausente	Ausente	Ausente	Ausente	Ausente	Ausente	20	83%
	Luiz Fernando Gonçalves Viana/Maria do Céu R Colares *****	Suplente	Presente	Ausente	Presente	Ausente	Presente	Ausente	Presente	Ausente	Presente	Ausente	Presente	Ausente	Presente	Ausente	Presente	Ausente	Presente	Ausente	Presente	Ausente	Presente	Ausente	Presente	Ausente		
	Representante	Ausente	Presente	Ausente	Ausente	Ausente	Ausente	Ausente	Ausente	Ausente	Ausente	Ausente	Ausente	Ausente	Ausente	Ausente	Ausente	Ausente	Ausente	Ausente	Ausente	Ausente	Ausente	Ausente	Ausente	Ausente		
SESA	Vera Maria Câmara Coelho	Titular	Presente	Ausente	Presente	Presente	Ausente	Presente	Ausente	Presente	Ausente	Presente	Ausente	Presente	Ausente	Presente	Ausente	Presente	Ausente	Presente	Ausente	Presente	Ausente	Presente	Ausente	Presente	20	83%
	Maria Imaculada Ferreira Fonseca	Suplente	Ausente	Ausente	Ausente	Ausente	Ausente	Presente	Ausente	Ausente	Presente	Ausente	Ausente	Ausente	Ausente	Ausente	Ausente	Ausente	Ausente	Ausente	Ausente	Ausente	Ausente	Ausente	Ausente	Ausente		
	Representante	Ausente	Presente	Ausente	Ausente	Ausente	Ausente	Ausente	Ausente	Ausente	Ausente	Ausente	Ausente	Ausente	Ausente	Ausente	Ausente	Ausente	Ausente	Ausente	Ausente	Ausente	Ausente	Ausente	Ausente	Ausente		
TCE	Giovanna Augusta Moura Adjafre	Titular	Presente	Ausente	Presente	Presente	Ausente	Presente	Ausente	Presente	Ausente	Presente	Ausente	Presente	Ausente	Presente	Ausente	Presente	Ausente	Presente	Ausente	Presente	Ausente	Presente	Ausente	Presente	22	92%
	José Teni Cordeiro Júnior	Suplente	Ausente	Presente	Ausente	Ausente	Ausente	Ausente	Ausente	Ausente	Ausente	Ausente	Ausente	Ausente	Ausente	Ausente	Ausente	Ausente	Ausente	Ausente	Ausente	Ausente	Ausente	Ausente	Ausente	Ausente		
	Representante	Presente	Presente	Ausente	Presente	Presente	Presente	Presente	Presente	Presente	Presente	Presente	Presente	Presente	Presente	Presente	Presente	Presente	Presente	Presente	Presente	Presente	Presente	Presente	Presente	Presente		

\*A partir da 6ª reunião o Titular mudou de Alceu da Castro Galvão Júnior para Alexandre Caetano

\*\*A partir da 3ª reunião o Titular mudou de José Aurício de Oliveira para Denise Maria Norões

\*\*\*A partir da 3ª reunião o Titular mudou de Francisco C.Coelho para Ricardo Costa e Silva

\*\*\*\*A partir da 11ª reunião o Titular mudou de Luiz Jarbas de Mesquita para Fabiano Ramos

\*\*\*\*\*A partir da 11ª reunião o Titular mudou de Fernando Antonio C. de Oliveira para Fernando Grangeiro

\*\*\*\*\*A partir da 15ª reunião o Suplente mudou de Fco. Antônio N. Bezerra para Tasso Pinheiro Borges

\*\*\*\*\*A partir da 16ª reunião o Suplente mudou de Luiz Fernando G Viana para Maria do Céu R Colares

\*\*\*\*\*A partir da 19ª reunião o Titular mudou de Emiliana L Filgueiras para Márcio Normando B Coelho

\*\*\*\*\*A partir da 19ª reunião Emiliana L Filgueiras deixou de ser Titular e passou a ser Suplente

\*\*\*\*\*A partir da 20ª reunião o Suplente mudou de Wanda Murta para Edison Uchoa Lopes

\*\*\*\*\*A partir da 22ª reunião o Coordenador da Operação SWAP II mudou de Eveline Barbosa para Flávio Ataliba

\*\*\*\*\*A partir da 24ª reunião o Titular Mudou de Carlos Eduardo Sobreiro para Naiana Lima

# Anexo 3



### Gráfico da Participação por Setorial

