



**GOVERNO DO
ESTADO DO CEARÁ**
Secretaria do Planejamento e Gestão
Instituto de Pesquisa e Estratégia Econômica do Ceará IPECE

ATA 14ª REUNIÃO MENSAL DO COMITÊ SWAP II

Data: 15/06/10 **Início:** 9 h **Duração:** 2 h **Término:** 11 h

Local: Sala de Reuniões do IPECE

ÓRGÃO	NOME	FUNÇÃO	PRESENTES
COORDENAÇÃO SWAP II	Eveline Barbosa Carvalho Silva	Coordenadora SWAP II	X
	Ana Cristina Medeiros	Assessora SWAP II	OK
	Nagilane Parente	Consultara SWAP II	OK
	Anailsa Silva	Consultora SWAP II	OK
	Raquel Santos	Consultor SWAP II	OK
ARCE	Alexandre Caetano da Silva	Titular	OK
	Mário Augusto Parente Monteiro	Suplente	X
CAGECE	Emiliana Leite Figueiras	Titular	OK
	Raimunda Aurineide Lemos	Suplente	X
CGE	Marcelo de Sousa Monteiro	Titular	X
	Kelly Cristina de Oliveira Barbosa	Suplente	X
CIDADES	Tércia Maria Pinheiro Martins	Titular	OK
	Wanda Gomes de Oliveira Murta	Suplente	X
CONPAM /SEMACE	Maria Goretti Gurgel Mota de	Titular	X
	Maria Dias Cavalcante	Suplente	X
	Breno P. Carvalho	Representante SEMACE	OK
ETICE	Denise Maria Norões	Titular	X
	Sérgio Vicente de Matos Brito	Suplente	X
	Delinda Maria A. de Oliveira	Representante	OK
PGE	Fernando Antônio Costa de	Titular	X
	Francisco Antônio Nogueira	Suplente	X
	Fernando Grangeiro	Representante	OK
SECITECE/NUTEC	Teresa Lenice N. da Gama Mota	Titular	X
	Ricardo Costa e Silva	Suplente	X
	Samuel Oliveira	Representante NUTEC	OK
SEDUC	Maria Eneida Machado Maia	Titular	OK
	Maria Ângela Leão Hitzschky	Suplente	X
SEFAZ	Fabiano Morira Ramos	Titular	OK
	Fabrizio Gomes Santos	Suplente	X
	Lourival Anchieta Júnior	Representante	OK
SEPLAG	Carlos Eduardo Sobreira	Titular	X
	Fátima Coelho Benevides Falcão	Suplente	OK
	Soraya Quixadá	Representante	OK
	Fernanda Salles	Representante	OK
	Ana Portela	Representante	OK
SRH /COGERH	Francisca Isabel V. de Cavilhêdo	Titular	X
	Luiz Fernando Gonçalves Viana	Suplente	X
	Phillip Peixoto	Representante	OK
SESA	Vera Maria Câmara Coelho	Titular	OK
	Maria Imaculada Ferreira	Suplente	X
TCE	Giovanna Augusta Moura Adjafre	Titular	OK
	José Teni Cordeiro Júnior	Suplente	X
	José Garrido B. Neto	Auditor do Projeto	OK

I. INTRODUÇÃO

Às 9h Cristina Medeiros - IPECE iniciou a reunião informando que Eveline Barbosa - IPECE não estaria presente devido à reunião marcada com o Governador, e solicitou que cada um se apresentasse.

A seguir passou-se a Apresentação em *Power Point* (**Anexo 1**).

II. APRESENTAÇÃO

II.1. REUNIÃO DO COGERF

Cristina Medeiros - IPECE informou que ficou decidido pelo COGERF que as reuniões de acompanhamento do SWAp passariam a ser realizadas trimestralmente, sendo a próxima reunião no dia 23/06/10 e as demais para este ano em 22/09/10 e 15/12/10, conforme ata da reunião do COGERF (**Anexo 2**).

II.2. PROJETOS DE ASSISTÊNCIA TÉCNICA

Raquel Neiva – IPECE informou novamente sobre a Clausula de Fraude e Corrupção, constante nas Diretrizes do Banco Mundial, que trata-se de uma segurança jurídica tanto para o Banco Mundial como para o Estado do Ceará. Informou ainda da necessidade do arquivamento de todos os documentos referentes aos projetos de Assistência Técnica para que em futura auditoria por parte do Banco Mundial e do TCE tais documentos sejam apresentados.

Raquel Neiva – IPECE solicitou ainda que todos os documentos fossem enviados eletronicamente a UGP.

Raquel Neiva – IPECE seguiu apresentando o atual estágio de cumprimento do Plano de Licitações (**Anexo 3**).

II.3. ACOMPANHAMENTO DOS PROGRAMAS ELEGÍVEIS

Cristina Medeiros - IPECE apresentou a tabela com o acompanhamento dos Programas Elegíveis com a regra dos 30% e dos 70% (**Anexo 4**).

Tércia – CIDADES informou que em relação ao programa 711 – Saneamento Ambiental do Ceará, que tem execução de 38,81% e 40,63% conforme a regra dos 30% e 70%, respectivamente, não existe preocupação com o não cumprimento da meta.

Eneida – SEDUC informou que em relação ao programa 048 – Qualidade da Educação Básica nas Zonas Rural e Urbana, que tem execução de 28,67% e 33,03% conforme a regra dos 30% e 70%, respectivamente, não existe problemas para o cumprimento da meta.

Vera Coelho – SESA informou que a execução do programa 554 – Gestão do Trabalho e Educação em Saúde é de 0%, pois não foi repassado o recurso à Prefeitura de Fortaleza, devido a existência de uma pendência na prestação de contas com o Governo do Estado.

Cristina Medeiros - IPECE informou que como a CIDADES, SEDUC, SESA e SECITECE estão com a execução sinalizada em vermelho seria necessário a participação dessas setoriais na próxima reunião de acompanhamento do SWAp II pelo COGERF.

(Obs: a SECITECE não enviou representante para participar desta reunião, no entanto o programa 196 – Inovação Tecnológica, Pesquisa e Desenvolvimento Científico apresenta a execução de 9,25%)

II.4. ACOMPANHAMENTO MENSAL DAS SETORIAIS

Na sequência foi apresentado o Acompanhamento dos Indicadores Primários (**Anexo 5**), dos Indicadores Secundários (**Anexo 6**), e dos Projetos de Assistência Técnica (**Anexo 7**) por setorial.

1. SEFAZ

Representada por Fabiano Ramos e Lourival Júnior.

INDICADORES PRIMÁRIOS

Indicador 1: O saldo fiscal corrente do Estado (Receita Corrente menos Despesas Correntes)

- Meta 2010: R\$ 1,219 milhões
- Posição em 31/05: R\$ 955,6 milhões
- Sinalização da Probabilidade de Cumprimento: VERDE¹
- Comentários: a perspectiva é de cumprimento da meta até final do ano.

Indicador 2: Índice Hefirndahl de arrecadação de ICMS usando quatro setores (indústria, varejo, serviços públicos – energia & combustíveis e comunicação).

- Meta 2010: $\leq 0,35$
- Posição em 31/05: $\leq 0,30$
- Sinalização da Probabilidade de Cumprimento: VERDE
- Comentários: não existem evidências de que ocorra a concentração de arrecadação do ICMS nos quatro setores monitorados.

Indicador 14: Percentual de registros empresariais no CGF (Cadastro Geral da Fazenda) concluídos dentro de 72 horas

- Meta 2010: $\geq 29\%$
- Posição em 31/05: 30,37%
- Sinalização da Probabilidade de Cumprimento: VERDE
- Comentários: com a automatização do cadastro, a perspectiva é de que o cumprimento seja o dobro da meta.

INDICADOR SECUNDÁRIO

Indicador 1: *Implementação da reforma da gestão financeira (com base no diagnóstico do PEFA)*

- Meta 2010: - (protocolo ainda não elaborado)
- Posição em 31/05: -
- Sinalização da Probabilidade de Cumprimento:
- Comentários: o protocolo do indicador será validado pelo Secretário, pois é necessária uma mudança na forma de contratação.

PROJETO DE ASSISTÊNCIA TÉCNICA²

Projeto 18: Financiamento de recomendações apresentadas em diagnóstico sobre implantação do PEFA no Estado – SEFAZ

- Responsável: José Carlos
- Categoria de Licitação: Empresa de Consultoria
- Valor: US\$ 300 mil

¹ Legenda da Sinalização para cumprimento da meta: Verde=Alta probabilidade; Amarelo=média probabilidade; Vermelho=Baixa probabilidade;

² Legenda da Sinalização para cumprimento dos Projetos de Assistência Técnica: Verde=Realização conforme o Plano de Licitações; Amarelo = Realização com atraso mais de um dia; Vermelho = Realização com atraso de mais de três meses.

- Método de Aquisição: SBQC
- Revisão Prévia/Posterior: Prévia
- Início/Término: Novembro de 2009 – Setembro de 2010
- Estágio Previsto: preparar lista curta
- Estágio Atual: entregue a primeira versão do Termo de Referência à UGP em 31/05/10.
- Sinalização em relação ao Plano de Licitação: -

2. SEPLAG

Representada por Fátima Falcão, Fernanda Salles, Soraya Quixadá e Ana Portela.

INDICADORES PRIMÁRIOS

Indicador 3: Número de Secretarias Setoriais com relatórios anuais de desempenho validados pela SEPLAG e pelo COGEF e colocados na página eletrônica da SEPLAG.

- Meta 2010: 11
- Posição em 31/05: -
- Sinalização da Probabilidade de Cumprimento: VERDE
- Comentários: a revisão das matrizes setoriais foi realizada pelas secretarias, considerando os indicadores de resultado e de produto, e a definição das metas de 2010 dos indicadores de produtos. Os relatórios para 2010 serão os das oito secretarias setoriais que já fizeram no ano de 2009 (SEDUC, SESA, SECITECE, CONPAM, SDA, CIDADES, SRH e SEINFRA), somadas mais três (STDS, CEDE e SETUR) para esse ano de 2010.

Indicador 4: Número de "Relatórios de Produtos - Resultados" (RPR) validados pelo COGERF e colocados na página eletrônica da SEPLAG.

- Meta 2010: 5
- Posição em 31/05: -
- Sinalização da Probabilidade de Cumprimento: VERDE
- Comentários: esse projeto ficou na responsabilidade do IPECE e já foram aprovados pelo Governador os recursos para execução do mesmo.

INDICADORES SECUNDÁRIOS

Indicador 2: Informações sobre GPR refletidas na apresentação do orçamento anual e no discurso anual do Governador na Assembléia.

- Meta 2010: 2
- Posição em 31/05: -
- Sinalização da Probabilidade de Cumprimento: VERDE
- Comentários: a elaboração do orçamento e do discurso do Governador ocorrerá no 2º semestre.

Indicador 3: Cruzamento dos cadastros de pensões com bancos de dados federais para identificar regularidade.

- Meta 2010: 0-3 meses
- Posição em 31/05: -
- Sinalização da Probabilidade de Cumprimento: VERDE
- Comentários: a posição não foi informada pois os dados do cruzamento de cadastros ainda não estão disponíveis.

PROJETOS DE ASSISTÊNCIA TÉCNICA

Projeto 19: Suporte para disseminação do modelo de Gestão por Resultados – SEPLAG

- Responsável: Fátima Falcão
- Categoria de Licitação: Empresa de Consultoria
- Valor: US\$ 200 mil
- Método de Aquisição: SBQC
- Revisão Prévia/Posterior: Prévia
- Início/Término: Julho de 2009 – Abril de 2011
- Estágio Previsto: abertura pública das propostas
- Estágio Atual: elaborando SDP
- Sinalização em relação ao Plano de Licitação: AMARELO

Projeto 20: Modernização do Processo de Compensação Financeira Previdenciária no Estado do Ceará - SEPLAG

- Responsável: Sérgio Lage e Fernanda Salles
- Categoria de Licitação: Serviços de não consultoria
- Valor: US\$ 100 mil
- Método de Aquisição: Shopping
- Revisão Prévia/Posterior: Posterior
- Início/Término: Julho de 2009 – Abril de 2012
- Estágio Previsto: elaboração do relatório de julgamento das propostas
- Estágio Atual: enviado relatório de avaliação das propostas e minuta do contrato para a não objeção.
- Sinalização em relação ao Plano de Licitação: VERDE

Projeto 21: Capacitação de servidores envolvidos nos processos de compras - SEPLAG

- Responsável: Soraya e Ana Portela
- Categoria de Licitação: Empresas de Consultoria
- Valor: US\$ 200 mil
- Método de Aquisição: SBQC
- Revisão Prévia/Posterior: Prévia
- Início/Término: Julho de 2009 – Dezembro de 2011
- Estágio Previsto: publicação da Manifestação de Interesse
- Estágio Atual: elaborando modificação no Termo de Referência solicitadas pelo Banco Mundial
- Sinalização em relação ao Plano de Licitação: AMARELO

Projeto 22: Realização de uma ampla campanha de divulgação do sistema de aquisição do governo à sociedade em geral e as entidades representativas das empresas - SEPLAG

- Responsável: Soraya e Ana Portela
- Categoria de Licitação: Serviços de não consultoria
- Valor: US\$ 30 mil
- Método de Aquisição: Shopping
- Revisão Prévia/Posterior: Posterior
- Início/Término: Outubro de 2009 – Dezembro de 2011
- Estágio Previsto: avaliação das propostas
- Estágio Atual: elaboração do edital
- Sinalização em relação ao Plano de Licitação: AMARELO

Projeto 23: Implantação de Centro de Custos, Controle dos Gastos Recorrentes e Expansão da Ação Governamental no Estado do Ceará – SEPLAG

- Responsável: Carlos Eduardo
- Categoria de Licitação: Consultoria Individual
- Valor: US\$ 60 mil
- Método de Aquisição: Seção V – Diretrizes de Consultoria
- Revisão Prévia/Posterior: Posterior
- Início/Término: Novembro de 2009 – Dezembro de 2010
- Estágio Previsto: avaliação curricular pelo comitê
- Estágio Atual: aguardando a não objeção do Banco Mundial ao Termo de Referência.
- Sinalização em relação ao Plano de Licitação: AMARELO

Projeto 24: Desenvolvimento de Solução Informatizada para monitoramento da Cooperação Técnico-financeira do Estado do Ceará – SEPLAG

- Responsável: Mário Fracalossi
- Categoria de Licitação: Empresa de Consultoria
- Valor: US\$ 90 mil
- Método de Aquisição: SQC
- Revisão Prévia/Posterior: Posterior
- Início/Término: Outubro de 2009 – Maio de 2011
- Estágio Previsto: preparação e envio de convite as empresas da lista curta
- Estágio Atual: elaborando SDP/convite
- Sinalização em relação ao Plano de Licitação: AMARELO

3. SEDUC

Representada por Eneida Machado.

INDICADORES PRIMÁRIOS

Indicador 5: Resultados das avaliações externas dos alunos do 2o, 5o, 9o e 12o anos processados e publicizados em nível de cada escola pública do Estado, juntamente com relatório de melhores práticas.

- Meta 2010: $\geq 90\%$
- Posição em 31/05: -
- Sinalização da Probabilidade de Cumprimento: VERDE
- Comentários: esses resultados serão divulgados em 31/03/2010, conforme acordado com o Banco Mundial.

Indicador 6a: Percentual de municípios do Estado do Ceará com gerente designado para o programa de alfabetização de crianças: “Alfabetização na Idade Certa”.

- Meta 2010: 75%
- Posição em 31/05: 100%
- Sinalização da Probabilidade de Cumprimento: VERDE
- Comentário: a meta encontra-se cumprida.

Indicador 6b: Percentual de municípios do Estado do Ceará com material didático para o programa “Alfabetização na Idade Certa” entregue às escolas.

- Meta 2010: $\geq 75\%$
- Posição em 31/05: 100%
- Sinalização da Probabilidade de Cumprimento: VERDE
- Comentário: a meta encontra-se cumprida.

Indicador 6c: Percentual de gerentes do programa “Alfabetização na Idade Certa” remunerados pelo Estado.

- Meta 2010: 50%
- Posição em 31/05: 100%
- Sinalização da Probabilidade de Cumprimento: VERDE
- Comentários: a meta encontra-se cumprida.

INDICADORES SECUNDÁRIOS

Indicador 6: Obtenção da alfabetização na 2ª série

- Meta 2010: 68%
- Posição em 31/05: -
- Sinalização da Probabilidade de Cumprimento: VERDE
- Comentários: o indicador será avaliado com os dados divulgados do indicador primário 5.

PROJETOS DE ASSISTÊNCIA TÉCNICA

Projeto 16: Avaliação do Programa E - Jovem - SEDUC

- Responsável: Eneida Machado
- Categoria de Licitação: Empresa de Consultoria
- Valor: US\$ 70 mil
- Método de Aquisição: SQC
- Revisão Prévia/Posterior: Posterior
- Início/Término: Agosto de 2009 – Abril de 2010
- Estágio Previsto: término do contrato em abril de 2010
- Estágio Atual: finalização da prestação de serviços
- Sinalização em relação ao Plano de Licitação: AMARELO
- Comentários: este projeto tem previsão de término em julho/2010.

Projeto 17: Análise do uso dos resultados dos exames a partir dos planos escolares e dos programas municipais e suas estratégias de efetivação (um em 2009 e um em 2011) - SEDUC

- Responsável: Eneida Machado
- Categoria de Licitação: Empresa de Consultoria
- Valor: US\$ 70 mil
- Método de Aquisição: SQC
- Revisão Prévia/Posterior: Posterior
- Início/Término: Julho de 2009 – Novembro de 2009 e Julho de 2011 – Novembro de 2011
- Estágio Previsto: término do contrato em abril de 2010
- Estágio Atual: finalização da prestação de serviços
- Sinalização em relação ao Plano de Licitação: AMARELO
- Comentários: a SEDUC irá validar a análise dos resultados dos consultores, o término do contrato está previsto para julho de 2010.

4. SESA

Representada por Vera Coelho.

INDICADORES PRIMÁRIOS

Indicador 7a: Percentual de Equipes de PSF/AB classificadas no sistema de classificação de qualidade do AMQ.

- Meta 2010: 25,0%

- Posição em 31/05: 17,7%
- Sinalização da Probabilidade de Cumprimento: VERDE
- Comentários: com a estratégia de colaboração dos municípios existe uma grande possibilidade de alcance da meta.

Indicador 7b: Percentual de Equipes de PSF/AB classificadas num ano anterior que melhoram sua classificação de qualidade do AMQ.

- Meta 2010: 25%
- Posição em 31/05: -
- Sinalização da Probabilidade de Cumprimento: AMARELO
- Comentários: o cumprimento da meta deste projeto depende do cumprimento do projeto anterior, cujo resultado só será divulgado no final do exercício de 2010, mas existe uma grande possibilidade de alcance da meta.

Indicador 8: Número de hospitais públicos e particulares no Estado licenciados de acordo com a Lei no 6.437/1977.

- Meta 2010: 10
- Posição em 31/05: 13
- Sinalização da Probabilidade de Cumprimento: VERDE
- Comentários: o número de alvarás diminuiu em relação ao mês passado, pois tiveram seus prazos vencidos, mas os respectivos hospitais já solicitaram a renovação do alvará.

Indicador 9: Número dos hospitais públicos e particulares no Estado (hospitais pólo) com sistemas padronizados de contabilidade de custos e que remetem relatórios anuais de custos a SESA.

- Meta 2010: 15
- Posição em 31/05: -
- Sinalização da Probabilidade de Cumprimento: AMARELO
- Comentários: o consultor contratado para validar o sistema de custos dos hospitais está trabalhando, e está sendo aguardado seu parecer para realizar as outras atividades relacionadas ao sistema de custos.

INDICADORES SECUNDÁRIOS

Indicador 7: População Atendida pelas Equipes do PSF

- Meta 2010: 6.394.791
- Posição em 31/05: 6.480.398
- Sinalização da Probabilidade de Cumprimento: VERDE
- Comentários: a meta encontra-se atingida

Indicador 8: Relatórios semestrais do “Grupo da Água para combater a diarreia infantil que leva a internação”.

- Meta 2010: 2
- Posição em 31/05: -
- Sinalização da Probabilidade de Cumprimento: VERDE
- Comentários: não existem dificuldades para a elaboração dos relatórios.

Indicador 9: Coleta sistemática e relato peso/altura dos bebês

- Meta 2010: 60%
- Posição em 31/05: 76,1%
- Sinalização da Probabilidade de Cumprimento: VERDE
- Comentários: a meta encontra-se cumprida.

PROJETOS DE ASSISTÊNCIA TÉCNICA

Projeto 27: Apoio à implantação e expansão do sistema AMQ junto às unidades do PFS – Sistema de Informação de AMQ

- Responsável: Vera Coelho e Imaculada Fonseca
- Categoria de Licitação: Empresa de Consultoria
- Valor: US\$ 40 mil
- Método de Aquisição: SQC
- Revisão Prévia/Posterior: Posterior
- Início/Término: Junho de 2009 – Abril de 2011
- Estágio Previsto: abertura pública das propostas
- Estágio Atual: realizando modificações no Relatório de Avaliação das propostas, elaborado em 26/04/2010 (1ª versão)
- Sinalização em relação ao Plano de Licitação: VERDE
- Comentários: em 19/05, o Banco Mundial enviou a não objeção para continuação do processo licitatório com duas propostas.

Projeto 28: Apoio para implantação de sistema de custos nos hospitais-polo – Desenho e implantação do software de custeio por absorção

- Responsável: Vera Coelho e Helena Lima
- Categoria de Licitação: Empresa de Consultoria
- Valor: US\$ 30 mil
- Método de Aquisição: SQC
- Revisão Prévia/Posterior: Posterior
- Início/Término: Outubro de 2009 – Março de 2012
- Estágio Previsto: publicação da Manifestação de Interesse
- Estágio Atual: aguardando a não objeção do Banco Mundial ao Termo de Referência enviado.
- Sinalização em relação ao Plano de Licitação: AMARELO

Projeto 29: Apoio para implantação de sistema de custos nos hospitais- pólo – Estratégia de Capacitação e disseminação do uso do software

- Responsável: Vera Coelho e Helena Lima
- Categoria de Licitação: Empresa de Consultoria
- Valor: US\$ 90 mil
- Método de Aquisição: SQC
- Revisão Prévia/Posterior: Posterior
- Início/Término: Abril de 2010 – Agosto de 2011
- Estágio Previsto: publicação da Manifestação de Interesse
- Estágio Atual: aguardando a não objeção do Banco Mundial ao Termo de Referência enviado.
- Sinalização em relação ao Plano de Licitação: AMARELO

Projeto 30: Apoio para implantação de sistemas de custos nos hospitais-polo – Validação da Metodologia

- Responsável: Vera Coelho e Helena Lima
- Categoria de Licitação: Consultoria Individual
- Valor: US\$ 30 mil
- Método de Aquisição: Seção V – Diretrizes de Consultoria
- Revisão Prévia/Posterior: Posterior
- Início/Término: Junho de 2009 – Julho de 2010
- Estágio Previsto: elaborar e negociar o contrato.
- Estágio Atual: em 12/05 foi realizada reunião de negociação do contrato com o consultor individual.

- Sinalização em relação ao Plano de Licitação: VERDE

Projeto 31: Apoio para a implantação de sistema de custos nos hospitais-polo – Definições e ajustes no modelo de absorção

- Responsável: Vera Coelho e Helena Lima
- Categoria de Licitação: Consultoria Individual
- Valor: US\$ 50 mil
- Método de Aquisição: Seção V - Diretrizes de Consultoria
- Revisão Prévia/Posterior: Posterior
- Início/Término: abril de 2010 – setembro de 2011
- Estágio Previsto: elaboração do Termo de Referência
- Estágio Atual: aguardando a não objeção do Banco Mundial ao Termo de Referência enviado.
- Sinalização em relação ao Plano de Licitação: VERDE

Projeto 33: Apoio à implantação e expansão do sistema AMQ junto às unidades do PFS – Compra de Equipamentos de informática para habilitar as CRES

- Responsável: Vera Coelho e Imaculada Fonseca
- Categoria de Licitação: Bens
- Valor: US\$ 160 mil
- Método de Aquisição: Pregão
- Revisão Prévia/Posterior: Posterior
- Início/Término: Março de 2010 – Dezembro de 2010
- Estágio Previsto: publicação do edital
- Estágio Atual: aguardando a elaboração da especificação técnica do Termo de Referência
- Sinalização em relação ao Plano de Licitação: AMARELO

Projeto 34: Apoio para implantação de sistema de custos nos hospitais-polo – Aquisição de equipamentos de computação e informática.

- Responsável: Vera Coelho e Helena Lima
- Categoria de Licitação: Bens
- Valor: US\$ 600 mil
- Método de Aquisição: Pregão
- Revisão Prévia/Posterior: Posterior
- Início/Término: Março de 2010 – Dezembro de 2010
- Estágio Previsto: publicação do edital
- Estágio Atual: aguardando a elaboração da especificação técnica do Termo de Referência
- Sinalização em relação ao Plano de Licitação: AMARELO

5. COGERH

Representado por Phillip Peixoto.

INDICADOR PRIMÁRIO

Indicador 10: Percentual de faturamento da Água Bruta distribuída a usuários industriais, agrícolas e de aquicultura.

- Meta 2010: $\geq 27\%$
- Posição em 31/05: 28%
- Sinalização da Probabilidade de Cumprimento: VERDE
- Comentários: normalmente, o indicador no primeiro semestre é sempre muito favorável. Apenas no segundo semestre, quando a estimativa de consumo aumenta, é que teremos uma melhor sinalização do indicador. Ao longo do restante

do ano a posição atual do indicador deverá diminuir em direção à meta estabelecida.

José Garrido – TCE chamou a atenção em relação ao Gráfico de Acompanhamento (Gráfico 1 – abaixo), questionou o motivo da queda do percentual do mês 3 para o mês 4, apresentada no gráfico deste indicador.

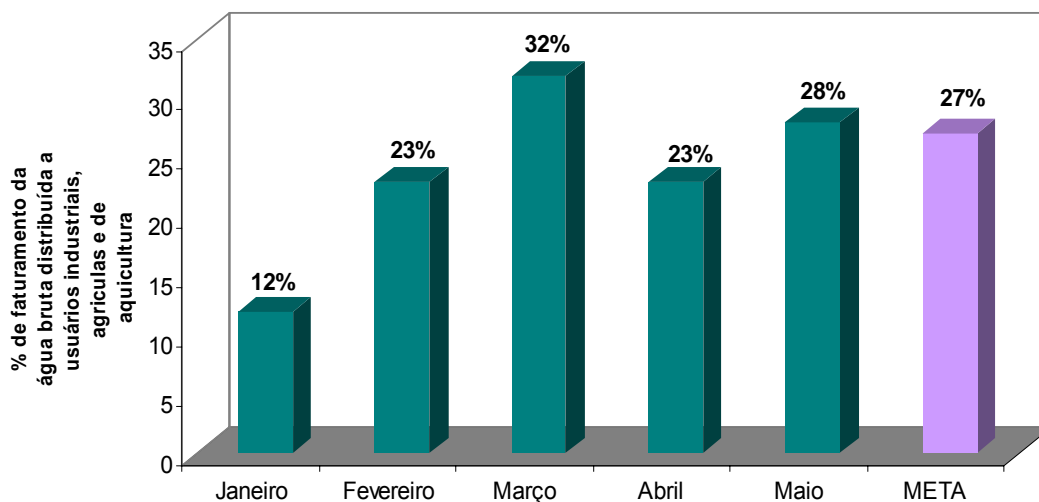

Cristina Medeiros – IPECE solicitou a Phillip Peixoto – COGERH, que verificasse os motivos e enviasse resposta por e-mail à UGP.

Obs: Em e-mail datado de 09.07.10, Luiz Fernando – COGERH respondeu o seguinte: “A base de cálculo do indicador é anual e a COGERH precisou realizar algumas adaptações para o acompanhamento mensal, pois não existem dados disponíveis sobre a demanda mensal para esses usos. Fizemos estimativas de consumo trimestral a partir da sazonalidade do consumo na irrigação. Portanto, os dados de faturamento são acumulados no trimestre e por isso o indicado tende a ser pequeno no início do trimestre e alto no final do trimestre”.

6. CAGECE

Representado por Emiliana Filgueiras.

INDICADORES PRIMÁRIOS

Indicador 11a: Número de ligações urbanas de água.

- Meta 2010: 198.708
- Posição em 31/05: 222.141³
- Sinalização da Probabilidade de Cumprimento: VERDE
- Comentários: ocorreu uma mudança interna na CAGECE e esse indicador mudou de gerência, mas a meta já foi atingida e será enviada a posição de 31/05/10.

Indicador 11b: Número de ligações de esgotos.

- Meta 2010: 88.717
- Posição em 31/05: 105.144³
- Sinalização da Probabilidade de Cumprimento: VERDE
- Comentários: ocorreu uma mudança interna na CAGECE e esse indicador mudou

³ Dados fornecidos pela CAGECE em 21/06/10.

de gerência, mas a meta já foi atingida e será enviada a posição de 31/05/10.

Indicador 12: Percentual de Perda de Água.

- Meta 2010: $\leq 27\%$
- Posição em 31/05: 25,84%³
- Sinalização da Probabilidade de Cumprimento: VERDE
- Comentários: ocorreu uma mudança interna na CAGECE e esse indicador mudou de gerência, mas a meta já foi atingida e será enviada a posição de 31/05/10.

INDICADOR SECUNDÁRIO

Indicador 10: Margem EBITIDA da CAGECE

- Meta 2010: 29%
- Posição em 30/04: 32,32%⁴
- Sinalização da Probabilidade de Cumprimento: VERDE
- Comentários: ocorreu uma mudança interna na CAGECE e esse indicador mudou de gerência, mas a meta já foi atingida e será enviada a posição de 31/05/10.

7. ETICE

Representada por Delinda Oliveira.

INDICADOR PRIMÁRIO

Indicador 13: Número da população urbana total dos principais centros municipais com acesso a serviço de Internet banda larga.

- Meta 2010: 3.311.300
- Posição em 31/05: 3.476.775
- Sinalização da Probabilidade de Cumprimento: VERDE
- Comentário: a meta encontra-se cumprida.

INDICADOR SECUNDÁRIO

Indicador 12: *Implementação do S2GPR (integração da plataforma de banco de dados do GPR do governo com sistemas)*

- Meta 2010: 2
- Posição em 31/05: encontram-se em processo de desenvolvimento os dois componentes do S2GPR que deverão estar em funcionamento em 2010: Contabilidade e Compras – Pregão Eletrônico.
- Sinalização da Probabilidade de Cumprimento: VERDE
- Comentários: o pregão já está em processo de implantação.

8. PGE

Representada por Fernando Grangeiro

INDICADOR SECUNDÁRIO

Indicador 4: *Implementação das recomendações sobre reforma das licitações (com base no diagnóstico dos indicadores do OECD – Número de Capacitações em Licitações)*

- Meta 2010: 37
- Posição em 31/05: -
- Sinalização da Probabilidade de Cumprimento: VERDE

⁴ Os dados fornecidos são referentes ao mês anterior.

- Comentários: aguardando a execução do Projeto de Assistência Técnica que propiciará as capacitações.

PROJETO DE ASSISTÊNCIA TÉCNICA

Projeto 14: Apoio à implantação de ações relacionadas aos indicadores OECD – Contratação de empresa para capacitação nas áreas de licitação, administrativa e de auditoria preventiva.

- Responsável: Tarso e Fernando Grangeiro
- Categoria de Licitação: Empresas de Consultoria
- Valor: US\$ 147 mil
- Método de Aquisição: SBQC
- Revisão Prévia/Posterior: Prévia
- Início/Término: Agosto de 2009 – Outubro de 2011
- Estágio Previsto: elaboração da SDP
- Estágio Atual: reenviando ao Banco Mundial o Termo de Referência revisado pela setorial em 20/05/10
- Sinalização em relação ao Plano de Licitação: AMARELO
- Comentários: aguardando a não objeção do BM.

Cristina Medeiros - IPECE informou que solicitou junto a Etel – Banco Mundial celeridade com relação as pendências, e que recebeu informação de que essas pendências seriam resolvidas a partir do dia 15/06/10. E solicitou que a PGE desse continuidade ao processo de revisão do Termo de Referência do Projeto 15.

Projeto 15: Apoio à implantação de ações relacionadas aos indicadores OECD – Congresso para capacitação nas áreas de licitação, administrativa e de auditoria preventiva. (Congresso)

- Responsável: Tarso e Fernando Grangeiro
- Categoria de Licitação: Empresa de não consultoria
- Valor: US\$ 53 mil
- Método de Aquisição: Shopping
- Revisão Prévia/Posterior: Prévia
- Início/Término: Janeiro de 2010 – Agosto de 2011
- Estágio Previsto: não objeção do Banco Mundial à avaliação do Comitê
- Estágio Atual: revisando Termo de Referência.
- Sinalização em relação ao Plano de Licitação: AMARELO

9. ARCE

Representado por Alexandre Caetano.

INDICADOR SECUNDÁRIO

Indicador 11: Índice de Conformidade da qualidade da água distribuída pela CAGECE

- Meta 2010: 70,00%
- Posição em 31/05: 26,30%
- Sinalização da Probabilidade de Cumprimento: VERMELHO
- Comentários: está sendo elaborada, junto a CAGECE, uma estratégia para atingir a meta de 2011, e na próxima sexta, dia 18 de junho, será realizada uma reunião para discutir tal objetivo.

PROJETO DE ASSISTÊNCIA TÉCNICA

Projeto 1: Elaboração do manual de indicadores de performance para o setor de saneamento ARCE

- Responsável: Alexandre Caetano
- Categoria de Licitação: Empresas de Consultoria
- Valor: US\$ 70 mil
- Método de Aquisição: SQC
- Revisão Prévia/Posterior: Posterior
- Início/Término: Junho de 2009 – Dezembro de 2010
- Estágio Previsto: preparar e enviar convite às empresas
- Estágio Atual: relatório de avaliação das propostas elaborado em 06/05/10 SDP lançada em 31/05/10
- Sinalização em relação ao Plano de Licitação: VERDE

10. SECITECE

Representado por Samuel Júnior - NUTEC

INDICADOR SECUNDÁRIO

Indicador 13: *Número de contratos de parceria e/ou prestação de serviços entre o NUTEC e firmas privadas*

- Meta 2010: 44.935
- Posição em 31/05: 19.539
- Sinalização da Probabilidade de Cumprimento: VERDE
- Comentários: a perspectiva é de cumprimento da meta

11. CONPAM

Representado por Breno Carvalho - SEMACE

INDICADOR SECUNDÁRIO

Indicador 14: *Redução do número médio de dias para emissão de licenças ambientais pelo Estado*

- Meta 2010: 10%
- Posição em 31/05: 8,46%⁵
- Sinalização da Probabilidade de Cumprimento: VERDE
- Comentários: o número médio de dias é calculado trimestralmente, mas a perspectiva para a próxima verificação é de que esse percentual irá dobrar, o que possibilita o cumprimento da meta. Seguiu apresentando o sistema utilizado pela SEMACE para coletar dados que embasam o cálculo desse indicador (**Anexo 8**).

PROJETO DE ASSISTÊNCIA TÉCNICA

Projeto 5: Fortalecimento da capacidade de coordenação de uma política estadual de meio ambiente – CONPAM

- Responsável: Maria Goretti de Castro e Maria Dias
- Categoria de Licitação: Empresa de Consultoria
- Valor: US\$ 40 mil
- Método de Aquisição: SQC
- Revisão Prévia/Posterior: Posterior
- Início/Término: Agosto de 2009 – Janeiro de 2011

⁵ Dados de março e abril. O indicador é bimestral e calculado trimestralmente.

- Estágio Previsto: abertura pública das propostas
- Estágio Atual: convite/SDP enviado às empresas da lista curta em 30/05/10
- Sinalização em relação ao Plano de Licitação: AMARELO
- Comentários: a empresa que apresentou uma proposta técnica compatível apresentou também uma proposta financeira mais alta, mas estão com expectativa de negociar com a empresa para que o custo fique dentro do valor disponível.

Raquel Neiva - IPECE solicitou que uma cópia dos documentos da licitação do CONPAM fossem enviados para a UGP.

12. CGE

Os representantes não estavam presentes.

PROJETOS DE ASSISTÊNCIA TÉCNICA

Projeto 2: Capacitação em processos de auditoria preventiva

- Responsável: Paulo Roberto
- Categoria de Licitação: Serviços de não consultoria
- Valor: US\$ 180 mil
- Método de Aquisição: Licitação Pública Nacional
- Revisão Prévia/Posterior: Prévia
- Início/Término: Outubro de 2009 – Outubro de 2010
- Estágio Previsto: publicação do edital
- Estágio Atual: aguardando a não objeção do Banco Mundial para o edital enviado em 20/05/10
- Sinalização em relação ao Plano de Licitação: AMARELO

Projeto 3: Aperfeiçoamento do Portal da Transparência do Governo do Estado do Ceará

- Responsável: Marconi Lemos
- Categoria de Licitação: Serviços de não consultoria
- Valor: US\$ 170 mil
- Método de Aquisição: Licitação Pública Nacional
- Revisão Prévia/Posterior: Prévia
- Início/Término: Novembro de 2009 – Dezembro de 2010
- Estágio Previsto: publicação do edital
- Estágio Atual: aguardando a não objeção do Banco Mundial para o edital enviado em 20/05/10
- Sinalização em relação ao Plano de Licitação: AMARELO

13. CIDADES

Representado por Tércia Pinheiro.

PROJETO DE ASSISTÊNCIA TÉCNICA

Projeto 4: Avaliação de sistemas de abastecimento de água com problemas de qualidade

- Responsável: Tércia Pinheiro
- Categoria de Licitação: Empresas de Consultoria
- Valor: US\$ 100 mil
- Método de Aquisição: SQC
- Revisão Prévia/Posterior: Posterior
- Início/Término: Dezembro de 2009 – Julho de 2011
- Estágio Previsto: elaboração e publicação da Manifestação de Interesse

- Estágio Atual: elaborando a Manifestação de Interesse
- Sinalização em relação ao Plano de Licitação: VERDE

14. IPECE

Representado por Cristina Medeiros

PROJETOS DE ASSISTÊNCIA TÉCNICA

Projeto 9: Desenvolvimento de um framework para uma política integrada para a população indígena: Consultoria

- Responsável: Eveline Barbosa
- Categoria de Licitação: Consultores Individuais
- Valor: US\$ 33,8 mil
- Método de Aquisição: Seção V – Guidelines de consultoria
- Revisão Prévia/Posterior: Posterior
- Início/Término: Dezembro de 2009 – Outubro de 2010
- Estágio Previsto: não objeção do Banco Mundial ao contrato
- Estágio Atual: elaboração do relatório de análise e avaliação curricular
- Sinalização em relação ao Plano de Licitação: AMARELO

Projeto 10: Desenvolvimento de um framework para uma política integrada para a população indígena: Evento com lideranças indígenas para apresentação dos livros didáticos resultado da consultoria

- Responsável: Eveline Carvalho
- Categoria de Licitação: Serviços de não consultoria
- Valor: US\$ 0,642
- Método de Aquisição: Shopping
- Revisão Prévia/Posterior: Posterior
- Início/Término: Janeiro de 2010 – Março de 2011
- Estágio Previsto: não iniciado
- Estágio Atual: não iniciado
- Sinalização em relação ao Plano de Licitação: VERDE
- Comentários: Termo de Referência elaborado e aprovado pelo Banco Mundial em 19/02/10. Aguardando finalização do processo de contratação de Consultores Individuais do Projeto 9.

Projeto 11: Desenvolvimento de um framework para uma política integrada para a população indígena: Serviços gráficos para a impressão de duas publicações dos livros didáticos voltado aos indígenas.

- Responsável: Eveline Carvalho
- Categoria de Licitação: Serviços de não consultoria
- Valor: US\$ 5,561 mil
- Método de Aquisição: Shopping
- Revisão Prévia/Posterior: Posterior
- Início/Término: Janeiro de 2010 – Janeiro de 2011
- Estágio Previsto: não iniciado
- Estágio Atual: não iniciado
- Sinalização em relação ao Plano de Licitação: VERDE
- Comentários: Termo de Referência elaborado e aprovado pelo Banco Mundial em 19/02/10. Aguardando finalização do processo de contratação de consultores individuais do Projeto 9.

Projeto 12: Suporte para funcionamento da UGP Projeto SWAP II (Apoio à coordenação do Projeto nas atividades de gerenciamento previstas no Acordo de Empréstimo) – IPECE

- Responsável: Cristina Medeiros
- Categoria de Licitação: Consultores Individuais
- Valor: US\$ 165 mil
- Método de Aquisição: Seção V – Guidelines de consultoria
- Revisão Prévia/Posterior: Prévia
- Início/Término: Junho de 2009 – Junho de 2012
- Estágio Previsto: prestação de serviço
- Estágio Atual: consultores contratados e serviços sendo realizados
- Sinalização em relação ao Plano de Licitação: VERDE

Projeto 13: Elaboração de três Relatórios Produto – Resultado - RPR

- Responsável: Leandro Oliveira
- Categoria de Licitação: Consultores Individuais
- Valor: US\$ 18,9 mil
- Método de Aquisição: Seção V – *Guidelines de Consultoria*
- Revisão Prévia/Posterior: Posterior
- Início/Término: Dezembro de 2009 – Maio de 2010
- Estágio Previsto: término do contrato
- Estágio Atual: produto final entregue
- Sinalização em relação ao Plano de Licitação: VERDE
- Comentários: este projeto está concluído.

15. TCE

Representado por Giovanna Adjafre e José Garrido

PROJETOS DE ASSISTÊNCIA TÉCNICA

Projeto 35: Fortalecimento Institucional do TCE – Contratação de empresas para ministrar cursos de capacitação para os servidores do TCE nas áreas de finanças públicas, contábil, estatística, dentre outros.

- Responsável: Giovanna Adjafre
- Categoria de Licitação: Serviços de não consultoria
- Valor: US\$ 70 mil
- Método de Aquisição: Shopping
- Revisão Prévia/Posterior: Prévia
- Início/Término: Abril de 2010 – Janeiro de 2011
- Estágio Previsto: não objeção do Banco Mundial ao edital
- Estágio Atual: elaborando especificação técnica do Termo de Referência
- Sinalização em relação ao Plano de Licitação: AMARELO
- Comentários: aguardando a não objeção do Banco Mundial para a proposta enviada com a realocação do valor para custos operacionais.

Projeto 36: Fortalecimento Institucional do TCE – Contratação de empresa para realização de consultoria de tecnologia da informação.

- Responsável: Giovanna Adjafre
- Categoria de Licitação: Empresas de Consultoria
- Valor: US\$ 100 mil
- Método de Aquisição: SQC
- Revisão Prévia/Posterior: Prévia
- Início/Término: Novembro de 2009 – Janeiro de 2011
- Estágio Previsto: recebimento de propostas

- Estágio Atual: aguardando a não objeção da revisão do Termo de Referência.
- Sinalização em relação ao Plano de Licitação: AMARELO
- Comentários: o Termo de Referência foi revisado e reenviado ao Banco Mundial para a não objeção em 20/05/10

Projeto 37: Contratação de Empresa para a Realização de Consultoria em Auditoria Contábil e Análise das Demonstrações Contábeis – TCE

- Responsável: Giovanna Adjafre
- Categoria de Licitação: Empresas de Consultoria
- Valor: US\$ 100 mil
- Método de Aquisição: SQC
- Revisão Prévia/Posterior: Prévia
- Início/Término: Fevereiro de 2011 – Abril de 2012
- Estágio Previsto: -
- Estágio Atual: -
- Sinalização em relação ao Plano de Licitação: VERDE
- Comentários: aguardando a não objeção do Banco Mundial para a proposta enviada com a realocação do valor para custos operacionais.

III. INFORMAÇÕES FINAIS

• 5º Desembolso

Cristina Medeiros – IPECE informou que o desembolso que foi solicitado ao Banco Mundial em 26/04/10 e não foi realizado, devido a solicitação do Banco Mundial da lista de contratos de revisão prévia conforme tabela 8 do Manual de Operações do Projeto (**Anexo 9**). Esta lista foi solicitada a SEPLAG em 26/04/10 que informou que não poderia fornecê-la e que caberia a cada setorial responsável enviá-la. Como nenhum contrato foi submetido ao Banco Mundial, solicitou-se em 03/05/10 a assinatura dos Secretários de uma declaração afirmando a não existência de tais contratos em suas respectivas Secretarias.

Vera Coelho – SESA informou que os relatórios fornecidos por Carlos Eduardo – SEPLAG, não fornecem subsídios para a SESA verificar as despesas de outubro de 2009 a abril de 2010, nestes não pode ser verificado quais os contratos foram firmados, e que os recursos tem distribuição descentralizada, o que impossibilita o acesso a esse contratos, essa verificação só poderá ser feita manualmente, um a um e o pessoal não tem tempo para realizar tal atividade.

Eneida Maia - SEDUC informou que solicitou em 25/05/10 a retirada de um contrato do SOE e IFR apresentado no valor superior a R\$ 8 milhões e Carlos Eduardo – SEPLAG está providenciando.

Cristina Medeiros - IPECE informou que em 07/06/10 houve uma reunião com a Secretária da CGE onde foi discutido a viabilidade de implantar um alerta na hora da solicitação de uma Intenção de Gasto – IG no Sistema de Acompanhamento de Contratos e Convênios – SACC, assim o gasto que necessitasse de revisão prévia seria alertado com muita antecedência.

• Acompanhamento da Participação das Setoriais nas Reuniões do Comitê SWAp II (Anexo 10)

• Contato com a UGP

Os e-mails para o envio de informações à UGP SWAp II devem ser dirigidos conjuntamente aos seguintes endereços:

ugpswap@ipece.ce.gov.br

cristinamedeiros@ipece.ce.gov.br

IV. ENCERRAMENTO

Cristina Medeiros – IPECE encerrou a reunião às 11h agradecendo a presença de todos.

V. ANEXOS

ANEXO 1: Apresentação em *Power Point*

ANEXO 2: Ata de Reunião do COGERF

ANEXO 3: Cumprimento do Plano de Licitações

ANEXO 4: Acompanhamento dos Programas Elegíveis

ANEXO 5: Acompanhamento dos Indicadores Primários

ANEXO 6: Acompanhamento dos Indicadores Secundários

ANEXO 7: Acompanhamento dos Projetos de Assistências Técnicas

ANEXO 8: Apresentação SEMACE

ANEXO 9: Tabela 28 do Manual de Operações do Projeto

ANEXO 10: Tabela das Participações das Setoriais nas Reuniões do Comitê SWAp II

Anexo 1

OPERAÇÃO Swap II

Acompanhamento do Desempenho por Setorial
15 de Junho de 2010

OPERAÇÃO Swap II

- 1 - Reuniões do COGERF**
- 2 - Projetos de Assistência Técnica**
- 3 - Acompanhamento dos Programas Elegíveis**
- 4 - Acompanhamento Mensal das Setoriais**

OPERAÇÃO Swap II

1 – REUNIÕES DO COGERF

Calendário das Reuniões do COGERF

(a) 23/06/2010;

(b) 22/09/2010;

(c) 15/12/2010.

OPERAÇÃO Swap II

2 - PROJETOS DE ASSISTÊNCIA TÉCNICA

Documentos de Licitação

- Cláusula Fraude e Corrupção
- Documentos a serem enviados a UGP

Cumprimento do Plano de Licitações

Nº	Setorial	Nome do Projeto	Processo*										
			Data início		Data Término		Não Iniciados	Iniciados**	Em andamento				Concluídos
			Mês	Ano	Mês	Ano			No objection ao TOR	Elaboração da SDP, Edital e Lista Curta	Avaliação das propostas ou análise dos	Contrato assinado	
1	ARCE	Elaboração de manual de indicadores de performance para o setor de saneamento	junho	09	dezembro	10					X		
2	CGE	Capacitação em processos de auditoria preventiva	outubro	09	outubro	10				X			
3	CGE	Aperfeiçoamento do Portal da Transparência do Governo do Estado do Ceará	novembro	09	dezembro	10				X			
4	CIDADES	Avaliação de sistemas de abastecimento de água com problemas de qualidade	dezembro	09	julho	11			X				
5	CONPAM	Fortalecimento da capacidade de coordenação de uma política estadual de meio ambiente	agosto	09	janeiro	11					X		
6	ETICE	Realização de workshop para discutir boas práticas de uso de uma rede de banda larga de Internet	maio	09	setembro	09							X
7	ETICE	Avaliação do uso da rede de banda larga de Internet após dois anos de operação	setembro	11	abril	12	X						

Cumprimento do Plano de Licitações

Nº	Setorial	Nome do Projeto	Processo*										
			Data início		Data Término		Não Iniciados	Iniciados**	Em andamento				Concluídos
			Mês	Ano	Mês	Ano			No objection ao TOR	Elaboração da SDP, Edital e Lista Curta	Avaliação das propostas ou análise dos	Contrato assinado	
8	IPECE	Desenvolvimento de um framework para uma política integrada para a população indígena: Consultoria	dezembro	09	outubro	10					X		
9	IPECE	Desenvolvimento de um framework para uma política integrada para a população indígena:Evento com lideranças indígenas para apresentação do livros didáticos resultado da consultoria.	janeiro	10	março	11			X				
10	IPECE	Desenvolvimento de um framework para uma política integrada para a população indígena:Serviços gráficos para a impressão de duas publicações dos livros didáticos voltado ao indígenas	janeiro	10	janeiro	11			X				
11	IPECE	Suporte para funcionamento da UGP Projeto SWAP II (Apoio à coordenação do Projeto nas atividades de gerenciamento previstas no Acordo de Empréstimo).	junho	09	junho	12						X	

Cumprimento do Plano de Licitações

Nº	Setorial	Nome do Projeto	Processo*										
			Data início		Data Término		Não Iniciados	Iniciados**	Em andamento				Concluídos
			Mês	Ano	Mês	Ano			No objection ao TOR	Elaboração da SDP, Edital e Lista Curta	Avaliação das propostas ou análise dos	Contrato assinado	
12	IPECE	Elaboração de três Relatórios Produto-Resultado - RPR.	dezembro	09	maio	10							X
13	PGE	Apoio a implantação de ações relacionadas aos indicadores OECD – Contratação de Empresa para Capacitação nas Áreas de Licitação, Administrativa e de Auditoria Preventiva	agosto	09	outubro	11			X				
14	PGE	Apoio a implantação de ações relacionadas aos indicadores OECD – Congressos para Capacitação nas Áreas de Licitação, Administrativa e de Auditoria Preventiva	janeiro	10	agosto	11		X					
15	SEDUC	Avaliação do Programa E-Jovem	agosto	09	Abril	10						X	
16	SEDUC	Análise do uso dos resultados dos exames a partir dos planos escolares e dos programas municipais e suas estratégias de efetivação (um em 2009 e um em 2011)	julho	09	novembro	11						X	

Cumprimento do Plano de Licitações

Nº	Setorial	Nome do Projeto	Processo*										
			Data início		Data Término		Não Iniciados	Iniciados**	Em andamento				Concluídos
			Mês	Ano	Mês	Ano			No objection ao TOR	Elaboração da SDP, Edital e Lista Curta	Avaliação das propostas ou análise dos	Contrato assinado	
17	SEFAZ	Suporte à implantação das recomendações apresentadas em diagnóstico sobre implantação do PEFA no Estado - PI-15 Eficácia no Recolhimento de Impostos	novembro	09	novembro	11		X					
18	SEPLAG	Suporte para disseminação do modelo de Gestão por Resultados	julho	09	abril	11				X			
19	SEPLAG	Modernização do Processo de Compensação Financeira Previdenciária no Estado do Ceará	outubro	09	dezembro	11				X			
20	SEPLAG	Capacitação de servidores envolvidos nos processos de compras	julho	09	dezembro	11		X					
21	SEPLAG	Realização de uma ampla campanha de divulgação do sistema de aquisição do governo a sociedade em geral e as entidades representativas das empresas.	outubro	09	dezembro	11			X				

Cumprimento do Plano de Licitações

Nº	Setorial	Nome do Projeto	Processo [*]										
			Data início		Data Término		Não Iniciados	Iniciados**	Em andamento				Concluídos
			Mês	Ano	Mês	Ano			No objection ao TOR	Elaboração da SDP, Edital e Lista Curta	Avaliação das propostas ou análise dos	Contrato assinado	
22	SEPLAG	Implantação de Centros de Custos, Controle dos Gastos Recorrentes e Expansão da Ação Governamental no Estado do Ceará.	novembro	09	dezembro	10		X					
23	SEPLAG	Desenvolvimento de solução informatizada para Monitoramento da Cooperação Técnico-Financeira do Estado do Ceará.	outubro	09	maio	11				X			
24	SESA	Apoio à implantação e expansão do sistema AMQ junto às unidades do PSF- Sistema de Informação de AMQ	junho	2009	abril	11					X		
25	SESA	Apoio para implantação de sistemas de custos nos hospitais-pólo- Desenho e implantação do software de custeio por absorção	abril	2010	setembro	11			X				

Cumprimento do Plano de Licitações

Nº	Setorial	Nome do Projeto	Processo*										
			Data início		Data Término		Não Iniciados	Iniciados**	Em andamento				Concluídos
			Mês	Ano	Mês	Ano			No objection ao TOR	Elaboração da SDP, Edital e Lista Curta	Avaliação das propostas ou análise dos	Contrato assinado	
26	SESA	Apoio para implantação de sistemas de custos nos hospitais-pólo - Estratégia de Capacitação e disseminação do uso do software	abril	10	agosto	11			X				
27	SESA	Apoio para implantação de sistemas de custos nos hospitais-pólo-Validação da Metodologia	junho	2009	julho	10					X		
28	SESA	Apoio para implantação de sistemas de custos nos hospitais-pólo-Definições e ajustes no modelo de absorção	abril	10	setembro	11			X				
29	SESA	Apoio à implantação e expansão do sistema AMQ junto às unidades do PSF - Compra de Equipamentos de informática para habilitar as CRES	março	10	dezembro	10			X				

Cumprimento do Plano de Licitações

Nº	Setorial	Nome do Projeto	Processo*										
			Data início		Data Término		Não Iniciados	Iniciados**	Em andamento				Concluídos
			Mês	Ano	Mês	Ano			No objection ao TOR	Elaboração da SDP, Edital e Lista Curta	Avaliação das propostas ou análise dos	Contrato assinado	
30	SESA	Apoio para implantação de sistemas de custos nos hospitais-pólo - Aquisição de equipamentos de computação e informação	março	10	dezembro	10	X						
31	TCE	Fortalecimento Institucional do TCE – Contratação de empresas para ministrar cursos de capacitação para os servidores do TCE nas áreas de finanças públicas, contábil, estatística, dentre outros	abril	10	janeiro	11	X						
32	TCE	Contratação de empresa para realização de consultoria em auditoria de tecnologia da informação	novembro	09	janeiro	11				X			
33	TCE	Contratação de empresa para realização de consultoria em auditoria contábil e análise das demonstrações contábeis	fevereiro	11	abril	12	X						

- Posição de 31.05.10

-- Projetos que começaram a elaborar o TOR

OPERAÇÃO Swap II

3 - ACOMPANHAMENTO DA EXECUÇÃO DOS PROGRAMAS ELEGÍVEIS

PROGRAMAS ELEGÍVEIS

REGRA DOS 30%

Estimativa de Despesas para o período **abr-setembro/2010** - **REGRA 30%**

R\$ 1

Sectorial	Cód. Programa / Descrição PROGRAMA	Previsão (abr/10 a setembro/10) (a)	Realizado (até 31/mar/10) (b)	Realizado/Previsão (%) (b)/(a)	Farelo
SECITECE	033 Ceará Digital	1.000.000,0	228.716,4	22,87%	
SEDUC	041 Padrões Básicos de Funcionamento das Unidades de Ensino	25.000.000,0	8.004.137,4	32,02%	
SEDUC	048 Qualidade da Educação Básica	2.000.000,0	573.362,8	28,67%	
SEDUC	058 Cooperação Estado e Município	150.000.000,0	71.047.435,4	47,36%	
SECITECE	194 Fortalecimento da Educação Superior e da Educação Profissional	8.000.000,0	4.211.403,3	52,64%	
SECITECE	196 Inovação Tecnológica, Pesquisa e Desenvolvimento Científico	2.000.000,0	185.069,1	9,25%	
SESA	535 Fortalecimento da Atenção à Saúde nos Níveis Secundário e Terciário	40.000.000,0	22.898.288,7	56,75%	
SESA	536 Fortalecimento da Atenção Primária à Saúde	800.000,0	1.243.244,7	155,41%	
SESA	554 Gestão do Trabalho e Educação em Saúde	3.000.000,0	0,0	0,00%	
CIDADES	711 Saneamento Ambiental do Ceará	3.000.000,0	1.164.392,0	38,81%	
TOTAL		234.800.000	109.356.049,4	46,57%	
Valor Limite do Desembolso (30% * TOTAL)		70.440.000,00		32.806.814,83	

Posição em: 31-mar-10

PROGRAMAS ELEGÍVEIS

REGRA DOS 70%

Estimativa de Despesas para o período Janeiro - Dezembro de 2010 - **REGRA 70%**

R\$ 1

Setorial	Cód. Programa / Descrição PROGRAMA	Orçamento 2010 Jan - Dez (a)	Orçamento 2010 - Até 31/06 (b)	Realizado (até 31/06/10) (c)	Realizado/P revisado (%) (c)/(a)	Farol
SECITECE	033 Ceará Digital	6.090.716,0	2.537.800,0	1.106.789	43,61%	Red
SEDUC	041 Padrões Básicos de Funcionamento das Unidades de Ensino	97.089.453,0	40.453.940,0	35.609.052,8	88,24%	Verde
SEDUC	046 Qualidade da Educação Básica	8.390.289,0	3.495.945,0	1.154.759	33,03%	Red
SEDUC	056 Cooperação Estado e Município	602.947.094,0	251.227.955,0	400.654.938,2	159,58%	Verde
SECITECE	194 Fortalecimento da Educação Superior e da Educação Profissional	56.501.712,0	23.542.380,0	18.805.835	79,88%	Verde
SECITECE	196 Inovação Tecnológica, Pesquisa e Desenvolvimento Científico	12.359.638,0	5.149.850,0	662.513	12,86%	Red
SESA	535 Fortalecimento da Atenção à Saúde nos Níveis Secundário e Terciário	221.621.497,0	92.342.290,0	60.325.272,6	86,99%	Verde
SESA	536 Fortalecimento da Atenção Primária à Saúde	1.241.500,0	517.290,0	2.140.942	413,88%	Verde
SESA	554 Gestão do Trabalho e Educação em Saúde	18.636.118,0	7.765.050,0	0	0,00%	Red
CIDADES	711 Saneamento Ambiental do Ceará	13.194.019,0	5.497.510,0	2.233.758	40,63%	Red
TOTAL		1.038.072.016,00	432.530.010,00	542.982.857,5		
Valor Limite do Desembolso (30% * TOTAL)		726.650.411,20	302.771.007,00			

Posição em: 31-mai-10

OPERAÇÃO Swap II

4 - ACOMPANHAMENTO DO DESEMPENHO DAS SETORIAIS

OPERAÇÃO Swap II

SEFAZ

OPERAÇÃO Swap II

INDICADORES PRIMÁRIOS

Gestão do Setor Público

Secretaria da Fazenda - SEFAZ

1. Saldo Fiscal Corrente do Estado (Receita Correntes menos Despesas Correntes).

- **Meta 2010:** R\$ 1.219 milhões
- **Posição em 31/05:** R\$ 955,6 milhões
- **Posição em 31/05 em relação à meta:** 
- **Justificativa:** As receitas e as despesas correntes se comportam conforme o esperado.
- **Perspectiva de Cumprimento:** A meta será cumprida até o final do ano.

Gestão do Setor Público

Secretaria da Fazenda - SEFAZ

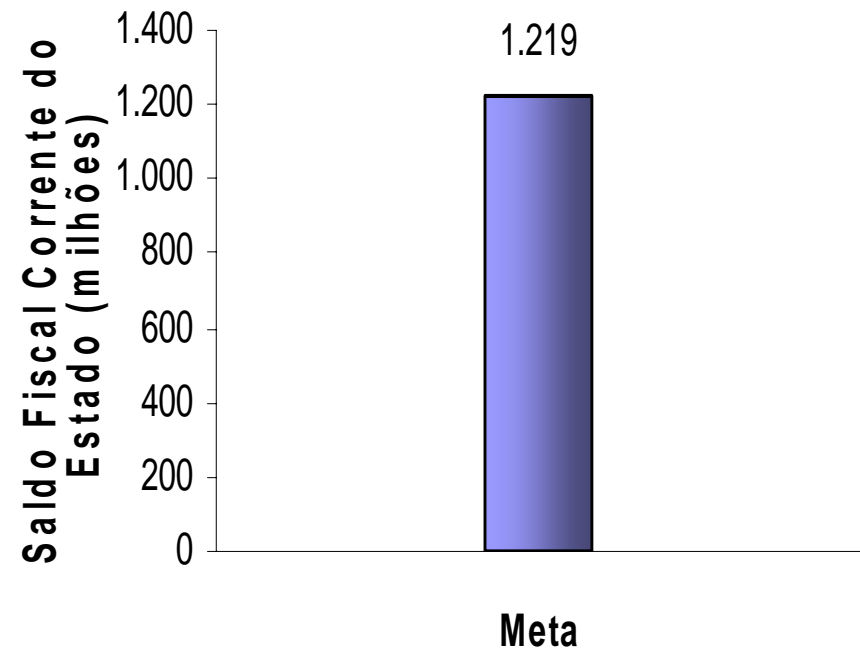
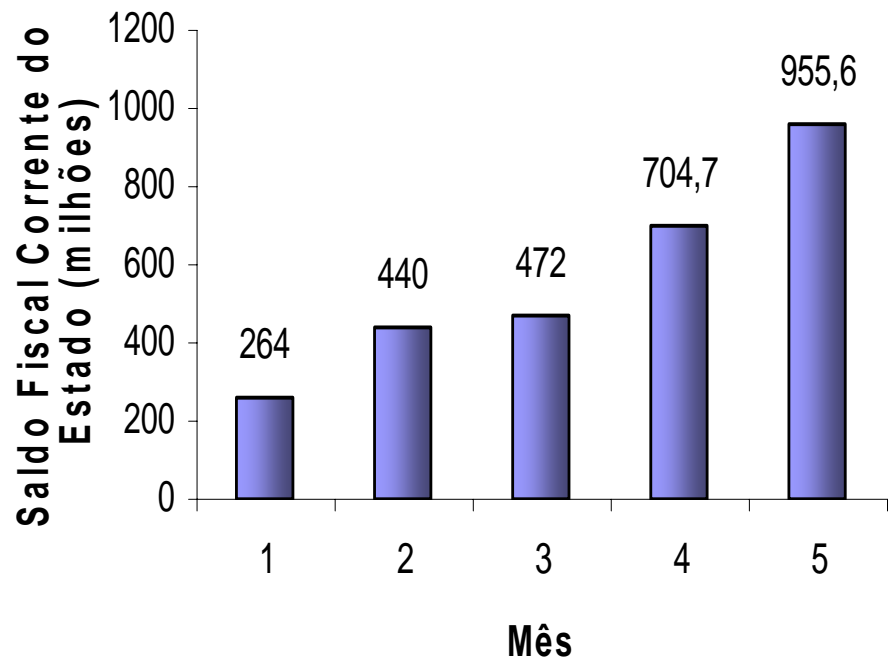

Gestão do Setor Público

Secretaria da Fazenda - SEFAZ

2. Índice Herfindahl de arrecadação de ICMS usando 4 setores (indústria, varejo, serviços públicos – energia & combustíveis e comunicação).

- **Meta 2010:** $\leq 0,35$
- **Posição em 31/05:** 0,30
- **Posição em 31/05 em relação à meta:** 
- **Justificativa:** Não há nenhuma indicação de que haja concentração de arrecadação de ICMS em algum dos setores estudados que possa aumentar o índice além da meta.
- **Perspectiva de Cumprimento:** Permaneceremos dentro da meta até o final do ano.

Gestão do Setor Público

Secretaria da Fazenda - SEFAZ

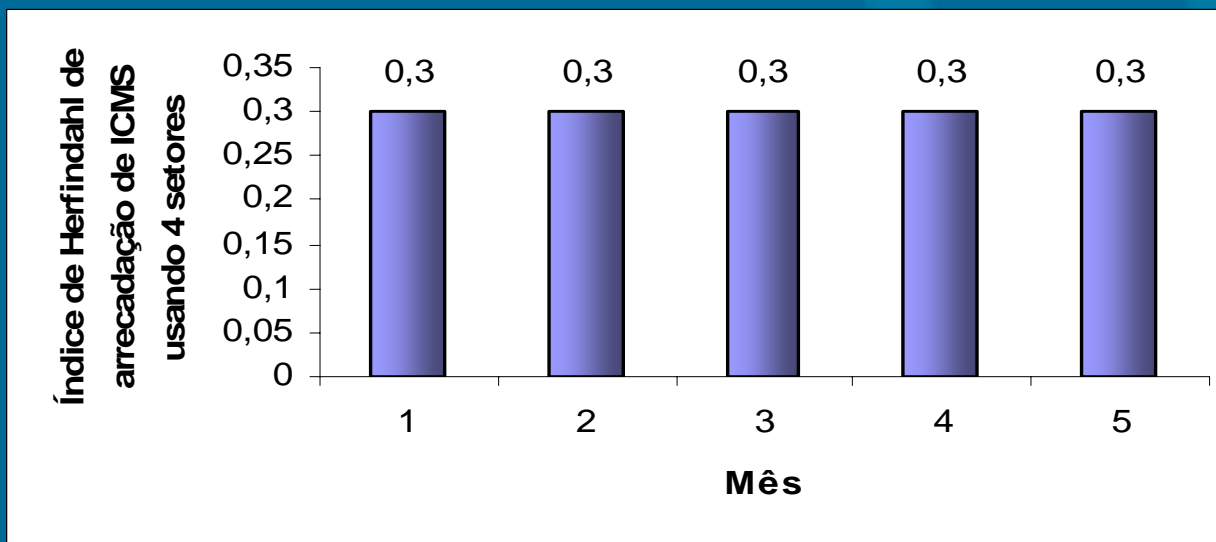
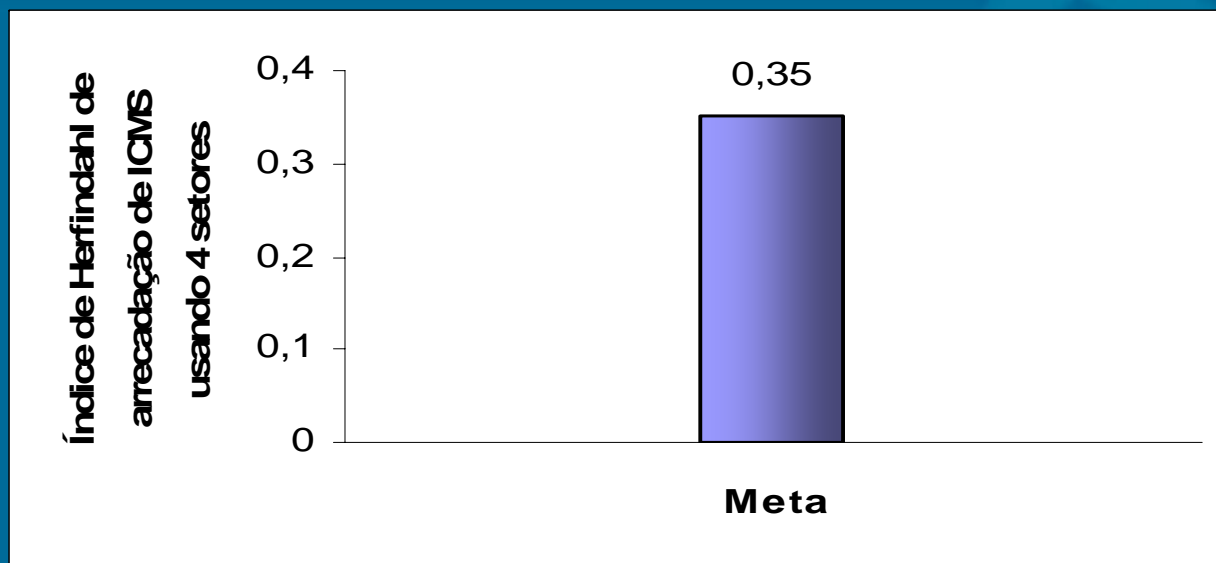

Negócios e Inovação

Secretaria da Fazenda - SEFAZ

3. Percentual de registros empresariais no CGF (Cadastro Geral da Fazenda) concluídos em 72 horas.

- **Meta 2010:** $\geq 29\%$
- **Posição em 31/05:** 30,37%
- **Posição em 31/05 em relação à meta:** 

Negócios e Inovação

Secretaria da Fazenda - SEFAZ

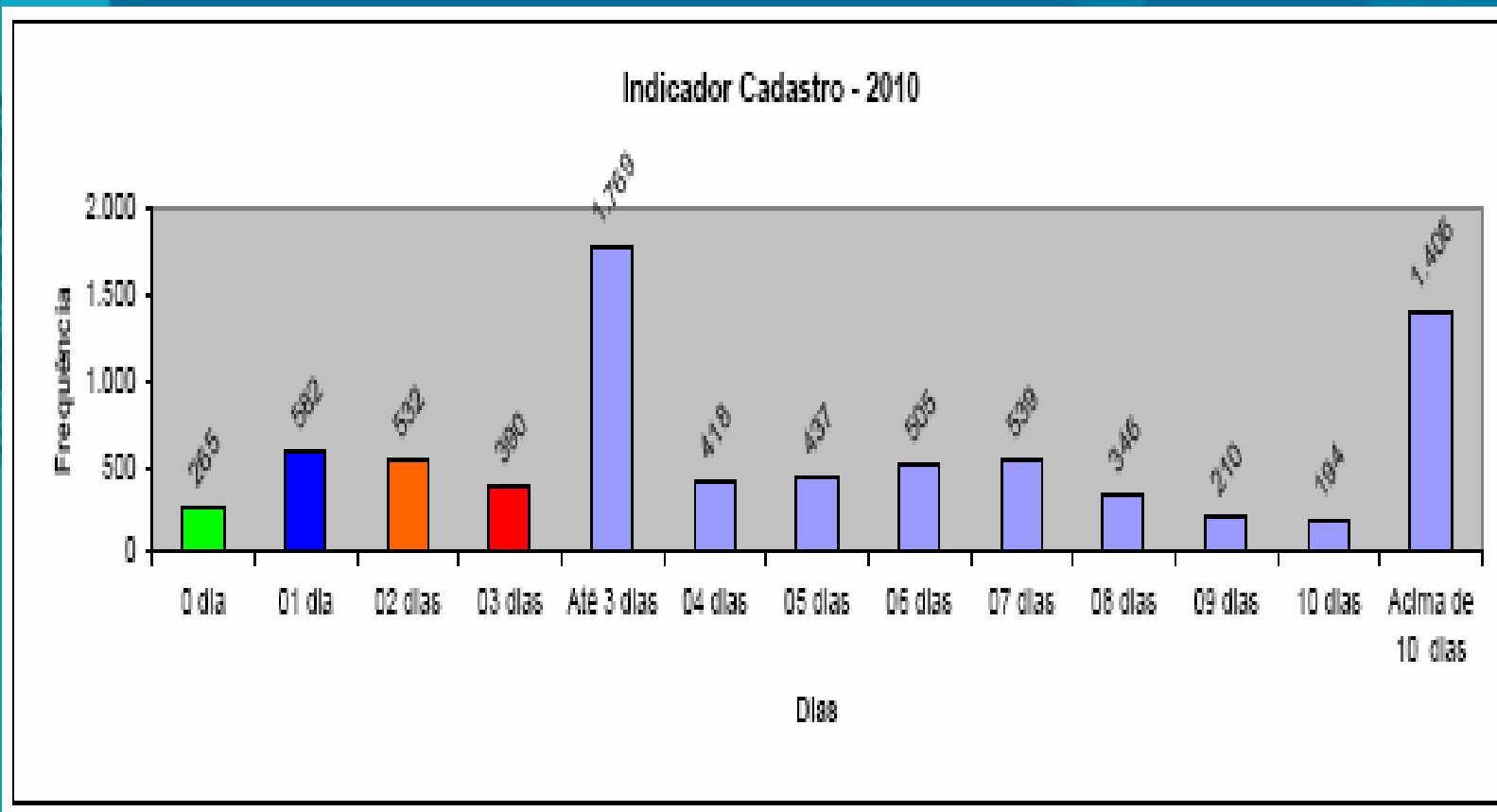

OPERAÇÃO Swap II

INDICADOR SECUNDÁRIO

Gestão do Setor Público

Secretaria da Fazenda - SEFAZ

4. Implementação da reforma da gestão financeira (com base no diagnóstico do PEFA).

- **Posição em 31/05 em relação à meta:**
- **O Protocolo do Indicador ainda não foi elaborado.**
- **Ofício enviado pelo IPECE em 13/05/10 solicitando definição da SEFAZ**

OPERAÇÃO Swap II

PROJETO DE ASSISTÊNCIA TÉCNICA

5. Financiamento de recomendações apresentadas em diagnóstico sobre implantação do PEFA no Estado.

- **Responsável: José Carlos**
- **Categoria de Licitação: Empresa de Consultoria**
- **Valor: US\$ 300 mil**
- **Método de Aquisição: SBQC**
- **Revisão Prévia/Posterior: Prévia**
- **Início/Término: Novembro de 2009 – Setembro de 2010**
- **Estágio Previsto: Preparar lista curta**
- **Estágio Atual: Entregue a 1ª versão do TOR à UGP em 31/05/10.**
- **Sinalização em relação ao Plano de Licitação:**

OPERAÇÃO Swap II

SEPLAG

OPERAÇÃO Swap II

INDICADORES PRIMÁRIOS

Gestão do Setor Público

Secretaria de Planejamento e Gestão - SEPLAG

6. Número de Secretarias Setoriais com Relatórios Anuais de Desempenho Validados pela SEPLAG e pelo COGERF e Colocados na Página Eletrônica da SEPLAG.

- **Meta 2010:** 11
- **Posição em 31/05:** Realizada pelas secretarias a revisão das matrizes setoriais, considerando os indicadores de resultados, de produtos e a definição das metas 2010 dos indicadores de produtos.
- **Posição em 31/05 em relação à meta:** 
- **Perspectiva de Cumprimento:** A perspectiva é de cumprimento do indicador para 2010.

7. Número de “Relatórios Produto- Resultado” (RPR) validados pelo COGERF e colocados na página eletrônica da SEPLAG.

- **Meta 2010:** 5
- **Posição em 31/05:** Aguardando recebimento das propostas.
- **Posição em 31/05 em relação à meta:** 
- **Perspectiva de Cumprimento:** A perspectiva é de cumprimento do indicador.

OPERAÇÃO Swap II

INDICADORES SECUNDÁRIOS

Gestão do Setor Público

Secretaria do Planejamento e Gestão - SEPLAG

8. **Informações sobre GPR refletidas na apresentação do orçamento anual e no Discurso anual do Governador na Assembléia.**
 - **Meta 2010: 2**
 - **Posição em 31/05: A elaboração dos documentos se dá no segundo semestre.**
 - **Posição em 31/05 em relação à meta:** 
 - **Perspectiva de cumprimento: A perspectiva é de cumprimento do indicador.**
 - **Plano de ação: Inclusão de anexo, no Orçamento, c/ posição atualizada dos indicadores estratégicos setoriais; inclusão no pronunciamento do Governador, do desempenho anual dos indicadores de Governo (Mensagem à Assembléia Legislativa – sessão de abertura)**

Gestão do Setor Público

Secretaria do Planejamento e Gestão - SEPLAG

9. Cruzamento dos cadastros de pensões com bancos de dados federais para identificar irregularidades.

- **Meta 2010:** 0-3 meses
- **Posição em 31/05:** 1,81 meses
- **Posição em 31/05 em relação à meta:** 

OPERAÇÃO Swap II

**PROJETOS DE ASSISTÊNCIA
TÉCNICA**

10. Suporte para disseminação do modelo de Gestão por Resultados.

- **Responsável: Fátima Falcão**
- **Categoria de Licitação: Empresa de Consultoria**
- **Valor: US\$ 200 mil**
- **Método de Aquisição: SBQC**
- **Revisão Prévia/Posterior: Prévia**
- **Início/Término: Julho de 2009 – Abril de 2011**
- **Estágio Previsto: Abertura pública das propostas**
- **Estágio Atual: Elaborando SDP**
- **Sinalização em relação ao Plano de Licitação:**

11. Modernização do Processo de Compensação Financeira Previdenciária no Estado do Ceará

- Responsável: Sérgio Lage e Fernanda Salles
- Categoria de Licitação: Serviços de não consultoria
- Valor: US\$ 100 mil
- Método de Aquisição: Shopping
- Revisão Prévia/Posterior: Prévia
- Início/Término: Julho de 2009 – Abril de 2012
- Estágio Previsto: Elaboração do relatório de julgamento das propostas
- Estágio Atual: Enviado relatório de avaliação (julgamento) das propostas e minuta do contrato para não objeção
- Sinalização em relação ao Plano de Licitação: ██████████

12. Capacitação de servidores envolvidos nos processos de compras.

Responsável: Soraya e Ana Portela

Categoria de Licitação: Empresas de Consultoria

Valor: US\$ 200 mil

Método de Aquisição: SBQC

Revisão Prévia/Posterior: Prévia

Início/Término: Julho de 2009 – Dezembro de 2011

Estágio Previsto: Publicação da MI

Estágio Atual: Elaborando modificações no TOR solicitadas pelo BM.

Sinalização em relação ao Plano de Licitação:

Valor alterado com transferência de US\$60 mil para o projeto de custos recorrentes.

13. Realização de ampla campanha de divulgação do sistema de aquisição do Governo à sociedade em geral e às entidades representativas das empresas.

- **Responsável: Soraya e Ana Portela**
- **Categoria de Licitação: Serviços de não consultoria**
- **Valor: US\$ 30 mil**
- **Método de Aquisição: Shopping**
- **Revisão Prévia/Posterior: Posterior**
- **Início/Término: Outubro de 2009 – Dezembro de 2011**
- **Estágio Previsto: Avaliação das propostas**
- **Estágio Atual: Elaborando edital**
- **Sinalização em relação ao Plano de Licitação:**

14. Implantação de Centros de Custos, Controle dos Gastos Recorrentes e Expansão da Ação Governamental no Estado do Ceará.

- **Responsável: Carlos Eduardo**
- **Categoria de Licitação: Consultoria Individual**
- **Valor: US\$ 120 mil**
- **Método de Aquisição: Seção V – Diretrizes de Consultoria**
- **Revisão Prévia/Posterior: Posterior**
- **Início/Término: Novembro de 2009 – Dezembro de 2010**
- **Estágio Previsto: Avaliação curricular pelo comitê**
- **Estágio Atual: Aguardando não objeção do BM ao TOR**
- **Sinalização em relação ao Plano de Licitação:**

15. Desenvolvimento de solução informatizada para Monitoramento da Cooperação Técnico – Financeira do Estado do Ceará.

- **Responsável: Mário Fracalossi**
- **Categoria de Licitação: Empresa de Consultoria**
- **Valor: US\$ 90 mil**
- **Método de Aquisição: SQC**
- **Revisão Prévia/Posterior: Prévia**
- **Início/Término: Outubro de 2009 – Maio de 2011**
- **Estágio Previsto: Preparação e envio de convite às empresas da lista curta**
- **Estágio Atual: Elaborando SDP/Convite**
- **Sinalização em relação ao Plano de Licitação:**

OPERAÇÃO Swap II

SEDUC

OPERAÇÃO Swap II

INDICADORES PRIMÁRIOS

Educação

Secretaria da Educação - SEDUC

16. Resultados das avaliações externas dos alunos do 2º, 5º, 9º e 12º anos processados e publicizados em nível de cada escola pública do Estado, juntamente com o relatório de melhores práticas.

- **Meta 2010:** $\geq 90\%$
- **Posição em 31/05:** -
- **Posição em 31/05 em relação à meta:** 

Educação

Secretaria da Educação - SEDUC

17. Percentual de municípios do Estado do Ceará com gerente designado para o programa de alfabetização de crianças: “Alfabetização na Idade Certa”.

- **Meta 2010:** 75%
- **Posição em 31/05:** 100%
- **Posição em 31/05 em relação à meta:** 
- **Justificativa:** Continuam designados para o PAIC 184 gerentes e dois auxiliares por município.
- **Perspectiva de Cumprimento:** Meta cumprida.

Educação

Secretaria da Educação - SEDUC

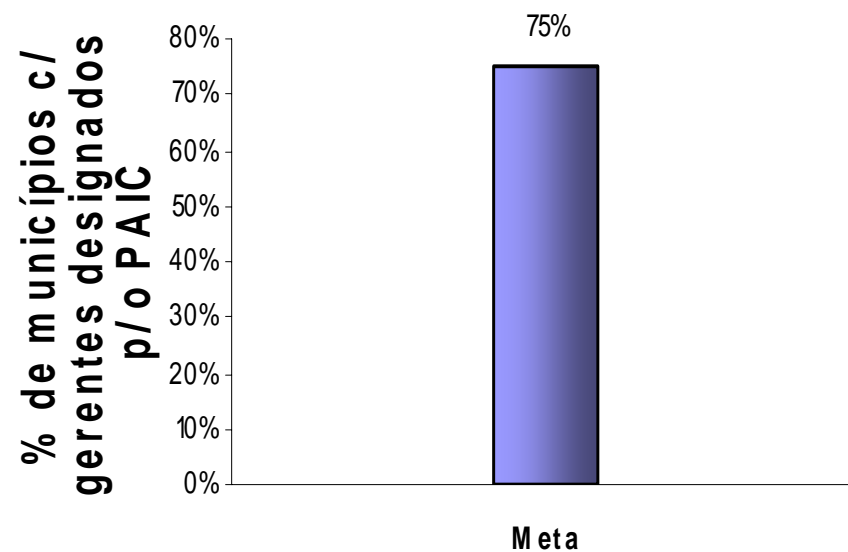
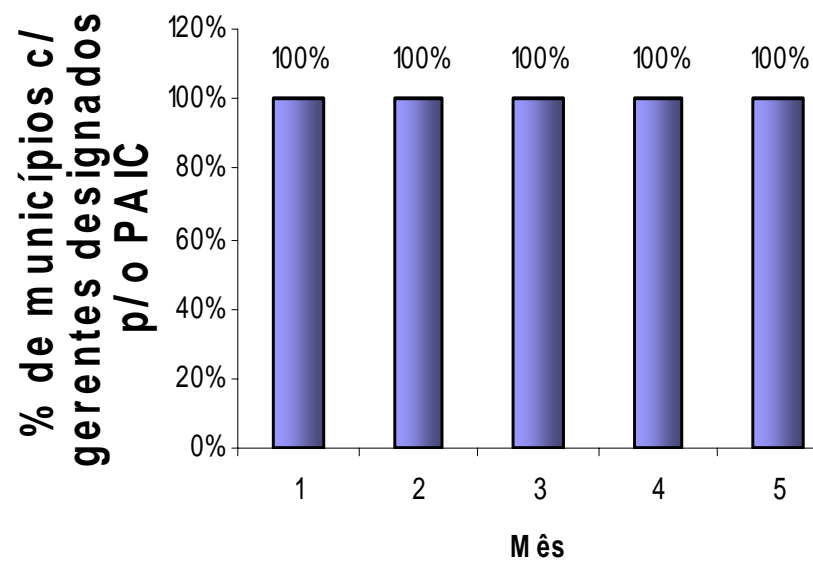

Educação

Secretaria da Educação - SEDUC

18. Percentual de municípios do Estado do Ceará com material didático para o programa “Alfabetização na Idade Certa” entregue às escolas.

- **Meta 2010:** $\geq 75\%$
- **Posição em 31/05:** 100%
- **Posição em 31/05 em relação à meta:** 
- **Justificativa:** O material foi distribuído para todas as escolas beneficiárias do programa.
- **Perspectiva de Cumprimento:** A meta será cumprida.

Educação

Secretaria da Educação - SEDUC

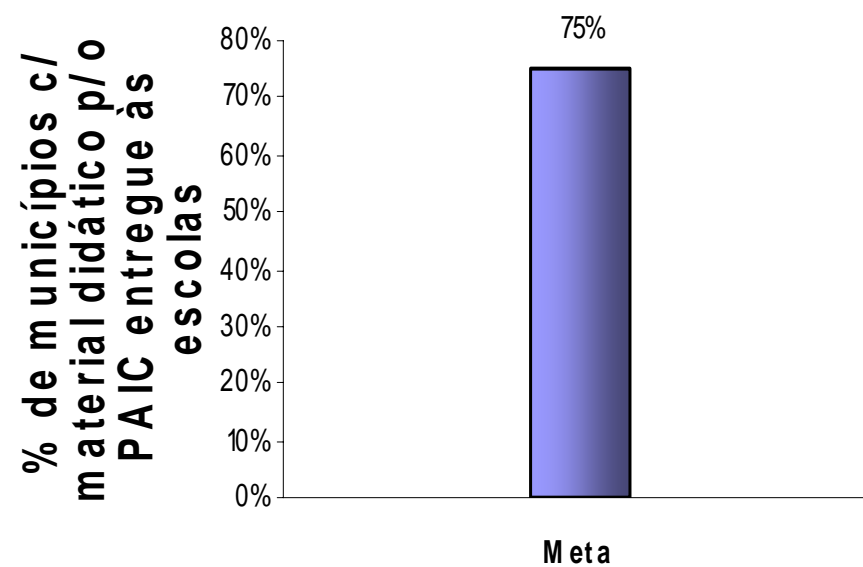
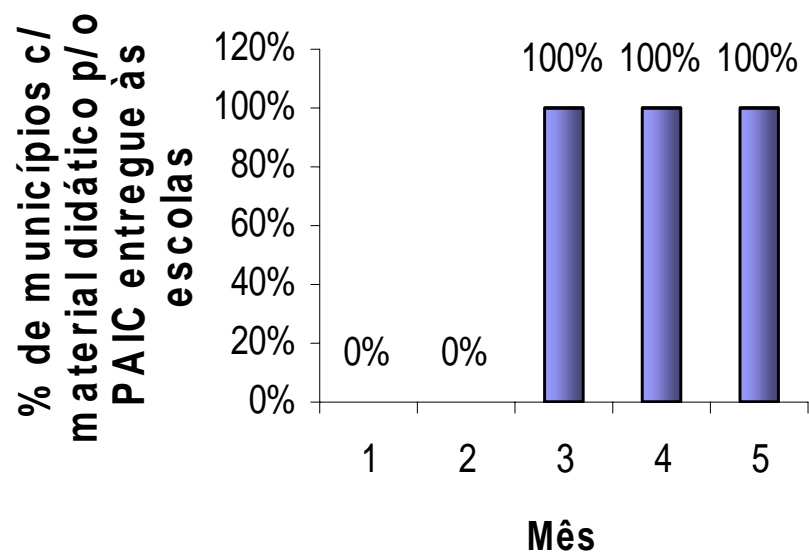

Educação

Secretaria da Educação - SEDUC

19. Percentual de gerentes do programa “Alfabetização na Idade Certa” remunerados pelo Estado.

- **Meta 2010:** 50%
- **Posição em 31/05:** 100%
- **Posição em 31/05 em relação à meta:** 
- **Justificativa:** A ajuda financeira aos gerentes é uma forma de incentivo ao bom desenvolvimento do Programa.
- **Plano de Ação:** Elaboração das folhas de pagamento mensais como base para que a FUNCAP deposite o recurso na conta de cada gerente. Os gerentes vêm sendo pagos normalmente.

Educação

Secretaria da Educação - SEDUC

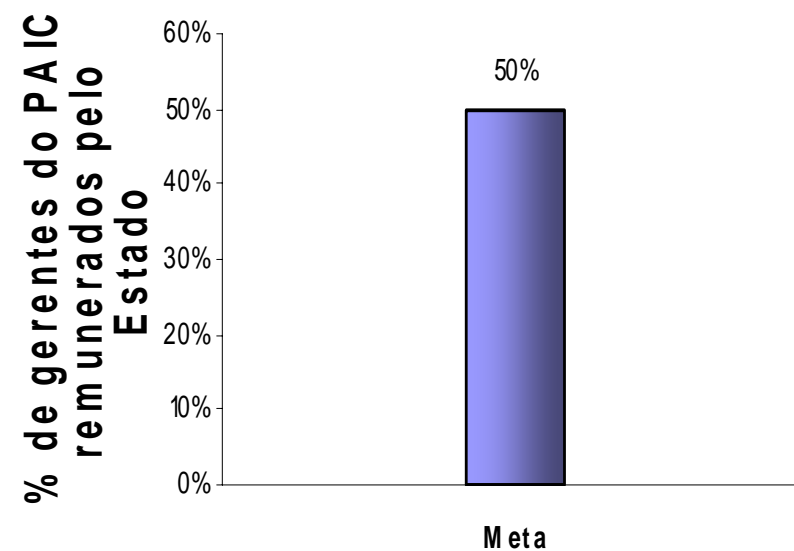
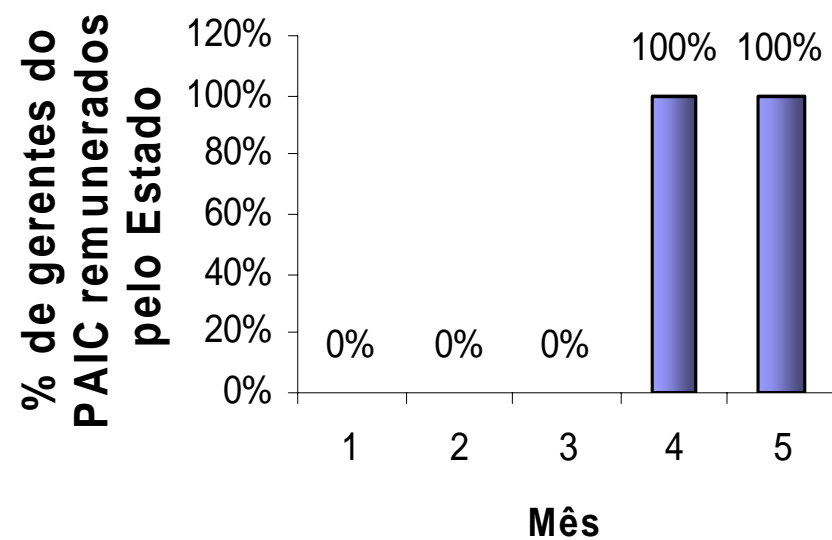

OPERAÇÃO Swap II

INDICADORES SECUNDÁRIOS

Educação

Secretaria de Educação - SEDUC

20. Obtenção da alfabetização na 2ª série.

- **Meta 2010:** 68%
- **Posição em 31/05:** -
- **Posição em relação à meta:** 

OPERAÇÃO Swap II

**PROJETOS DE ASSISTÊNCIA
TÉCNICA**

21. Avaliação do Programa E-Jovem.

- **Responsável: Eneida Machado**
- **Categoria de Licitação: Empresa de Consultoria**
- **Valor: US\$ 70 mil**
- **Método de Aquisição: SQC**
- **Revisão Prévia/Posterior: Posterior**
- **Início/Término: Agosto de 2009 – Abril de 2010**
- **Estágio Previsto: Término do contrato em abril de 2010.**
- **Estágio Atual: Finalização da prestação de serviços**
- **Sinalização em relação ao Plano de Licitação:**

22. Análise do uso dos resultados dos exames a partir dos planos escolares e dos programas municipais e suas estratégias de efetivação (uma em 2009 e uma em 2011).

- **Responsável: Eneida Machado**
- **Categoria de Licitação: Empresa de Consultoria**
- **Valor: US\$ 70 mil**
- **Método de Aquisição: SQC**
- **Revisão Prévia/Posterior: Posterior**
- **Início/Término: Julho de 2009 a novembro de 2010**
- **Estágio Previsto: Término do contrato em abril de 2010**
- **Estágio Atual: Finalização da prestação de serviços**
- **Sinalização em relação ao Plano de Licitação:**

OPERAÇÃO Swap II

SESA

OPERAÇÃO Swap II

INDICADORES PRIMÁRIOS

Saúde

Secretaria da Saúde - SESA

23. Percentual de Equipes de PSF/AB classificadas no sistema de classificação de qualidade do AMQ.

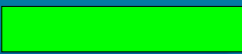
- Meta 2010: 25%
- Posição em 31/05: 17,7%
- Posição em 31/05 em relação à meta: 
- Justificativa: A SESA realizou a capacitação de 12 profissionais enfermeiros indicados pelos gestores municipais p/ exercerem a função de técnico articulador para a AMQ junto as CRES de Fortaleza, Caucaia, Baturité, Itapipoca, Russas, Sobral, Tianguá, Tauá, Crateús, Iguatu, Crato, Juazeiro do Norte e Cascavel. Após a capacitação foi elaborado plano de trabalho para cada Articulador, que está sendo monitorado pela equipe do Núcleo de Atenção Primária da SESA.

Saúde

Secretaria da Saúde - SESA

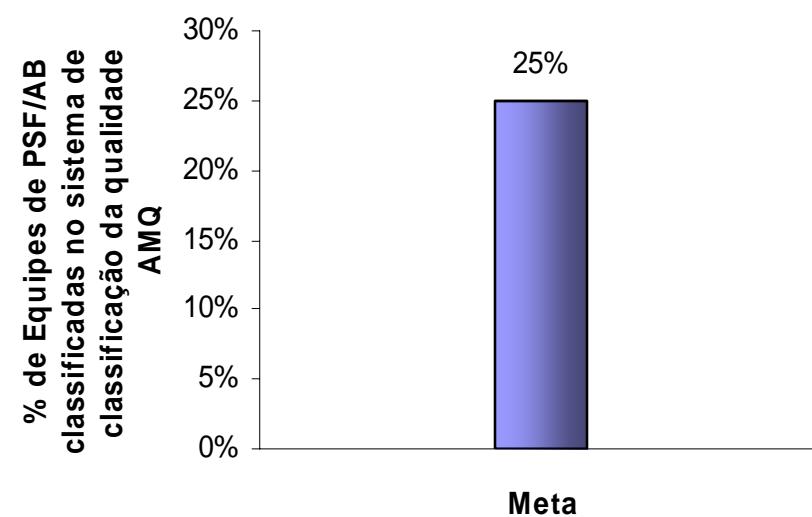
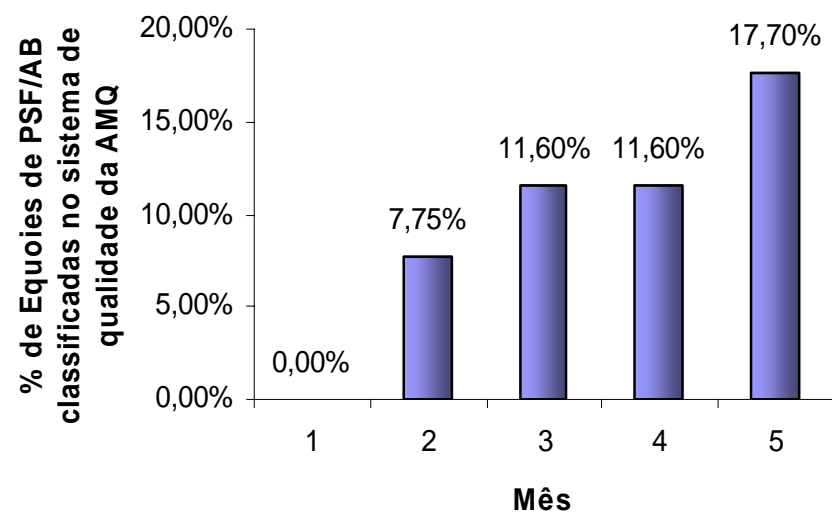

24. Percentual de Equipes de PSF/AB classificadas num ano anterior que melhoram sua classificação de qualidade do AMQ.

- **Meta 2010:** 25%
- **Posição em 31/05:** -
- **Posição em 31/05 em relação à meta:** 
- **Justificativa:** O resultado será analisado no encerramento do exercício de 2010.

25. Número de hospitais públicos e particulares no Estado licenciados de acordo com a Lei nº. 6.437/1977.

- **Meta 2010:** 10
- **Posição em 31/05:** 13
- **Posição em 31/05 em relação à meta:** 

Saúde

Secretaria da Saúde - SESA

26. Nº de hospitais públicos e particulares no Estado (hospitais pólo) com sistemas padronizados de contabilidade de custos e que remetem relatórios anuais de custos à SESA.

■ **Meta 2010: 15**

■ **Posição em 31/05: 0**

■ **Posição em 31/05 em relação à meta:** 

■ **Justificativa: Foi assinado o contrato de consultoria individual para a validação do método de apuração de custos.**

OPERAÇÃO Swap II

INDICADORES SECUNDÁRIOS

27. População atendida pelas visitas das Equipes da Saúde da Família.

- **Meta 2010:** 6.394.791
- **Posição em 31/05:** 6.480.398
- **Posição em 31/05 em relação à meta:** 

28. Relatórios semestrais do “Grupo da Água” para combater a diarreia infantil que leva à internação.

- **Meta 2010:** 2
- **Posição em 31/05:** 0
- **Posição em 31/05 em relação à meta:** 

Saúde

Secretaria da Saúde - SESA

29. Coleta sistemática e relato do peso/altura dos bebês.

- **Meta 2010:** 60%
- **Posição em 31/05:** 76,1%
- **Posição em 31/05 em relação à meta:** 

OPERAÇÃO Swap II

**PROJETOS DE ASSISTÊNCIA
TÉCNICA**

30. Apoio à implantação e expansão do sistema AMQ junto às unidades do PSF - Sistema de Informação de AMQ.

- Responsável: Vera Coelho e Imaculada Fonseca
- Categoria de Licitação: Empresa de Consultoria
- Valor: US\$ 40 mil
- Método de Aquisição: SQC
- Revisão Prévia/Posterior: Posterior
- Início/Término: Junho de 2009 – Abril de 2011
- Estágio Previsto: Abertura pública das propostas
- Estágio Atual: Em 19/05, o BM enviou a não objeção para continuação do processo licitatório com duas propostas
- Sinalização em relação ao Plano de Licitação: ██████████

31. Apoio para implantação de sistemas de custos nos hospitais-pólo – Desenho e implantação do software de custeio por absorção.

- **Responsável: Vera Coelho e Helena Lima**
- **Categoria de Licitação: Empresa de Consultoria**
- **Valor: US\$ 30 mil**
- **Método de Aquisição: SBQC**
- **Revisão Prévia/Posterior: Posterior**
- **Início/Término: Abril de 2010 – Setembro de 2011**
- **Estágio Previsto: Publicação da MI**
- **Estágio Atual: Em 21/05 o TOR foi reenviado para não objeção**
- **Sinalização em relação ao Plano de Licitação:**

32. Apoio para implantação de sistemas de custos nos hospitais-pólo – Estratégia de capacitação e disseminação do uso do software.

- **Responsável: Vera Coelho e Helena Lima**
- **Categoria de Licitação: Empresa de Consultoria**
- **Valor: US\$ 90 mil**
- **Método de Aquisição: SQC**
- **Revisão Prévia/Posterior: Posterior**
- **Início/Término: Abril de 2010 – Agosto de 2011**
- **Estágio Previsto: Publicação da MI**
- **Estágio Atual: O TOR foi reenviado para não objeção em 21/05**
- **Sinalização em relação ao Plano de Licitação:**

33. Apoio para implantação de sistemas de custos nos hospitais pólo – Validação da Metodologia.

- **Responsável: Vera Coelho e Helena Lima**
- **Categoria de Licitação: Consultoria Individual**
- **Valor: US\$ 30 mil**
- **Método de Aquisição: Seção V – Diretrizes de Consultoria**
- **Revisão Prévia/Posterior: Posterior**
- **Início/Término: Junho de 2009 – Julho de 2010**
- **Estágio Previsto: Não objeção do BM ao contrato**
- **Estágio Atual: Em 12/05 foi realizada reunião de negociação para contratação do consultor individual**
- **Sinalização em relação ao Plano de Licitação:**

34. Apoio para implantação de sistemas de custos nos hospitais pólo – Definições e ajustes no modelo de absorção.

- **Responsável: Vera Coelho e Helena Lima**
- **Categoria de Licitação: Consultoria Individual**
- **Valor: US\$ 50 mil**
- **Método de Aquisição: Seção V - Diretrizes de Consultoria**
- **Revisão Prévia/Posterior: Posterior**
- **Início/Término: Abril de 2010 – Setembro de 2011**
- **Estágio Previsto: Elaboração do TOR**
- **Estágio Atual: Em 21/05 o TOR foi reenviado para não objeção**
- **Sinalização em relação ao Plano de Licitação: ██████████**

35. Apoio à implantação e expansão do sistema AMQ junto às unidades do PSF - Compra de equipamentos de informática para habilitar as CRES.

- **Responsável: Vera Coelho e Imaculada Fonseca**
- **Categoria de Licitação: Bens**
- **Valor: US\$ 160 mil**
- **Método de Aquisição: Pregão**
- **Revisão Prévia/Posterior: Posterior**
- **Início/Término: Março de 2010 – Dezembro de 2010**
- **Estágio Previsto: Publicação do edital**
- **Estágio Atual: Aguardando a elaboração da especificação técnica (TOR)**
- **Sinalização em relação ao Plano de Licitação:**

36. Apoio para implantação de sistemas de custos nos hospitais-pólo – Aquisição de equipamentos de computação e informação.

- **Responsável: Vera Coelho e Helena Lima**
- **Categoria de Licitação: Bens**
- **Valor: US\$ 600 mil**
- **Método de Aquisição: Pregão**
- **Revisão Prévia/Posterior: Posterior (a confirmar)**
- **Início/Término: Março de 2010 – Dezembro de 2010**
- **Estágio Previsto: Publicação do edital**
- **Estágio Atual: Elaborando especificação técnica (TOR)**
- **Sinalização em relação ao Plano de Licitação:**

OPERAÇÃO Swap II

COGERH

OPERAÇÃO Swap II

INDICADOR PRIMÁRIO

Água e Saneamento

Secretaria de Recursos Hídricos - SRH

37. Percentual de faturamento da Água Bruta distribuída a usuários industriais, agrícolas e de aquicultura.

- **Meta 2010:** $\geq 27\%$
- **Posição em 31/05:** 28%
- **Posição em 31/05 em relação à meta:** 
- **Justificativa:** Durante o 1º semestre, a estimativa de captação é relativamente baixa (denominador). Por isso, o indicador no primeiro semestre é sempre muito favorável. Apenas no 2º semestre, quando a estimativa de consumo aumenta, é possível ter uma melhor sinalização do indicador. Decreto nº 30.159 publicado no DOE.
- **Perspectiva de Cumprimento:** Alta

Água e Saneamento

Secretaria de Recursos Hídricos - SRH

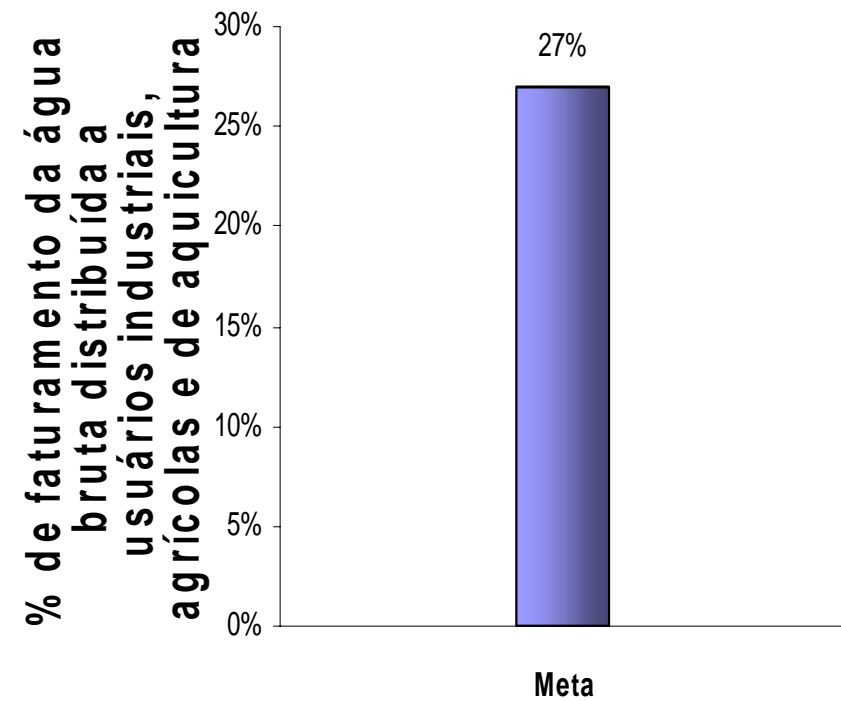
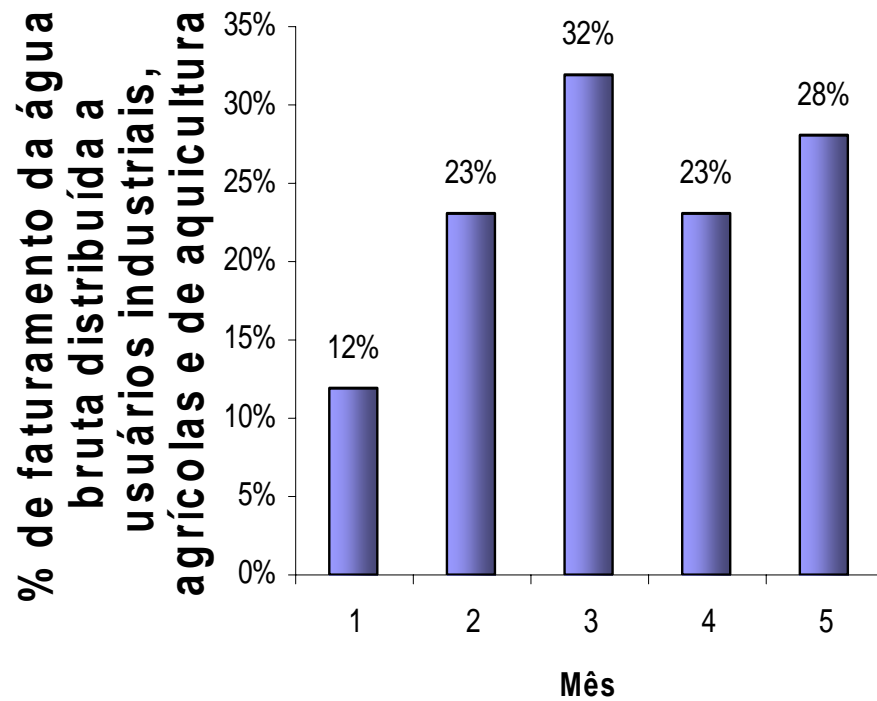

OPERAÇÃO Swap II

CAGECE

OPERAÇÃO Swap II

INDICADORES PRIMÁRIOS

Água e Saneamento

Companhia de Água e Esgoto do Ceará - CAGECE

38. Número de ligações urbanas de água.

- **Meta 2010:** 198.708
- **Posição em 31/05:**
- **Posição em 31/05 em relação à meta:** 
- **Justificativa:** De 2007 a abril de 2010 foram executadas 218.010 ligações domiciliares de água.
- **Perspectiva de Cumprimento:** Meta cumprida.

Água e Saneamento

Companhia de Água e Esgoto do Ceará - CAGECE

39. Número de ligações de esgotos.

- **Meta 2010:** 88.717
- **Posição em 31/05:**
- **Posição em 31/05 em relação à meta:** 
- **Justificativa:** De 2007 a abril de 2010 foram executadas 102.255 ligações domiciliares de esgoto.
- **Perspectiva de Cumprimento:** Meta cumprida.

Água e Saneamento

Companhia de Água e Esgoto do Ceará - CAGECE

40. Percentual de Perda de Água.

- **Meta 2010:** 27%
- **Posição em 31/05:**
- **Posição em 31/05 em relação à meta:** 
- **Justificativa:** De 2007 a março de 2010 o percentual de perda de água foi de 25,76%.
- **Perspectiva de Cumprimento:** Meta cumprida

* Dados de março/2010.

OPERAÇÃO Swap II

INDICADOR SECUNDÁRIO

Água & Saneamento

Companhia de Água e Esgoto - CAGECE

41. Margem do EBTIDA da CAGECE.

- **Meta 2010:** 28,5%
- **Posição em 31/05:**
- **Posição em 31/05 em relação à meta:** 

* Resultado do 1º bimestre de 2010.

OPERAÇÃO Swap II

ETICE

OPERAÇÃO Swap II

INDICADOR PRIMÁRIO

Negócios e Inovação

Empresa de Tecnologia da Informação - ETICE

42. Número da população urbana total dos principais centros municipais com acesso a serviço de Internet banda larga.

- **Meta 2010:** 3.311.300
- **Posição em 31/05:** 3.476.775
- **Posição em 31/05 em relação à meta:** 
- **Justificativa:** A partir do Cinturão Digital, o GoC estenderá a rede banda larga aos municípios.
- **Perspectiva de Cumprimento:** Meta cumprida.

Negócios e Inovação

Empresa de Tecnologia da Informação - ETICE

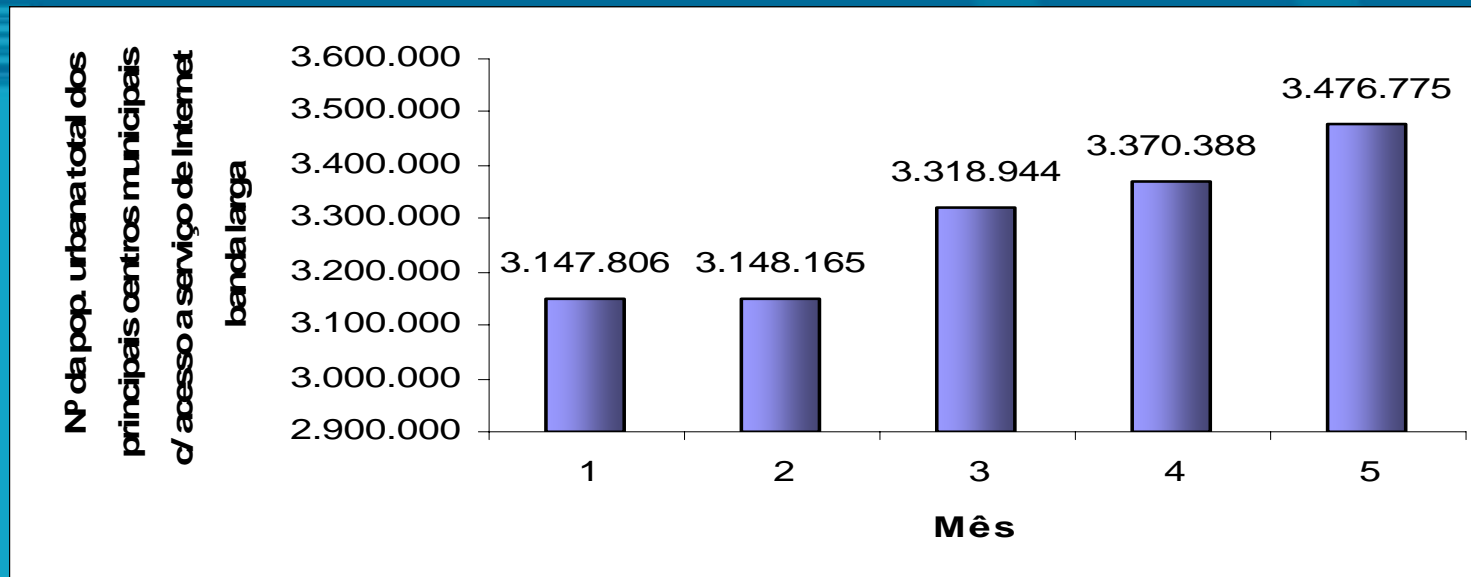
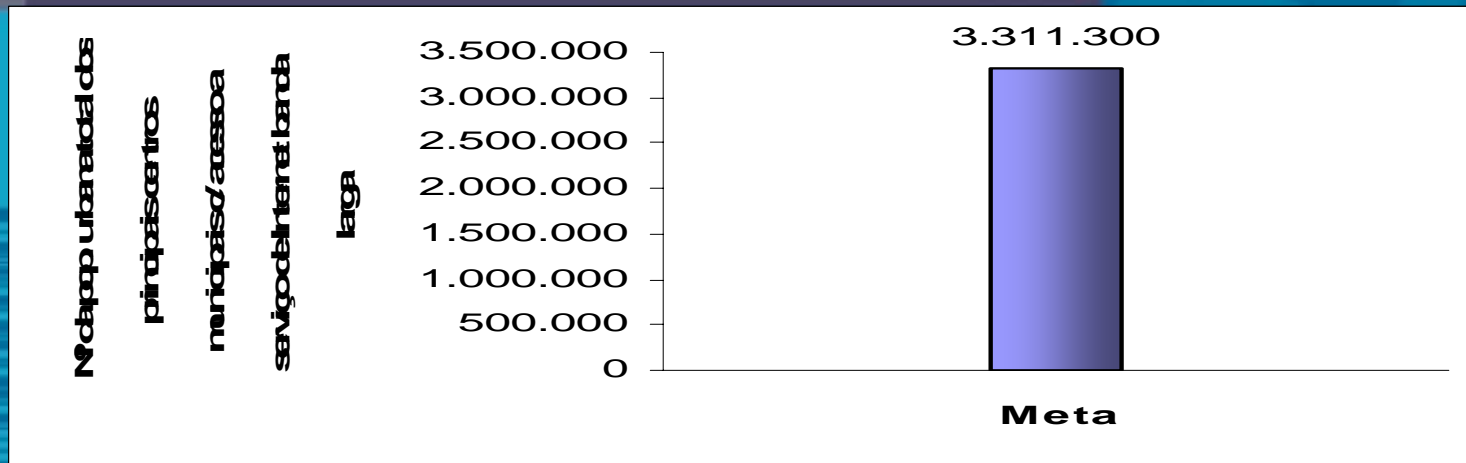

OPERAÇÃO Swap II

INDICADOR SECUNDÁRIO

43. Implementação do S2GPR (integração da plataforma de banco de dados do GPR do governo com os sistemas).

- Meta 2010: 2
- Posição em 31/05: Encontram-se em processo de desenvolvimento os dois sistemas componentes do S2GPR que deverão estar em funcionamento em 2010: Contabilidade e Compras – Pregão Eletrônico.
- Posição em 31/05 em relação à meta: 

OPERAÇÃO Swap II

PGE

OPERAÇÃO Swap II

INDICADOR SECUNDÁRIO

Gestão do Setor Público

Procuradoria Geral do Estado - PGE

44. Implementação das recomendações sobre reforma das licitações (com base no diagnóstico dos Indicadores do OECD).

- **Meta 2010:** 37
- **Posição em 31/05:** -
- **Posição em relação à meta:** 

OPERAÇÃO Swap II

PROJETO DE ASSISTÊNCIA TÉCNICA

45. Apoio à implantação de ações relacionadas aos indicadores OECD – Contratação de empresa para capacitação nas áreas de licitação, administrativa e de auditoria preventiva.

- **Responsável: Tarso e Fernando Grangeiro**
- **Categoria de Licitação: Empresas de Consultoria**
- **Valor: US\$ 147 mil**
- **Método de Aquisição: SBQC**
- **Revisão Prévia/Posterior: Prévia**
- **Início/Término: Agosto de 2009 – Outubro de 2011**
- **Estágio Previsto: Elaboração da SDP**
- **Estágio Atual: Reenviado TOR revisado pela setorial em 20/05/10**
- **Sinalização em relação ao Plano de Licitação:**

46. Apoio à implantação de ações relacionadas aos indicadores OECD – Congresso para capacitação nas áreas de licitação, administrativa e de auditoria preventiva.

- **Responsável: Tarso e Fernando Grangeiro**
- **Categoria de Licitação: Empresas de Não Consultoria**
- **Valor: US\$ 53 mil**
- **Método de Aquisição: Shopping**
- **Revisão Prévia/Posterior: Prévia**
- **Início/Término: Janeiro de 2010 – Agosto de 2011**
- **Estágio Previsto: Não objeção do BM à avaliação do comitê**
- **Estágio Atual: Aguardando resposta do BM para elaboração de um novo TOR (modalidade consultoria individual).**
- **Sinalização em relação ao Plano de Licitação:**

OPERAÇÃO Swap II

ARCE

OPERAÇÃO Swap II

INDICADOR SECUNDÁRIO

Água & Saneamento

Agência Reguladora do Ceará - ARCE

47. Índice de conformidade da qualidade da água distribuída pela CAGECE (pela ARCE).

- Meta 2010: 70%
- Posição em 31/05: 26,30%
- Posição em 31/05 em relação à meta: 
- Justificativa: 19 relatórios concluídos de jan. a maio/10, dos quais 14 constataram não-conformidade na qualidade da água.
- Perspectiva de cumprimento: A meta p/ 2010 não será cumprida.
- Plano de ação: A CAGECE, até o momento, não reformulou o Plano de Ação apresentado à ARCE, no intuito de atingir a meta fixada para 2011.

Água & Saneamento

Agência Reguladora do Ceará - ARCE

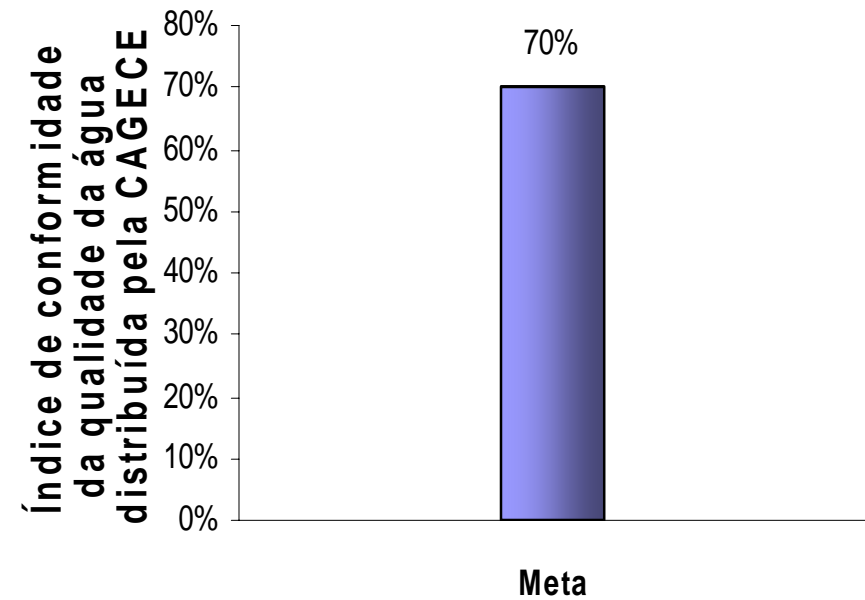
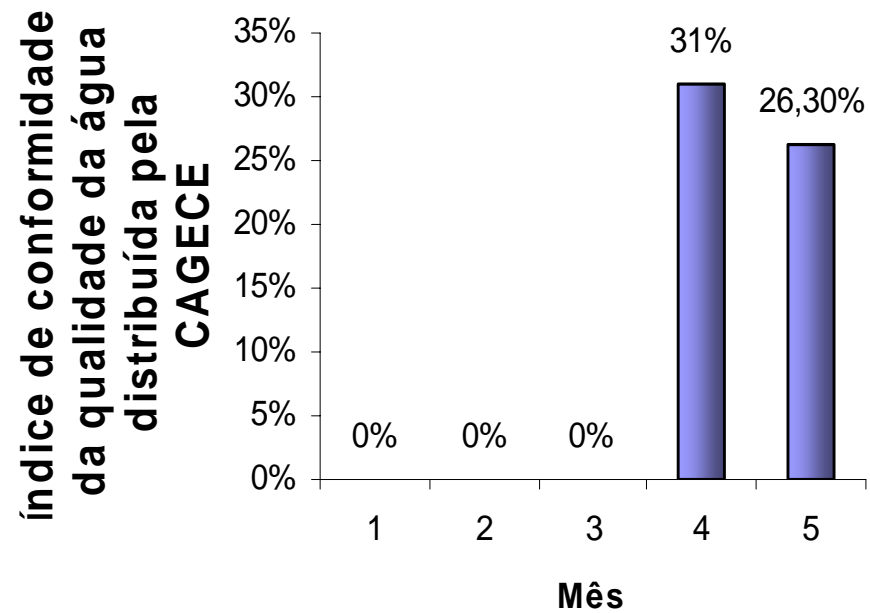

OPERAÇÃO Swap II

PROJETO DE ASSISTÊNCIA TÉCNICA

48. Elaboração de manual de indicadores de performance para o setor de saneamento.

- **Responsável: Alceu de Castro Galvão Júnior**
- **Categoria de Licitação: Empresas de Consultoria**
- **Valor: US\$ 70 mil**
- **Método de Aquisição: SQC**
- **Revisão Prévia/Posterior: Posterior**
- **Início/Término: Junho de 2009 – Dezembro de 2010**
- **Estágio Previsto: Preparar e enviar convite às empresas.**
- **Estágio Atual: Relatório de avaliação das propostas elaborado em 06/05/10. SDP lançada em 31/05/10.**
- **Sinalização em relação ao Plano de Licitação: ██████████**

OPERAÇÃO Swap II

SECITECE

OPERAÇÃO Swap II

INDICADOR SECUNDÁRIO

Negócios & Inovação

Secretaria da Ciência, Tecnologia e Educação Superior- SECITECE

49. Número de contratos de parceria e/ou prestação de serviços entre a NUTEC e firmas privadas (número de serviços tecnológicos realizados).

- **Meta 2010: 44.935**
- **Posição em 31/05: 19.539**
- **Posição em relação à meta:** 

Negócios & Inovação

Secretaria da Ciência, Tecnologia e Educação Superior- SECITECE

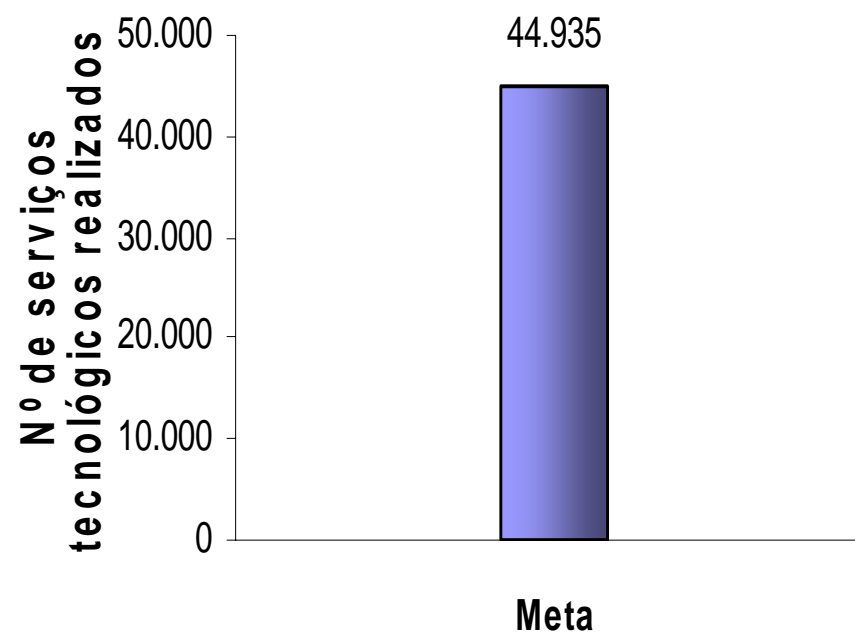
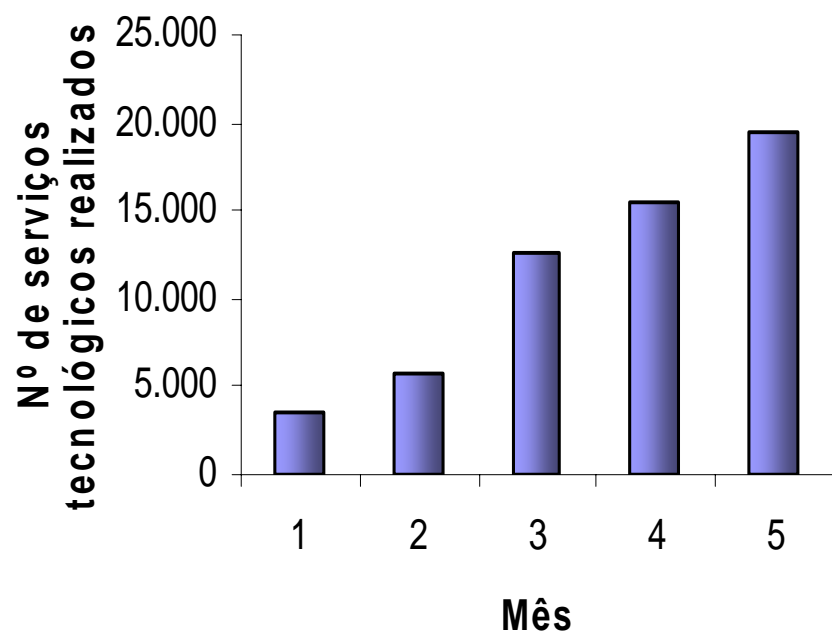

OPERAÇÃO Swap II

CONPAM

OPERAÇÃO Swap II

INDICADOR SECUNDÁRIO

Meio Ambiente

Conselho de Políticas e Gestão do Meio Ambiente - CONPAM

50. Redução do número médio de dias para emissão de licenças ambientais pelo Estado (percentual de licenças protocoladas na SEMACE no prazo de 60 dias).

- **Meta 2010: 10%**
- **Posição em 31/05: 8,46%***
- **Posição em 31/05 em relação à meta: **

***Dados de março a abril. O indicador é bimestral e calculado trimestralmente.**

Meio Ambiente

Conselho de Políticas e Gestão do Meio Ambiente - CONPAM

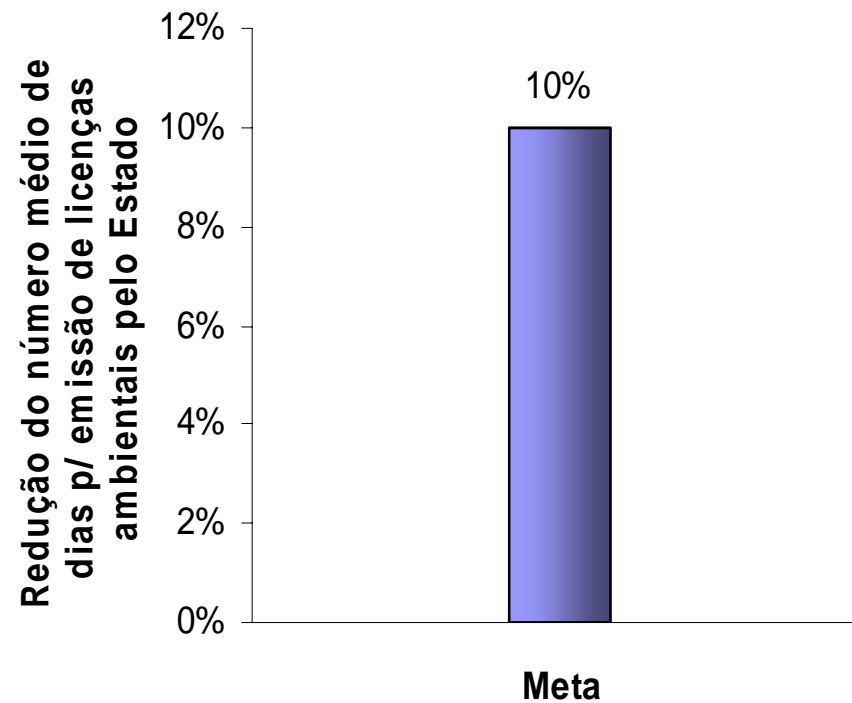
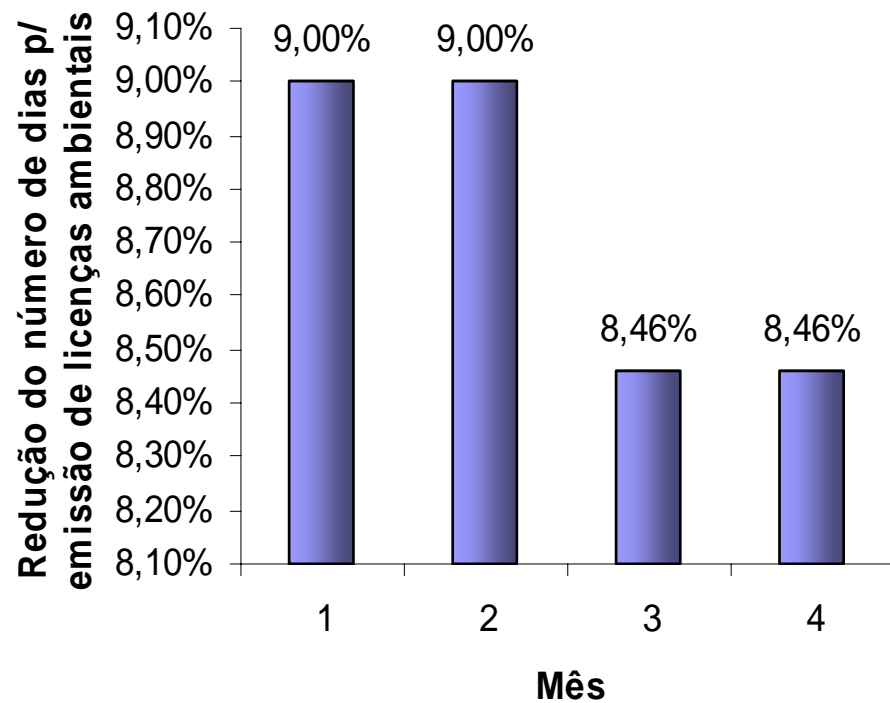

OPERAÇÃO Swap II

PROJETO DE ASSISTÊNCIA TÉCNICA

51. Fortalecimento da capacidade de coordenação de uma política estadual de meio ambiente.

- **Responsável: Maria Goretti de Castro e Maria Dias**
- **Categoria de Licitação: Empresa de Consultoria**
- **Valor: US\$ 40 mil**
- **Método de Aquisição: SQC**
- **Revisão Prévia/Posterior: Posterior**
- **Início/Término: Agosto de 2009 – Janeiro de 2011**
- **Estágio Previsto: Abertura pública das propostas**
- **Estágio Atual: Convite/SDP enviado às empresas da lista curta em 03/05/10.**
- **Sinalização em relação ao Plano de Licitação:**

OPERAÇÃO Swap II

CGE

OPERAÇÃO Swap II

**PROJETOS DE ASSISTÊNCIA
TÉCNICA**

52. Capacitação em processos de auditoria preventiva.

- **Responsável: Paulo Roberto**
- **Categoria de Licitação: Serviços de não consultoria**
- **Valor: US\$ 180 mil**
- **Método de Aquisição: Licitação Pública Nacional**
- **Revisão Prévia/Posterior: Prévia**
- **Início/Término: Outubro de 2009 – Outubro de 2010**
- **Estágio Previsto: Publicação do edital**
- **Estágio Atual: Edital enviado ao BM para não objeção em 20/05/10.**
- **Sinalização em relação ao Plano de Licitação:**

53. Aperfeiçoamento do Portal da Transparência do Governo do Estado do Ceará.

- **Responsável: Marconi Lemos**
- **Categoria de Licitação: Serviços de não consultoria**
- **Valor: US\$ 170 mil**
- **Método de Aquisição: Licitação Pública Nacional**
- **Revisão Prévia/Posterior: Prévia**
- **Início/Término: Novembro de 2009 – Dezembro de 2010**
- **Estágio Previsto: Publicação do edital**
- **Estágio Atual: Edital enviado ao BM em 20/05/10 para não objeção.**
- **Sinalização em relação ao Plano de Licitação:**

OPERAÇÃO Swap II

CIDADES

OPERAÇÃO Swap II

PROJETO DE ASSISTÊNCIA TÉCNICA

54. Avaliação de sistemas de abastecimento de água com problemas de qualidade.

- Responsável: Tércia Pinheiro
- Categoria de Licitação: Empresas de Consultoria
- Valor: US\$ 100 mil
- Método de Aquisição: SQC
- Revisão Prévia/Posterior: Posterior
- Início/Término: Dezembro de 2009 – Julho de 2011
- Estágio Previsto: Elaboração e publicação da MI
- Estágio Atual: Elaborando MI
- Sinalização em relação ao Plano de Licitação:

OPERAÇÃO Swap II

IPECE

OPERAÇÃO Swap II

**PROJETOS DE ASSISTÊNCIA
TÉCNICA**

55. Desenvolvimento de um framework para uma política integrada para a população indígena: consultoria

- **Responsável: Eveline Barbosa**
- **Categoria de Licitação: Consultores Individuais**
- **Valor: US\$ 33.8 mil**
- **Método de Aquisição: Seção V – Guidelines de consultoria**
- **Revisão Prévia/Posterior: Posterior**
- **Início/Término: Dezembro de 2009 – Outubro de 2010**
- **Estágio Previsto: Não objeção do BM ao contrato**
- **Estágio Atual: Elaboração do relatório de análise e avaliação curricular**
- **Sinalização em relação ao Plano de Licitação:**

56. Desenvolvimento de um framework para uma política integrada p/ a população indígena: evento c/ lideranças indígenas p/ apresentação dos livros didáticos/resultados da consultoria

- **Responsável: Eveline Barbosa**
- **Categoria de Licitação: Serviços de não consultoria**
- **Valor: US\$ 0.642 mil**
- **Método de Aquisição: Shopping**
- **Revisão Prévia/Posterior: Posterior**
- **Início/Término: Janeiro de 2010 – Março de 2011**
- **Estágio Previsto: Aguardando finalização do processo de contratação de consultores individuais.**
- **Estágio Atual: Aguardando finalização do processo de contratação de consultores individuais.**
- **Sinalização em relação ao Plano de Licitação:**

57. Desenvolvimento de um *framework* para uma política integrada para a população indígena: serviços gráficos para impressão de duas publicações dos livros didáticos.

- **Responsável: Eveline Barbosa**
- **Categoria de Licitação: Serviços de não consultoria**
- **Valor: US\$ 5.561 mil**
- **Método de Aquisição: Shopping**
- **Revisão Prévia/Posterior: Posterior**
- **Início/Término: Janeiro de 2010 – Janeiro de 2011**
- **Estágio Previsto: Aguardando finalização do processo de contratação de consultores individuais.**
- **Estágio Atual: Aguardando finalização do processo de contratação de consultores individuais.**
- **Sinalização em relação ao Plano de Licitação:**

**58. Suporte para funcionamento da UGP Projeto
SWAP II (Consultores).**

- **Responsável: Cristina Medeiros**
- **Categoria de Licitação: Consultores Individuais**
- **Valor: US\$ 165 mil**
- **Método de Aquisição: Seção V – Guidelines de consultoria**
- **Revisão Prévia/Posterior: Prévia**
- **Início/Término: Junho de 2009 – Junho de 2012**
- **Estágio Previsto: Prestação de serviços**
- **Estágio Atual: Consultores contratados e serviços sendo realizados**
- **Sinalização em relação ao Plano de Licitação: ██████████**

59. Elaboração de três Relatórios Produto-Resultado – RPR

- **Responsável: Leandro Oliveira**
- **Categoria de Licitação: Consultores Individuais**
- **Valor: US\$ 18,9 mil**
- **Método de Aquisição: Seção V – Guidelines de Consultoria**
- **Revisão Prévia/Posterior: Posterior**
- **Início/Término: Dezembro de 2009 – Maio de 2010**
- **Estágio Previsto: Término do contrato**
- **Estágio Atual: Produto final entregue**
- **Sinalização em relação ao Plano de Licitação: ██████████**

OPERAÇÃO Swap II

TCE

OPERAÇÃO Swap II

**PROJETOS DE ASSISTÊNCIA
TÉCNICA**

60. Fortalecimento Institucional do TCE - Contratação de empresas p/ ministrar cursos de capacitação p/ os servidores do TCE nas áreas de finanças públicas, contábil, estatística, dentre outros.

- **Responsável: Gyovana Adjafre**
- **Categoria de Licitação: Serviços de não consultoria**
- **Valor: US\$ 70 mil**
- **Método de Aquisição: Shopping**
- **Revisão Prévia/Posterior: Posterior**
- **Início/Término: Abril de 2010 – Janeiro de 2011**
- **Estágio Previsto: Não objeção do BM ao edital**
- **Estágio Atual: Elaborando especificação técnica (TOR)**
- **Sinalização em relação ao Plano de Licitação:**

61. Contratação de empresa para a realização de consultoria em auditoria de tecnologia da informação.

- **Responsável: Gyovana Adjafre**
- **Categoria de Licitação: Empresas de Consultoria**
- **Valor: US\$ 100 mil**
- **Método de Aquisição: SQC**
- **Revisão Prévia/Posterior: Posterior**
- **Início/Término: Novembro de 2009 – Janeiro de 2011**
- **Estágio Previsto: Recebimento das propostas**
- **Estágio Atual: Elaboração da MI**
- **Sinalização em relação ao Plano de Licitação:**

62. Contratação de empresa para realização de consultoria em auditoria contábil e análise das demonstrações contábeis.

- **Responsável: Gyovana Adjafre**
- **Categoria de Licitação: Empresas de Consultoria**
- **Valor: US\$ 100 mil**
- **Método de Aquisição: SQC**
- **Revisão Prévia/Posterior: Posterior**
- **Início/Término: Fevereiro de 2011 – Abril de 2012**
- **Estágio Previsto: -**
- **Estágio Atual: -**
- **Sinalização em relação ao Plano de Licitação:**

***TOR a ser elaborado com base nas novas regras contábeis.**

Contato com a UGP

- Os e-mails devem ser enviados para a UGP, com cópia para Eveline e Cristina.
- ✓ ugpswap@ipece.ce.gov.br
- ✓ eveline@ipece.ce.gov.br
- ✓ cristinamedeiros@ipece.ce.gov.br

OBRIGADA!

OPERAÇÃO
Swap II

The background is a solid blue color. On the right side, there is a faint, light blue graphic of a globe showing latitude and longitude lines. On the left side, there are several vertical bars of varying heights and shades of blue, some with horizontal lines, resembling a bar chart or data visualization.

Anexo 2

ATA DA 18ª REUNIÃO COGERF DE 2010

LOCAL: Casa Civil
DATA: 31.05.2010
INICIO: 14 horas

PARTICIPANTES:

Aloísio Carvalho – CGE
Arialdo Pinho - CASA CIVIL - Coordenador
Desirée Mota – SEPLAG -
Mauro Filho – SEFAZ -
Fernando Oliveira – PGE.

PAUTA:

- 01. Solicitação de limites financeiros para Projetos MAPP.**
 - 02. Solicitação de terceirizações – FUNCEME e DPGE.**
 - 03. Solicitação de aumento de limite de custeio de manutenção e custeio finalístico – SCIDADES, SDA e SESPORTE.**
 - 04. Análise das Instruções Normativas do COGERF nº 01 e 02/2010 – Limites e Contrapartida.**
 - 05. Solicitação de autorização para depósitos de contrapartida – SRH.**
 - 06. Proposta de calendário de reuniões de avaliação de desempenho para operação SWAP II.**
 - 07. Outros Assuntos**
-

DISCUSSÕES

- 01. Solicitação de limites financeiros para projetos MAPP** – Apresentaram pleitos os órgãos listados nos Anexos I e II desta Ata, encontrando-se também nesses anexos a decisão do Colegiado sobre os pleitos apresentados.
- 02. Solicitação de terceirizações** – FUNCEME e DPGE - Os pleitos apresentados encontram-se no Anexo V, desta Ata. No mesmo anexo consta a decisão do COGERF sobre cada proposta.
- 03. Solicitação de aumento de limite de custeio de manutenção e custeio finalístico** – SCIDADES, SDA e SESPORTE - No anexo III, desta Ata, consta a decisão do COGERF sobre os pleitos apresentados.
- 04. Análise das Instruções Normativas nº 01 e 02/2010 – Limites e Contrapartida** –

As duas Instruções Normativas foram aprovadas pelo Colegiado, tendo sido encaminhadas para todas as Secretarias e Órgãos Estaduais, por intermédio de Ofício Circular COGERF nº 68/2010, datado de 1/6/2010.

05. Solicitação de autorização pra depósitos de contrapartida – A SRH apresentou pleito para depósito de contrapartida, com recursos do Tesouro, tendo o Colegiado decidido conforme registrado no Anexo IV, desta Ata.

06. Proposta de calendário de reuniões de avaliação de desempenho para o operação SWAP II – Foi aprovado o seguinte calendário para 2010: (a) 23/06/2010; (b) 22/09/2010; e (c) 15/12/2010.

07. Outros Assuntos –

a) Foi criada Comissão para definição de controle das receitas de convênios, com a seguinte constituição: Raimundo Jorge Medeiros (SEFAZ); Roger Fonseca (SEFAZ); Keyla Albuquerque (SEPLAG); e Marcelo Monteiro (CGE).

A comissão terá 15 dias para apresentar ao COGERF um diagnóstico e proposta de procedimentos para o controle requerido.

b) Também foi criada comissão para Controle da Receita Própria das diretas e indiretas: os servidores José Carlos, Jarbas, Dolores e Wilson, da SEFAZ, terão um prazo de 15 dias para apresentar ao COGERF diagnóstico e proposta de procedimentos para o controle requerido.

c) Montepios – Foi solicitada a preparação, para a próxima reunião do COGERF, de todas as solicitações de limites, para devolução de Montepios de conselheiros do TCE.

d) Foi solicitada à SEFAZ a elaboração de proposta de deliberação para apresentação na próxima reunião do COGERF, relativa a arrecadações de leilão de bens inservíveis.

Nada mais havendo a tratar, a reunião foi encerrada.

Anexo 3

Nº	Setorial	Nome do Projeto	Processo*										Concluídos
			Data início		Data Término		Não Iniciados	Iniciados**	Em andamento				
			Mês	Ano	Mês	Ano			No objection ao TOR	Elaboração da SDP, Edital e Lista Curta	Avaliação das propostas ou análise dos CV	Contrato assinado	
1	ARCE	Elaboração de manual de indicadores de performance para o setor de saneamento	junho	09	dezembro	10					X		
2	CGE	Capacitação em processos de auditoria preventiva	outubro	09	outubro	10				X			
3	CGE	Aperfeiçoamento do Portal da Transparência do Governo do Estado do Ceará	novembro	09	dezembro	10				X			
4	CIDADES	Avaliação de sistemas de abastecimento de água com problemas de qualidade	dezembro	09	julho	11				X			
5	CONPAM	Fortalecimento da capacidade de coordenação de uma política estadual de meio ambiente	agosto	09	janeiro	11					X		
6	ETICE	Realização de workshop para discutir boas práticas de uso de uma rede de banda larga de Internet	maio	09	setembro	09							X
7	ETICE	Avaliação do uso da rede de banda larga de Internet após dois anos de operação	setembro	11	abril	12	X						
8	IPECE	Desenvolvimento de um framework para uma política integrada para a população indígena: Consultoria	dezembro	09	outubro	10					X		
9	IPECE	Desenvolvimento de um framework para uma política integrada para a população indígena:Evento com lideranças indígenas para apresentação do livros didáticos resultado da consultoria.	janeiro	10	março	11				X			
10	IPECE	Desenvolvimento de um framework para uma política integrada para a população indígena:Serviços gráficos para a impressão de duas publicações dos livros didáticos voltado ao indígenas	janeiro	10	janeiro	11				X			
11	IPECE	Suporte para funcionamento da UGP Projeto SWAP II (Apoio à coordenação do Projeto nas atividades de gerenciamento previstas no Acordo de Empréstimo).	junho	09	junho	12						X	
12	IPECE	Elaboração de três Relatórios Produto-Resultado - RPR.	dezembro	09	maio	10							X
13	PGE	Apoio a implantação de ações relacionadas aos indicadores OECD – Contratação de Empresa para Capacitação nas Áreas de Licitação, Administrativa e de Auditoria Preventiva	agosto	09	outubro	11				X			

14	PGE	Apoio a implantação de ações relacionadas aos indicadores OECD – Congressos para Capacitação nas Áreas de Licitação, Administrativa e de Auditoria Preventiva	janeiro	10	agosto	11		X				
15	SEDUC	Avaliação do Programa E-Jovem	agosto	09	Abril	10					X	
16	SEDUC	Análise do uso dos resultados dos exames a partir dos planos escolares e dos programas municipais e suas estratégias de efetivação (um em 2009 e um em 2011)	julho	09	novembro	11					X	
17	SEFAZ	Suporte à implantação das recomendações apresentadas em diagnóstico sobre implantação do PEFA no Estado - PI-15 Eficiência no Recolhimento de Impostos	novembro	09	novembro	11		X				
18	SEPLAG	Suporte para disseminação do modelo de Gestão por Resultados	julho	09	abril	11			X			
19	SEPLAG	Modernização do Processo de Compensação Financeira Previdenciária no Estado do Ceará	outubro	09	dezembro	11			X			
20	SEPLAG	Capacitação de servidores envolvidos nos processos de compras	julho	09	dezembro	11		X				
21	SEPLAG	Realização de uma ampla campanha de divulgação do sistema de aquisição do governo a sociedade em geral e as entidades representativas das empresas.	outubro	09	dezembro	11			X			
22	SEPLAG	Implantação de Centros de Custos, Controle dos Gastos Recorrentes e Expansão da Ação Governamental no Estado do Ceará.	novembro	09	dezembro	10		X				
23	SEPLAG	Desenvolvimento de solução informatizada para Monitoramento da Cooperação Técnico-Financeira do Estado do Ceará.	outubro	09	maio	11			X			
24	SESA	Apoio à implantação e expansão do sistema AMQ junto às unidades do PSF- Sistema de Informação de AMQ	junho	2009	abril	11				X		
25	SESA	Apoio para implantação de sistemas de custos nos hospitais-pólo- Desenho e implantação do software de custeio por absorção	abril	2010	setembro	11			X			
26	SESA	Apoio para implantação de sistemas de custos nos hospitais-pólo - Estratégia de Capacitação e disseminação do uso do software	abril	10	agosto	11			X			

27	SESA	Apoio para implantação de sistemas de custos nos hospitais-pólo-Validação da Metodologia	junho	2009	julho	10					X		
28	SESA	Apoio para implantação de sistemas de custos nos hospitais-pólo-Definições e ajustes no modelo de absorção	abril	10	setembro	11					X		
29	SESA	Apoio à implantação e expansão do sistema AMQ junto às unidades do PSF - Compra de Equipamentos de informática para habilitar as CRES	março	10	dezembro	10					X		
30	SESA	Apoio para implantação de sistemas de custos nos hospitais-pólo - Aquisição de equipamentos de computação e informação	março	10	dezembro	10	X						
31	TCE	Fortalecimento Institucional do TCE – Contratação de empresas para ministrar cursos de capacitação para os servidores do TCE nas áreas de finanças públicas, contábil, estatística, dentre outros	abril	10	janeiro	11	X						
32	TCE	Contratação de empresa para realização de consultoria em auditoria de tecnologia da informação	novembro	09	janeiro	11					X		
33	TCE	Contratação de empresa para realização de consultoria em auditoria contábil e análise das demonstrações contábeis	fevereiro	11	abril	12	X						

* Posição de 30.04.10

** Projetos que começaram a elaborar o TOR

Anexo 4

Programa de Apoio a Inclusão Social e ao Crescimento Econômico do Ceará – SWAp II
Relatório de Gastos dos Programas de Gastos Elegíveis

Despesas por Programa

Empréstimo Nº.:	7600-BR
Categoria Nº.:	1
DESEMBOLSO Nº.:	5

Estimativa de Despesas para o período **abr-setembro/2010 - REGRA 30%**

R\$ 1

Setorial	Cód. Programa / Descrição PROGRAMA	Previsão (abr/10 a setembro/10) (a)	Realizado (até 31/mai/10) (b)	Realizado/Previsto (%) (b)/(a)	Farol
SECITECE	033 Ceará Digital	1.000.000,0	228.716,4	22,87%	
SEDUC	041 Padrões Básicos de Funcionamento das Unidades de Ensino	25.000.000,0	8.004.137,4	32,02%	
SEDUC	048 Qualidade da Educação Básica	2.000.000,0	573.362,6	28,67%	
SEDUC	058 Cooperação Estado e Município	150.000.000,0	71.047.435,4	47,36%	
SECITECE	194 Fortalecimento da Educação Superior e da Educação Profissional	8.000.000,0	4.211.403,3	52,64%	
SECITECE	196 Inovação Tecnológica, Pesquisa e Desenvolvimento Científico	2.000.000,0	185.069,1	9,25%	
SESA	535 Fortalecimento da Atenção à Saúde nos Níveis Secundário e Terciário	40.000.000,0	22.698.288,7	56,75%	
SESA	536 Fortalecimento da Atenção Primária à Saúde	800.000,0	1.243.244,7	155,41%	
SESA	554 Gestão do Trabalho e Educação em Saúde	3.000.000,0	0,0	0,00%	
CIDADES	711 Saneamento Ambiental do Ceará	3.000.000,0	1.164.392,0	38,81%	
TOTAL		234.800.000	109.356.049,4	46,57%	
Valor Limite do Desembolso [30% * TOTAL]		70.440.000,00		32.806.814,83	

Posição em: 31-mai-10

Estimativa de Despesas para o período **Janeiro - Dezembro de 2010 - REGRA 70%**

R\$ 1

Setorial	Cód. Programa / Descrição PROGRAMA	Orçamento 2010 Jan - Dez (a)	Orçamento 2010 - Até 31/05 (b)	Realizado (até 31/05/10) (c)	Realizado/P revisto (%) (c)/(a)	Farol
SECITECE	033 Ceará Digital	6.090.716,0	2.537.800,0	1.106.789	43,61%	
SEDUC	041 Padrões Básicos de Funcionamento das Unidades de Ensino	97.089.453,0	40.453.940,0	35.698.052,8	88,24%	
SEDUC	048 Qualidade da Educação Básica	8.390.269,0	3.495.945,0	1.154.759	33,03%	
SEDUC	058 Cooperação Estado e Município	602.947.094,0	251.227.955,0	400.854.936,2	159,56%	
SECITECE	194 Fortalecimento da Educação Superior e da Educação Profissional	56.501.712,0	23.542.380,0	18.805.835	79,88%	
SECITECE	196 Inovação Tecnológica, Pesquisa e Desenvolvimento Científico	12.359.638,0	5.149.850,0	662.513	12,86%	
SESA	535 Fortalecimento da Atenção à Saúde nos Níveis Secundário e Terciário	221.621.497,0	92.342.290,0	80.325.272,6	86,99%	
SESA	536 Fortalecimento da Atenção Primária à Saúde	1.241.500,0	517.290,0	2.140.942	413,88%	
SESA	554 Gestão do Trabalho e Educação em Saúde	18.636.118,0	7.765.050,0	0	0,00%	
CIDADES	711 Saneamento Ambiental do Ceará	13.194.019,0	5.497.510,0	2.233.758	40,63%	
TOTAL		1.038.072.016,00	432.530.010,00	542.982.857,5		
Valor Limite do Desembolso [30% * TOTAL]		726.650.411,20	302.771.007,00			

Posição em: 31-mai-10

Anexo 5

ACOMPANHAMENTO MENSAL DOS INDICADORES PRIMÁRIOS DA OPERÇÃO SWAP II - 2010

Setor	Órgão	Indicador Primário	Meta	Realizado	2010 - Posição Atual Mensal em Relação à Meta												
					J	F	M	A	M	J	J	A	S	O	N	D	
Setor Público	SEFAZ	1. O saldo fiscal corrente do Estado (Receita Corrente menos Despesas Correntes).	1.219 milhões	955,6 milhões													
		2. Índice Herfindahl de arrecadação de ICMS usando 4 setores (indústria, varejo, serviços públicos – energia & combustíveis e comunicação).	≤0,35	0,30													
	SEPLAG	3. Número de Secretarias Setoriais com relatórios anuais de desempenho validados pela SEPLAG e pelo COGERF e colocados na página eletrônica da SEPLAG.	11	-													
		4. Número de "Relatórios Produtos - Resultados" (RPR) validados pelo COGERF e colocados na página eletrônica da SEPLAG.	5	-													
Educação	SEDUC	5. Resultados das avaliações externas dos alunos do 2º, 5º, 9º e 12º anos processados e publicizados em nível de cada escola pública do Estado, juntamente com relatório de melhores práticas. ¹	≥90%	-													
		6.a Percentual de municípios do Estado do Ceará com gerente designado para o programa de alfabetização de crianças: "Alfabetização na Idade Certa".	75%	100%													
		6.b Percentual de municípios do Estado do Ceará com material didático para o programa "Alfabetização na Idade Certa" entregue às escolas.	≥75%	100%													
		6.c Percentual de gerentes do programa "Alfabetização na Idade Certa" remunerados pelo Estado.	50%	100%													
Saúde	SESA	7a. Percentual de Equipes de PSF/AB classificadas no sistema de classificação de qualidade do AMQ.	25%	17,70%													
		7b. Percentual de Equipes de PSF/AB classificadas num ano anterior que melhoram sua classificação de qualidade do AMQ.	25%	0													
		8. Número de hospitais públicos e particulares no Estado licenciados de acordo com a Lei no 6.437/1977.	10	13													
		9. Número dos hospitais públicos e particulares no Estado (hospitais pólo) com sistemas padronizados de contabilidade de custos e que remetem relatórios anuais de custos a SESA.	15	0													
Água & Saneamento	SRH	10. Percentual de faturamento da Água Bruta distribuída a usuários industriais, agrícolas e de aquicultura.	≥27%	28%													
	CAGECE	11.a Número de ligações urbanas de água.	198.708	222.141													
		11.b Número de ligações de esgotos.	88.717	105.144													
		12. Percentual de perda de água. ²	≤27%	25,84%													
Negócios & Inovação	ETICE	13. Número da população urbana total dos principais centros municipais com acesso a serviço de Internet banda larga.	3.311.300	3.476.775													
	SEFAZ	14. Percentual de registros empresariais no CGF (Cadastro Geral da Fazenda) concluídos dentro de 72 horas.	≥29%	30,37%													

(1) Informação disponível somente em 31/03/2011.

(2) Posição de 30/04/2010.

Fonte: PAD (Project Appraisal Document) de 29 de Agosto de 2008 - pgs. 78 a 82

Legenda: Probabilidade alta de atingir a meta
 Probabilidade intermediária de atingir a meta
 Probabilidade baixa de atingir a meta



Anexo 6

ACOMPANHAMENTO MENSAL DOS INDICADORES SECUNDÁRIOS DA OPERAÇÃO SWAP II - 2010

Setor	Órgão	Indicador Secundário	Meta	Realizado	2010- Posição Atual em Relação à Meta												
					J	F	M	A	M	J	J	A	S	O	N	D	
Setor Público	SEFAZ	1. Implementação da reforma da gestão financeira (com base no diagnóstico do PEFA). ¹	-	-													
	SEPLAG	2. Informações sobre GPR refletidas na apresentação do orçamento anual e no Discurso anual do Governador na Assembléia.	2	-													
		3. Cruzamento dos cadastros de pensões com bancos de dados federais para identificar irregularidades.	0 - 3 meses	1,81													
	PGE	4. Implementação das recomendações sobre reforma das licitações (com base no diagnóstico dos Indicadores do OECD).	37	-													
Educação	SEDUC	5. Obtenção da alfabetização na 2ª série. ²	68%	-													
Saúde	SESA	7. População atendida pelas visitas das Equipes da Saúde da Família.	6.394.791	6.480.398													
		8. Relatórios semestrais do "Grupo da Água" para combater a diarreia infantil que leva à internação.	2	-													
		9. Coleta sistemática e relato do peso/altura dos bebês.	60%	76,10%													
Água & Saneamento	CAGECE	10. Margem do EBTIDA da CAGECE.	29%	32,32% ³													
	ARCE	11. Índice de conformidade da qualidade da água distribuída pela CAGECE (pela ARCE)	70%	26,30%													
Negócios & Inovação	ETICE	12. Implementação do S2GPR (integração da plataforma de banco de dados do GPR do governo com os sistemas)	2	-													
	SECITECE	13. Número de serviços tecnológicos realizados.	44.935	19.539													
Meio Ambiente	CONPAM	14. Redução do número médio de dias para emissão de licenças ambientais pelo Estado.	10%	8,46% ⁴													

(1) Protocolo do Indicador ainda não elaborado.

(2) Informação disponível somente em 31/03/2011.

(3) Posição de 30/04/10.

(4) Dados de Março a Abril. O indicador é bimestral e calculado trimestralmente.

Legenda: Probabilidade alta de atingir a meta

Probabilidade intermediária de atingir a meta

Probabilidade baixa de atingir a meta



Anexo 7

RELATÓRIO DE ACOMPANHAMENTO DA EXECUÇÃO FÍSICA E FINANCEIRA DOS PROJETOS DE ASSISTÊNCIA TÉCNICA SWAP II - 2009 - 2012

Nº	Setorial	Nome do Projeto	Responsável	Categoria	Valor Estimado US\$ mil	Método de Aquisição	Revisão pelo BIRD (Prévia/Posterior)	ACOMPANHAMENTO DOS PROJETOS													
								Processo				Previsão de gastos					Prob				
								Data início		Data Término		ANO					J	F	M	A	M
												2009		2010	2011	2012					
US\$ mil	R\$ mil	US\$ mil	US\$ mil	US\$ mil																	
1	ARCE	Elaboração de manual de indicadores de performance para o setor de saneamento	Alexandre Caetano da Silva	EMPRESAS DE CONSULTORIA	\$70,00	SQC	Posterior	Junho	09	dezembro	10	70,00	128,83	70,00	0,00	0,00					
2	CGE	Capacitação em processos de auditoria preventiva	Paulo Roberto	SERVIÇOS DE NÃO CONSULTORIA	\$180,00	Licitação Pública Nacional (NCB)	Prévia	Outubro	09	outubro	10		180,00	0,00	0,00						
3	CGE	Aperfeiçoamento do Portal da Transparência do Governo do Estado do Ceará	Marconi Lemos	SERVIÇOS DE NÃO CONSULTORIA	\$170,00	Licitação Pública Nacional (NCB)	Prévia	novembro	09	dezembro	10		170,00	0,00	0,00						
4	CIDADES	Avaliação de sistemas de abastecimento de água com problemas de qualidade	Tércia Maria Pinheiro Martins	EMPRESAS DE CONSULTORIA	\$100,00	SQC	Posterior	dezembro	09	julho	11			0,00	100,00	0,00					
5	CONPAM	Fortalecimento da capacidade de coordenação de uma política estadual de meio ambiente	Maria Goretti de Castro / Maria Dias	EMPRESAS DE CONSULTORIA	\$40,00	SQC	Posterior	agosto	09	janeiro	11			28,00	12,00	0,00					
6	ETICE	Realização de workshop para discutir boas práticas de uso de uma rede de banda larga de Internet	Denise Olsen	SERVIÇOS DE NÃO CONSULTORIA	\$32,70	Shopping	Posterior	Maio	09	Setembro	09	40,00	73,62	0,00	0,00	0,00					
7	ETICE	Avaliação do uso da rede de banda larga de Internet após dois anos de operação	Denise Olsen	EMPRESAS DE CONSULTORIA	\$100,00	SQC	Posterior	setembro	11	abril	12			0,00	0,00	100,00					
8	IPECE	Desenvolvimento de um framework para uma política integrada para a população indígena: Contratação de Consultor individual para elaboração de dois livros didáticos pedagógicos destinado às escolas indígenas do Ceará	Eveline Carvalho	CONSULTORES INDIVIDUAIS	\$33,80	Seção V – Diretrizes de Consultoria	Posterior	dezembro	09	Outubro	10			33,80	0,00	0,00					
9	IPECE	Desenvolvimento de um framework para uma política integrada para a população indígena: Evento com lideranças indígenas para apresentação do livros didáticos resultado da consultoria.	Eveline Carvalho	SERVIÇOS DE NÃO CONSULTORIA	\$0,64	Shopping	Posterior	janeiro	10	março	11			0,00	0,64	0,00					
10	IPECE	Desenvolvimento de um framework para uma política integrada para a população indígena: Serviços gráficos para a impressão de duas publicações dos livros didáticos voltado ao indígenas	Eveline Carvalho	SERVIÇOS DE NÃO CONSULTORIA	\$5,60	Shopping	Posterior	janeiro	10	janeiro	11			0,00	5,60	0,00					
11	IPECE	Suporte para funcionamento da UGP Projeto SWAP II (Apoio à coordenação do Projeto nas atividades de gerenciamento previstas no Acordo de Empréstimo).	Cristina Medeiros	CONSULTORES INDIVIDUAIS	\$180,00	Seção V – Diretrizes de Consultoria	Prévia	Junho	09	Junho	12	18,00	33,13	65,22	70,00	35,00					
12	IPECE	Elaboração de três Relatórios Produto-Resultado - RPR.	Leandro Oliveira	CONSULTORES INDIVIDUAIS	\$17,26	Seção V – Diretrizes de Consultoria	Posterior	dezembro	09	maio	10			17,26	0,00	0,00					
13	PGE	Apoio a implantação de ações relacionadas aos indicadores OECD – Contratação de Empresa para Capacitação nas Áreas de Licitação, Administrativa e de Auditoria Preventiva	Tarso / Fernando Grangeiro	EMPRESAS DE CONSULTORIA	\$147,00	SBQC	Posterior	agosto	09	outubro	11			147,00	0,00	0,00					
14	PGE	Apoio a implantação de ações relacionadas aos indicadores OECD – Congressos para Capacitação nas Áreas de Licitação, Administrativa e de Auditoria Preventiva	Tarso / Fernando Grangeiro	SERVIÇOS DE NÃO CONSULTORIA	\$53,00	Shopping	Posterior	janeiro	10	agosto	11			53,00	0,00	0,00					
15	SEDUC	Avaliação do Programa E-Jovem	Maria Eneida Machado Maia	EMPRESAS DE CONSULTORIA	\$70,00	SQC	Posterior	agosto	09	Abril	10			160,00	0,00	0,00					
16	SEDUC	Análise do uso dos resultados dos exames a partir dos planos escolares e dos programas municipais e suas estratégias de efetivação (um em 2009 e um em 2011)	Maria Eneida Machado Maia	EMPRESAS DE CONSULTORIA	\$160,00	SQC	Posterior	Julho	09	Novembro	11	35,00	64,41	35,00	35,00	0,00					

17	SEFAZ	Suporte à implantação das recomendações apresentadas em diagnóstico sobre implantação do PEFA no Estado - PI-15 Eficácia no Recolhimento de Impostos	José Carlos	EMPRESAS DE CONSULTORIA	\$300,00	SBQC	Prévia	novembro	09	setembro	10			300,00	0,00	0,00		**	**	**	**
18	SEPLAG	Suporte para disseminação do modelo de Gestão por Resultados	Fátima Falcão	EMPRESAS DE CONSULTORIA	\$200,00	SBQC	Prévia	Julho	09	abril	11	67,00	123,31	200,00	0,00	0,00					
19	SEPLAG	Modernização do Processo de Compensação Financeira Previdenciária no Estado do Ceará	Sergio Lage/Fernanda Salles	SERVIÇOS DE NÃO CONSULTORIA	\$100,00	Shopping	Prévia	Julho	09	abril	12			100,00	0,00	0,00					
20	SEPLAG	Capacitação de servidores envolvidos nos processos de compras	Soraia e Ana Portela	EMPRESAS DE CONSULTORIA	\$200,00	SBQC	Prévia	Julho	09	Dezembro	11			200,00	0,00	0,00					
21	SEPLAG	Realização de uma ampla campanha de divulgação do sistema de aquisição do governo a sociedade em geral e as entidades representativas das empresas.	Soraia e Ana Portela	SERVIÇOS DE NÃO CONSULTORIA	\$30,00	Shopping	Posterior	Outubro	09	dezembro	11	15,00	27,61	30,00	0,00	0,00					
22	SEPLAG	Implantação de Centros de Custos, Controle dos Gastos Recorrentes e Expansão da Ação Governamental no Estado do Ceará.	Carlos Eduardo	CONSULTORIA INDIVIDUAL	\$120,00	Seção V – Diretrizes de Consultoria	Posterior	novembro	09	dezembro	10			120,00	0,00	0,00					
23	SEPLAG	Desenvolvimento de solução informatizada para Monitoramento da Cooperação Técnico-Financeira do Estado do Ceará.	Mario Fracalossi	EMPRESAS DE CONSULTORIA	\$90,00	SQC	Prévia	outubro	09	maio	11			81,90	8,10	0,00					
24	SESA	Apoio à implantação e expansão do sistema AMQ junto às unidades do PSF- Sistema de Informação de AMQ	Vera Coelho / Imaculada Fonseca	EMPRESAS DE CONSULTORIA	\$40,00	SQC	Posterior	junho	2009	abril	11	175,00	322,07	40,00	0,00	0,00					
25	SESA	Apoio para implantação de sistemas de custos nos hospitais pólo- Desenho e implantação do software de custeio por absorção	Vera Coelho / Helena Lima	EMPRESAS DE CONSULTORIA	\$30,00	SBQC	Posterior	abril	2010	setembro	11			30,00	0,00	0,00					
26	SESA	Apoio para implantação de sistemas de custos nos hospitais pólo - Estratégia de Capacitação e disseminação do uso do software	Vera Coelho / Helena Lima	EMPRESAS DE CONSULTORIA	\$90,00	SBQC	Posterior	abril	10	agosto	11			90,00	0,00	0,00					
27	SESA	Apoio para implantação de sistemas de custos nos hospitais pólo-Validação da Metodologia	Vera Coelho / Helena Lima	CONSULTORIA INDIVIDUAL	\$30,00	Seção V – Diretrizes de Consultoria	Posterior	junho	2009	julho	10	30,00	55,21	30,00	0,00	0,00					
28	SESA	Apoio para implantação de sistemas de custos nos hospitais pólo-Definições e ajustes no modelo de absorção	Vera Coelho / Helena Lima	CONSULTORIA INDIVIDUAL	\$50,00	Seção V – Diretrizes de Consultoria	Posterior	abril	10	setembro	11	50,00	92,02	50,00	0,00	0,00					
29	SESA	Apoio à implantação e expansão do sistema AMQ junto às unidades do PSF - Compra de Equipamentos de informática para habilitar as CRES	Vera Coelho / Imaculada Fonseca	BENS	\$160,00	Pregão	Posterior	março	10	dezembro	10			0,00	160,00	0,00	0,00				
30	SESA	Apoio para implantação de sistemas de custos nos hospitais pólo - Aquisição de equipamentos de computação e informação	Vera Coelho / Helena Lima	BENS	\$600,00	Pregão	Posterior	março	10	Dezembro	10			0,00	600,00	0,00	0,00				
31	TCE	Fortalecimento Institucional do TCE – Contratação de empresas para ministrar cursos de capacitação para os servidores do TCE nas áreas de finanças públicas, contábil, estatística, dentre outros	Gyovana Adjafre	SERVIÇOS DE NÃO CONSULTORIA	\$70,00	Shopping	Posterior	abril	10	janeiro	11			0,00	70,00	0,00					
32	TCE	Contratação de empresa para realização de consultoria em auditoria de tecnologia da informação	Gyovana Adjafre	EMPRESAS DE CONSULTORIA	\$100,00	SQC	Posterior	novembro	09	janeiro	11			100,00	0,00	0,00					

33	TCE	Contratação de empresa para realização de consultoria em auditoria contábil e análise das demonstrações contábeis	Gyovana Adjafre	EMPRESAS DE CONSULTORIA	\$100,00	SQC	Posterior	fevereiro	11	abril	12			0,00	100,00	0,00					
TOTAL					\$3.670,00									\$500,00	\$920,20	\$3.091,18	\$401,34	\$135,00			

Legenda: Realização do projeto dentro do Plano de Licitações



Realização do projeto com atraso de um dia



Realização projeto com atraso de mais de 3 meses



(*) Dolar em 11 08 09 (BACEN) =1,8404

(**) O plano não foi atualizado devido a não definição do projeto

Anexo 8

Licenças por Atividade

Período: 1/1/2010 a 13/6/2010 Setor:

Grupo de Atividade	Atividade	LP	LI	LO	AUT	Total
Agropecuária						
» Agropecuária	Controle de empresas prestadoras de serviço utilizadoras de agrotóxicos (dedetizadoras)	0	1	1	0	2
» Agropecuária	Criação de Animais, Sem Abate (avicultura)	0	2	3	0	5
» Agropecuária	Criação de Animais, Sem Abate (bovinocultura)	0	1	0	0	1
» Agropecuária	Criação de Animais, Sem Abate (caprinocultura)	0	1	1	0	2
» Agropecuária	Cultivo de Plantas Medicinais, Aromáticas e Condimentares	0	3	3	0	6
» Agropecuária	Outros	0	1	1	0	2
» Agropecuária	Projetos Agrícolas	0	4	3	0	7
» Agropecuária	Projetos de Assentamentos e de Colonização	5	18	0	0	23
» Agropecuária	Projetos de Irrigação	3	9	6	0	18
Aquicultura						
» Aquicultura	Outros	1	0	0	0	1
» Aquicultura	Piscicultura - Ciclo Completo	2	7	3	0	12
» Aquicultura	Piscicultura - Criação de Peixes Ornamentais	0	1	1	0	2
Atividades Diversas						
» Atividades Diversas	Outras atividades, obras ou empreendimentos modificadores do Meio ambiente	0	1	1	0	2
» Atividades Diversas	Outros	0	0	0	4	4
Atividades Florestais						
» Atividades Florestais	Desmatamento - Limpeza de Terreno para Implantação de empreendimentos	1	5	1	23	30
» Atividades Florestais	Desmatamento - Limpeza de Terreno para Uso Alternativo do Solo	0	0	0	27	27
» Atividades Florestais	Manejo Agroflorestal	0	0	0	5	5
» Atividades Florestais	Manejo Agrossilvopastoril	0	0	0	4	4
» Atividades Florestais	Manejo Florestal	0	0	0	15	15
» Atividades Florestais	Manejo Especializado - Atividade de Substâncias	0	0	0	1	1

» Comércio e Serviços	Outros Empreendimentos Comerciais ou de Prestação de Serviços	0	4	6	0	10
» Comércio e Serviços	Panificadoras e Pizzarias - consumidores de MP de Origem Florestal	0	15	20	0	35
» Comércio e Serviços	Panificadoras e Pizzarias - Forno Elétrico ou a Gás	0	2	7	0	9
» Comércio e Serviços	Postos de Revenda de Combustíveis e Derivados de Petróleo - com ou sem lavagem e ou lubrificação de veículos	10	265	303	0	578
Construção Civil						
» Construção Civil	Aeroportos Nacionais e Internacionais	1	2	0	0	3
» Construção Civil	Aeroportos Regionais	0	1	1	0	2
» Construção Civil	Barraca de Prala	0	1	0	0	1
» Construção Civil	Cemitérios	1	2	1	0	4
» Construção Civil	Complexo Turístico e Hoteleiro	1	5	1	0	7
» Construção Civil	Depósito para Armazenamento e Distribuição de Produtos Não Perigosos	2	4	6	0	12
» Construção Civil	Dutos, Gasodutos, Oleodutos e Minerodutos	1	2	0	0	3
» Construção Civil	Empreendimentos Multifamiliares - Com Infra- Estrutura (Condomínios e Conjuntos Habitacionais)	9	22	0	1	32
» Construção Civil	Empreendimentos Multifamiliares - Sem Infra- Estrutura (Condomínios e Conjuntos Habitacionais)	2	9	2	1	14
» Construção Civil	Empreendimentos Unifamiliares - Com Infra- Estrutura (Condomínios e Conjuntos Habitacionais)	5	27	0	0	32
» Construção Civil	Empreendimentos Unifamiliares - Sem Infra- Estrutura (Condomínios e Conjuntos Habitacionais)	11	13	0	0	24
» Construção Civil	Hospitais, Clínicas e Congêneres	10	32	0	0	42
» Construção Civil	Hotéis, Pousadas, Hospedarias	7	20	6	0	33
» Construção Civil	Implantação de Tubovia e Transportadoras de Correia	0	1	0	0	1
» Construção Civil	Laboratórios de Análises Clínicas, Biológicas, Radiológicas e Físico-Químicas	0	1	1	0	2
» Construção Civil	Outros	19	38	1	5	63
» Construção Civil	Parques Temáticos	1	6	1	0	8
Extração de Minerais						
» Extração de Minerais	Extração Água Mineral	0	6	5	0	11
» Extração de Minerais	Extração de Areia	0	24	34	1	59
» Extração de Minerais	Extração de Argila	0	23	39	0	62
» Extração de Minerais	Extração de Gipsita	1	1	0	0	2
» Extração de Minerais	Extração de Magnesita	0	6	6	0	12
» Extração de Minerais	Extração de Minerais Metalíferos	0	4	3	0	7
» Extração de Minerais	Extração de Minerais Pegmatíticos	0	2	3	0	5

- Autodoc
- Cadastro
- Consultas
 - Auto de Infração
 - Auto de Infração Antigo
 - CI
 - Cliente
 - Contato Cliente
 - Controle Documentos
 - Denúncias
 - Dívida Ativa
 - Dívida Ativa (Livro)
 - Licenças de 2002 a 2003
 - Licenças por Atividade
 - Processos
 - Processos por Cliente
 - Processos por Técnico
 - Pauta de Trabalho
- Control Documentos
- Fluxo de Processos
 - Processo
 - Anexar documento
 - Comentário
 - Encerrar CI
 - Concluir análise técnica
 - Emitir recibo de entrega

Detalhes do Processo

2010-004606/TEC/LP

CADASTRO	ATUAL
PROTOCOLO / Formado CLEONICE MARIA DE PAULA ARAUJO SILVA / 24/03/2010	SEG - NUGA / Licença Emitida FRANCISCO ARTEMIR MARQUES / 31/05/2010
DETALHAMENTO	
SPU: 10076204-2	Processo: 2010-004606/TEC/LP
Fato Gerador	
SOLICITA LICENCA PREVIA PARA AMPLIACAO DE SISTEMA DE ABASTECIMENTO DE AGUA NA LOC. MUNDO NOVO/CHA EM PEDRA BRANCA-CE	
Cliente: PREFEITURA MUNICIPAL DE PEDRA BRANCA	
Empreendimento: 0000016730	

Histórico Completo



Visualizar Licença



Visão do documento

Visualizar Empreendimento



Empreendimento

Imprimir Placa



BOLETO

Voltar

Histórico completo

Número do Processo: 2010-007603/TEC/LI

Usuário Início	Data e Hora	Status	Comentário	Usuário Destino	Anexos	Excluir
MARIA LUCIA DE CASTRO TEIXEIRA [SUPER]	11/06/2010 11:27:17	Licença Emitida	LICENÇA ASSINADA.	FRANCISCO ARTEMIR MARQUES		
JOSÉ WILIAMS HENRIQUE DE SOUZA [COPAM]	10/06/2010 13:56:44	Licença Enviada para Assinatura		MARIA LUCIA DE CASTRO TEIXEIRA		
JOSÉ WILIAMS HENRIQUE DE SOUZA [COPAM]	10/06/2010 11:34:50	Licença Corrigida Impressa		JOSÉ WILIAMS HENRIQUE DE SOUZA		
JOSÉ WILIAMS HENRIQUE DE SOUZA [COPAM]	10/06/2010 11:34:03	Licença Corrigida		JOSÉ WILIAMS HENRIQUE DE SOUZA		
JOSÉ WILIAMS HENRIQUE DE SOUZA [COPAM]	10/06/2010 11:31:29	Licença Corrigida Impressa		JOSÉ WILIAMS HENRIQUE DE SOUZA		
JOSÉ WILIAMS HENRIQUE DE SOUZA [COPAM]	10/06/2010 11:30:45	Licença Corrigida		JOSÉ WILIAMS HENRIQUE DE SOUZA		
MAGDA KOKAY FARIAS [COPAM - NUAM]	09/06/2010 16:47:30	Licença Enviada para Apreciação	Para apreciação da Coordenação	JOSÉ WILIAMS HENRIQUE DE SOUZA		
MAGDA KOKAY FARIAS [COPAM - NUAM]	09/06/2010 16:45:16	Licença Corrigida		MAGDA KOKAY FARIAS		
MAGDA KOKAY FARIAS [COPAM - NUAM]	09/06/2010 16:39:22	Licença Corrigida		MAGDA KOKAY FARIAS		
JORGE ADRIANO MENDONÇA SIMOES FILHO [COPAM - NUAM]	09/06/2010 12:09:28	Lic Enviada p/ Autorização		MAGDA KOKAY FARIAS		

- Autodoc
- Cadastro
- Consultas
 - Auto de Infração
 - Auto de Infração Antigo
 - CI
 - Cliente
 - Contato Cliente
 - Controle Documentos
 - Denúncias
 - Dívida Ativa
 - Dívida Ativa (Livro)
 - Licenças de 2002 a 2003
 - Licenças por Atividade
 - Processos
 - Processos por Cliente
 - Processos por Técnico
 - Pauta de Trabalho
- Controle Documentos
- Fluxo de Processos
 - Processo
 - Anexar documento
 - Comentário
 - Encerrar CI
 - Concluir análise técnica
 - Emitir recibo de entrega

2010-007603/TEC/LI

LICENÇA de INSTALAÇÃO Nº 369/2010 - COPAM - NUAM

Data de Emissão: 10/6/2010
Validade até: 10/6/2011

Nome / Razão Social: PREFEITURA MUNICIPAL DE QUIXERAMOBIM
CPF / CNPJ: 07744303000168
Endereço: RUA DR. ALVARO FERNANDES, 36/42 - CENTRO - 63800000
Município: QUIXERAMOBIM/CE
Processo SEMACE: 2010-007603/TEC/LI
Regularização? S

TEXTO: LICENÇA DE INSTALAÇÃO EMBASADA NO PARECER TÉCNICO Nº 2102/2010-COPAM/NUAM, REFERENTE À INSTALAÇÃO DO SISTEMA DE ABASTECIMENTO DE ÁGUA DA LOCALIDADE DE PASSAGEM DO CIPÓ, NO MUNICÍPIO DE QUIXERAMOBIM/CE.

- CONDICIONANTES:
- > Cumprir, rigorosamente, a legislação ambiental vigente no âmbito Federal, Estadual e Municipal;
 - > Afixar, no local do empreendimento, placa indicativa do licenciamento ambiental, conforme modelo em anexo;
 - > Solicitar a renovação da presente licença, com antecedência mínima de 120 (cento e vinte) dias da expiração do seu prazo de validade, conforme Resolução CONAMA Nº 237, de 19/12/97;
 - > Manter esta Licença e demais documentos relativo ao cumprimento dos condicionantes ora estabelecidos, disponíveis à fiscalização da SEMACE;
 - > A SEMACE, mediante decisão motivada, poderá modificar os condicionantes e as medidas de controle e adequação, suspender ou cancelar esta licença caso ocorra:
 - violação ou inadequação de quaisquer condicionantes ou normas legais;
 - omissão ou falsa descrição de informações relevantes que subsidiaram a expedição desta licença;
 - graves riscos ambientais e de saúde;
 - > Publicar o recebimento desta Licença no prazo de até 30 (trinta) dias corridos subsequentes à data da sua concessão, em cumprimento a Lei Federal nº 10.650 de abril de 2003 e a Resolução CONAMA Nº 006, de 24 de janeiro de 1986;
 - > Apresentar a SEMACE, quando da solicitação da Licença de Operação:
 - > Laudo das análises físico-químicas e bacteriológica da água do manancial de abastecimento (açude), de acordo com a Resolução CONAMA Nº 357/2005, contemplando os seguintes parâmetros: pH, Cor, Turbidez, Nitrato, Nitrito, Nitrogênio Amoniacal Total, Sulfato, DBO, Cloretos, Clorofila "a", Fósforo Total e Coliformes Termotolerantes, para avaliar a eficiência do sistema de tratamento proposto;

- Autuação
- Cadastro
- Consultas
- Controle de Prazo
- Controle Documentos
- Correios
- Denúncia
- Distribuição de Processos
- Dívida Ativa
- DOFCE
- Fluxo de Processos
- Guia de Recolhimento
- Laboratório
- Ofício
- Patrimônio
- Solicitação
- Plano de Viagem
- Dívida Ativa
- Financeiro
- B.I.
- Processos
- Licenciamento Ambiental
- Autorização
- Relatório Geral
 - Consulta Relatório
- Projur
- Transporte
- Banco de Mudanças
- Gerenciador de Arquivos

Digite o cliente a ser pesquisado

Status

Período Inicial Data Final

Fator Gerador

Licença Autorização Ambiental

Mostrar Somente

Emitidas Não Emitidas Não Emitidas, Não Arquivadas

Gerar Relatório

Campos do Relatório

Número SPU Cliente Fator Gerador Formação Pauta Pendências

Filtros

Emitidas ✕

Guia de Recolhimento

Laboratório

Ofício

Patrimônio

Solicitação

Plano de Viagem

Dívida Ativa

Financeiro

B.I.

Processos

Licenciamento Ambiental

Pedidos de Licenciamento

Licenças Emitidas

Impressas Copam 2009

Tempo de Lic. 2009

Licenças Devolvidas

Tempo de Lic. 2010

Principais Causas p/ Reje

Licenças Pauta Super

Impressas Copam 2010

Não Emitidas

Emitidas

Autorização

Relatório Geral

Consulta Relatório

Projur

Transporte

Banco de Mudanças

Gerenciador de Arquivos

Concluído

Conselho de Políticas e Gestão do Meio Ambiente
Superintendência Estadual do Meio Ambiente - SEMACE

Número	SPU	Cliente	Fator Gerador	Formação	Pauta	Pendências	
2010-003019/TEC/RENLO	10039547-3	CEVEMA COMERCIO E DERIVADOS DE PETROLEO LTDA	SOLICITA A RENOVAÇÃO DA LICENÇA DE OPERAÇÃO PARA COMERCIO DE COMBUSTIVEIS E SERVICOS, NA RUA LEAO XIII Nº 669 - SALESIANOS, NO MUNICIPIO DE JUAZEIRO DO NORTE/CE.	01/03/2010	JOÃO JOSÉ DE MELO NETO	79	Sem Pendências
2010-003117/TEC/LI	10075315-9	PREFEITURA MUNICIPAL DE PORTEIRAS	SOLICITA REGULARIZAÇÃO DA LICENÇA DE INSTALAÇÃO PARA SISTEMA DE ABASTECIMENTO DE ÁGUA, SÍTIO SIMÃO-ZONA RURAL NO MUNICIPIO DE PORTEIRAS-CE	02/03/2010	FELIPE MARTINS DE SOUSA	29	R\$1130
2010-003123/TEC/LO	10075313-2	MOINHO TUPAN LTDA EPP	SOLICITA LICENÇA DE OPERAÇÃO PARA BENEFICIAMENTO DE MILHO NA AV. EUSEBIO DE QUEIROZ, 632 - COACU EM EUSEBIO-CE	02/03/2010	ALEXANDRO COSTA FELIX	45	R\$315
2010-003165/TEC/LI	10075329-9	ROBERTO LIMA DE FREITAS	SOLICITA A LICENÇA DE INSTALAÇÃO, PARA RESIDÊNCIA UNIFAMILIAR NA RUA 10, QUADRA K2, LOTE 06, LOTEAMENTO ALPHAVILLE FORTALEZA NO EUSEBIO.	02/03/2010	FELIPE MARTINS DE SOUSA	42	R\$509
2010-003171/TEC/LI	10075310-8	ITALO MARCOS FAÇANHA MAIA	SOLICITA A LICENÇA DE INSTALAÇÃO, PARA CONSTRUÇÃO DE RESIDÊNCIA UNIFAMILIAR NA RUA JERICOACOARA, S/Nº, LOTE 22, QUADRA A 3 - CARARU, LOTEAMENTO ALPHAVILLE NO EUSEBIO.	02/03/2010	RAIMUNDO OLIVEIRA DE FREITAS	101	R\$703
2010-003174/TEC/RENLO	10075308-6	X COMERCIO DE DERIVADOS DE PETROLEO LTDA	SOLICITA A RENOVAÇÃO DA LICENÇA DE OPERAÇÃO, PARA O POSTO X NA RODOVIA CE 061, S/Nº, CENTRO NO MUNICIPIO DE MORRINHOS.	02/03/2010	FRANCISCO ARTEMIR MARQUES	64	Sem Pendências Sem Pendências
2010-003191/TEC/LI	10074949-6	ENGEPLAN ENGENHARIA LTDA	SOLICITA A LICENÇA DE INSTALAÇÃO, P/CONSTRUÇÃO DE CONJ. HABITACIONAL JOSÉ LINO DA SILVEIRA IV NA RUA JOSÉ LINO DA SILVEIRA IV EM HORIZONTE. MINHA CASA MINHA VIDA	02/03/2010	FELIPE MARTINS DE SOUSA	34	R\$2086
2010-003201/TEC/LI	10074959-3	A S RODRIGUES INDUSTRIA E COMERCIO DE POLPA DE FRUTAS - ME	SOLICITA A REGULARIZAÇÃO DA LICENÇA DE INSTALAÇÃO, PARA FABRICAÇÃO DE CONSERVAS DE FRUTAS - AGROINDUSTRIA NA RUA LUZIA ROCHA, 61, BAIRRO FERROS NO MUNICIPIO DE ITAPEJÉ.	02/03/2010	FRANCISCO ARTEMIR MARQUES	71	isento
2010-003202/TEC	10074939-9	POSTO TREVO NOSSA SENHORA	SOLICITA A RENOVAÇÃO DA LICENÇA DE OPERAÇÃO PARA POSTO DE COMBUSTÍVEL NA AV. CASTELO BRANCO Nº 301.	02/03/2010	FRANCISCO ARTEMIR	101	Fazer inspeção R\$470

OCARA	SERROTE EM OCARA-CE				FELIX			
2010-004782/TEC/RENLO	10076627-7	TRANSPORTADORA SIMAS LTDA	SOLICITA A RESTAURACAO DO PROC. Nº 09418311-2 REF. A RENOVAÇÃO DA LICENÇA DE OPERAÇÃO PARA TRANSPORTE DE PRODUTO PERIGOSO NA AV. GISELDA MAGALHAES BEZERRA, 116 EM CAUCAIA.	26/03/2010	RAIMUNDO OLIVEIRA DE FREITAS	68		isento
2010-004784/TEC/LI	10076556-4	ENGEPLAN ENGENHARIA LTDA	SOLICITA LICENÇA DE INSTALAÇÃO P/CONSTRUÇÃO DE CONJUNTO HABITACIONAL RESIDENCIAL NOVO MARANGUAPE I - B NA R.GONCALO CANDIDO S/N EM MARANGUAPE. MINHA CASA MINHA MINHA VIDA	26/03/2010	FELIPE MARTINS DE SOUSA	20		R\$2086
2010-004787/TEC/LI	10076554-8	ENGEPLAN ENGENHARIA LTDA	SOLICITA LICENÇA DE INSTALAÇÃO PARA CONSTRUÇÃO DE CONJUNTO HABITACIONAL RESIDENCIAL NOVO MARANGUAPE I - A NA R.GONCALO CANDIDO S/N EM MARANGUAPE. MINHA CASA MINHA VIDA	26/03/2010	ALEXANDRO COSTA FELIX	20		R\$2086
2010-004802/TEC/RENLO	10076438-0	AUTO POSTO SAO JOAO LTDA	SOLICITA A RENOVAÇÃO DA LICENÇA DE OPERAÇÃO, PARA O POSTO DE SERVIÇOS NA AVENIDA FRANCISCO LUIS DE SOUSA, S/Nº NO MUNICÍPIO DE IBIAPINA.	26/03/2010	RAIMUNDO OLIVEIRA DE FREITAS	77	FAZER INSPEÇÃO	R\$682
2010-004807/TEC/LI	10076357-0	PREFEITURA MUNICIPAL DE COREAU	SOLICITA A REGULARIZAÇÃO DA LICENÇA DE INSTALAÇÃO, P/O SISTEMA DE ABASTECIMENTO DE AGUA NO ALTO DO XIMENES, CUNHASSU 1, RAPOSA/FRANCISCO ALVES, MOSQUITO MALHADA ALTA.	26/03/2010	FELIPE MARTINS DE SOUSA	45		R\$2796
2010-004831/TEC/RENLO	10076437-1	AUTO POSTO SAO JOSE DA IBIAPABA LTDA	SOLICITA A RENOVAÇÃO DA LICENÇA DE OPERAÇÃO, PARA O POSTO DE COMBUSTÍVEL NA AV DEP. FRANCISCO JULIO FILIZOLA S/N, NO MUNICÍPIO DE SAO BENEDITO/CE	26/03/2010	FRANCISCO ARTEMIR MARQUES	77	Fazer inspeção	R\$682
2010-004846/TEC/LI	10076449-5	PREFEITURA MUNICIPAL DE BREJO SANTO	SOLICITA A REGULARIZAÇÃO DA LICENÇA DE INSTALAÇÃO, PARA O SISTEMA DE ABASTECIMENTO DE AGUA NA SEDE DO MUNICÍPIO DE BRAJEO SANTO NA LOCALIDADE NO SÍTIO BARREIRO PRETO.	26/03/2010	FELIPE MARTINS DE SOUSA	27		R\$1523
2010-004902/TEC/LO	10076442-8	PETROLUB INDUSTRIAL DE LUBRIFICANTES LTDA	SOLICITA LICENÇA DE OPERAÇÃO PARA COLETA E TRANSPORTE DE PRODUTOS PERIGOSOS NO ESTADO DO CEARA	29/03/2010	FELIPE MARTINS DE SOUSA	32		R\$2161

Processos: 77

Processos Pagos: 260

Total Arrecadado: R\$725.650,00



Login

Senha

Entrar

Bem-vindo!
Identifique-se para entrar no sistema SIGA.

Anexo 9

Tabela 8: Limites para Métodos de Licitação no Projeto

Categoria de Despesa	Limite do Valor Contrato (US\$)	Método de Licitação	Processos sujeitos a revisão prévia
Obras	Acima de 25 milhões	LPI	Todos os processos
	Abaixo de 25 milhões e acima de 500.000	LPN	Todos os processos acima de US\$ 15,000,000
	Abaixo de 500.000	Comparação de preços	Nenhum
Bens	Acima de 5 milhões	LPI	Todos os processos
	Abaixo de 5 milhões e acima de 100.000	LPN	Todos os processos acima de US\$ 1,000,000
	Abaixo de 100.000	Comparação de preços	Nenhum
Serviços de não consultoria	Acima de 5 milhões	LPI	Todos os processos
	Abaixo de 5 milhões e acima de 100.000	LPN	Todos os processos acima de US\$ 1,000,000
	Abaixo de 100.000	Comparação de preços	Nenhum
Consultoria (firmas)	Acima de 500.000	SBQC/SBQ	Todos os processos
	Abaixo de 500.000 e acima de 200.000	SBQC/LCS	Todos os processos
	Abaixo de 200,000	SBQC/LCS CQ/SFB	Nenhum
Consultoria (indivíduos)		Seção V das Diretrizes	Nenhum
Contratação direta			Todos os casos independentemente dos valores

Anexo 10



**Govorno do
Estado do Ceará
Secretaria do Planejamento e Gestão**

Instituto de Pesquisa e Estratégia Econômica do Ceará - IPECE

SUMÁRIO DA PARTICIPAÇÃO DOS MEMBROS E REPRESENTANTES DO COMITÊ SWAP II NAS REUNIÕES DO ANO DE 2009

Órgão	Reunião Nome do Participante	Função	14ª	13ª	12ª	11ª	10ª	9ª	8ª	7ª	6ª	5ª	4ª	3ª	2ª	1ª	Participação Setorial	Participação Setorial (%)	
			15.06.10	18.05.10	20.04.10	18.03.10	18.02.10	19.01.10	17.12.09	26.11.09	29.10.09	24.09.09	27.08.09	30.07.09	01.06.09	30.04.09			
			Presente	Presente	Ausente	Presente	Presente	Presente	Presente	Presente	Presente	Presente	Presente	Presente	Ausente	Presente			Ausente
ARCE	Alceu Galvão Júnior/ Alexandre Caetano*	Titular	Presente	Presente	Ausente	Presente	Presente	Presente	Presente	Presente	Presente	Presente	Presente	Ausente	Presente	Ausente	Presente	14	100,00%
	Mário Augusto Parente Monteiro	Suplente	Ausente	Ausente	Ausente	Ausente	Ausente	Ausente	Ausente	Ausente	Ausente	Presente	Presente	Presente	Ausente	Presente	Presente		
	Representante	Representar	Ausente	Ausente	Presente	Ausente	Ausente	Ausente	Ausente	Ausente	Ausente	Presente	Presente	Ausente	Ausente	Ausente	Ausente		
CAGECE	Emiliana Leite Filgueiras	Titular	Presente	Ausente	Ausente	Presente	Presente	Presente	Presente	Presente	Presente	Presente	Presente	Presente	Presente	Presente	Presente	12	85,71%
	Raimunda Aurineide Lemos Caldas	Suplente	Ausente	Presente	Ausente	Ausente	Presente	Ausente	Ausente	Ausente	Presente	Ausente	Ausente	Ausente	Ausente	Presente	Presente		
	Representante	Representar	Ausente	Ausente	Ausente	Ausente	Ausente	Ausente	Ausente	Ausente	Presente	Ausente	Presente	Ausente	Ausente	Ausente	Ausente		
CGE	Marcelo de Sousa Monteiro	Titular	Ausente	Ausente	Ausente	Ausente	Ausente	Ausente	Ausente	Presente	Ausente	Presente	Presente	Ausente	Ausente	Presente	Presente	8	57,14%
	Kelly Cristina de Oliveira Barbosa	Suplente	Ausente	Presente	Ausente	Ausente	Presente	Presente	Ausente	Ausente	Presente	Ausente	Ausente	Ausente	Ausente	Presente	Ausente		
	Representante	Representar	Ausente	Ausente	Ausente	Ausente	Ausente	Ausente	Ausente	Ausente	Ausente	Ausente	Ausente	Ausente	Ausente	Ausente	Ausente		
CIDADES	Tércia Maria Pinheiro Martins	Titular	Presente	Presente	Presente	Presente	Ausente	Presente	Presente	Presente	Presente	Presente	Presente	Presente	Ausente	Presente	Presente	14	100,00%
	Wanda Gomes de Oliveira Murta	Suplente	Ausente	Ausente	Ausente	Ausente	Presente	Presente	Ausente	Ausente	Ausente	Ausente	Ausente	Presente	Ausente	Ausente	Ausente		
	Representante	Representar	Ausente	Ausente	Ausente	Ausente	Ausente	Presente	Ausente	Ausente	Ausente	Ausente	Ausente	Ausente	Ausente	Ausente	Ausente		
CONPAMS EMACE	Maria Goretti Gurgel Mota de Castro	Titular	Ausente	Presente	Ausente	Presente	Ausente	Presente	Ausente	Ausente	Ausente	Presente	Presente	Ausente	Presente	Presente	Ausente	13	92,85%
	Maria Dias Cavalcante	Suplente	Ausente	Ausente	Ausente	Ausente	Ausente	Presente	Ausente	Presente	Ausente	Presente	Presente	Presente	Presente	Presente	Presente		
	Representante	Representar	Presente	Presente	Ausente	Ausente	Presente	Ausente	Presente	Ausente	Presente	Ausente	Presente	Presente	Ausente	Ausente	Presente		
ETICE	José Aurício de Oliveira/ Denise Maria Norões**	Titular	Ausente	Presente	Ausente	Presente	Ausente	Ausente	Presente	Ausente	Ausente	Presente	Presente	Presente	Presente	Presente	Presente	12	85,71%
	Sérgio Vicente da Matos Brito	Suplente	Ausente	Ausente	Presente	Ausente	Ausente	Ausente	Ausente	Ausente	Presente	Presente	Ausente	Ausente	Ausente	Presente	Presente		
	Representante	Representar	Presente	Ausente	Ausente	Ausente	Presente	Ausente	Ausente	Ausente	Ausente	Ausente	Ausente	Ausente	Ausente	Ausente	Ausente		
IPECE	Eveline Barbosa Carvalho Silva	Titular	Ausente	Presente	Presente	Presente	Presente	Presente	Presente	Presente	Presente	Presente	Presente	Presente	Presente	Presente	Presente	14	100,00%
	Ana Cristina Medeiros	Suplente	Presente	Presente	Presente	Presente	Presente	Presente	Presente	Presente	Presente	Presente	Presente	Presente	Presente	Presente	Presente		
	Representante	Representar	Presente	Presente	Presente	Presente	Presente	Presente	Presente	Presente	Presente	Presente	Presente	Presente	Presente	Presente	Presente		
PGE	Fernando Antônio Costa de Oliveira/Fernando Antônio Grangeiro*****	Titular	Presente	Ausente	Ausente	Ausente	Ausente	Ausente	Ausente	Ausente	Ausente	Ausente	Ausente	Ausente	Ausente	Ausente	Ausente	14	100,00%
	Francisco Antônio Nogueira Bezerra/Tarso Pinheiro Borges*****	Suplente	Ausente	Ausente	Ausente	Ausente	Ausente	Ausente	Ausente	Ausente	Ausente	Ausente	Ausente	Ausente	Ausente	Ausente	Ausente		
	Representante	Representar	Ausente	Ausente	Presente	Presente	Presente	Presente	Presente	Presente	Presente	Presente	Presente	Ausente	Presente	Presente	Presente		
SECITECE	Teresa Lenice Nogueira da Gama Mota	Titular	Ausente	Ausente	Ausente	Ausente	Ausente	Ausente	Ausente	Ausente	Ausente	Ausente	Ausente	Ausente	Ausente	Ausente	Ausente	14	100,00%
	Francisco C.Coelho/Ricardo Costa e Silva***	Suplente	Ausente	Presente	Presente	Presente	Ausente	Presente	Ausente	Presente	Presente	Presente	Presente	Presente	Presente	Presente	Presente		
	Representante	Representar	Presente	Presente	Presente	Presente	Presente	Presente	Presente	Presente	Presente	Presente	Presente	Presente	Presente	Ausente	Ausente		
SEDUC	Maria Eneida Machado Maia	Titular	Presente	Presente	Presente	Presente	Presente	Presente	Presente	Ausente	Presente	Presente	Presente	Presente	Presente	Presente	Presente	14	100,00%
	Maria Ângela Leão Hitzschky Madeira	Suplente	Ausente	Ausente	Presente	Presente	Presente	Presente	Presente	Ausente	Presente	Ausente	Presente	Ausente	Presente	Ausente	Presente		
	Representante	Representar	Ausente	Ausente	Ausente	Ausente	Ausente	Ausente	Ausente	Ausente	Ausente	Presente	Presente	Presente	Presente	Presente	Ausente		
SEFAZ	Luiz Jarbas de Mesquita/ Fabiano Ramos****	Titular	Presente	Presente	Presente	Presente	Ausente	Ausente	Ausente	Ausente	Ausente	Presente	Presente	Presente	Ausente	Ausente	Presente	12	85,71%
	Paulo Sérgio Rocha/ Fabrício Santos*****	Suplente	Ausente	Presente	Presente	Presente	Ausente	Ausente	Ausente	Ausente	Ausente	Ausente	Ausente	Ausente	Presente	Ausente	Ausente		
	Representante	Representar	Presente	Ausente	Presente	Ausente	Presente	Ausente	Ausente	Presente	Presente	Presente	Ausente	Presente	Ausente	Ausente	Ausente		
SEPLAG	Carlos Eduardo Sobreiro	Titular	Ausente	Presente	Ausente	Ausente	Ausente	Ausente	Ausente	Ausente	Ausente	Presente	Presente	Ausente	Ausente	Presente	Presente	14	100,00%
	Fátima Coelho Benevides Falcão	Suplente	Presente	Ausente	Presente	Presente	Ausente	Ausente	Presente	Presente	Presente	Presente	Presente	Ausente	Ausente	Presente	Presente		
	Representante	Representar	Presente	Presente	Presente	Presente	Presente	Presente	Presente	Presente	Presente	Presente	Presente	Presente	Presente	Presente	Presente		
SRH	Francisca Isabel Vieira de Cavalhedo	Titular	Ausente	Ausente	Ausente	Ausente	Ausente	Presente	Ausente	Ausente	Ausente	Ausente	Ausente	Ausente	Ausente	Ausente	Ausente	13	92,85%
	Luiz Fernando Gonçalves Viana (COGERH)	Suplente	Presente	Presente	Presente	Presente	Presente	Ausente	Ausente	Presente	Presente	Presente	Presente	Presente	Ausente	Ausente	Ausente		
	Representante	Representar	Ausente	Ausente	Ausente	Ausente	Ausente	Ausente	Ausente	Ausente	Ausente	Ausente	Ausente	Ausente	Ausente	Presente	Presente		
SESA	Vera Maria Câmara Coêlho	Titular	Presente	Presente	Presente	Presente	Ausente	Ausente	Presente	Presente	Presente	Presente	Presente	Ausente	Presente	Presente	Presente	11	78,57%
	Maria Imaculada Ferreira Fonseca	Suplente	Ausente	Ausente	Ausente	Ausente	Ausente	Ausente	Ausente	Ausente	Ausente	Ausente	Ausente	Ausente	Ausente	Ausente	Presente		
	Representante	Representar	Ausente	Ausente	Ausente	Ausente	Ausente	Ausente	Presente	Ausente	Ausente	Ausente	Ausente	Ausente	Ausente	Ausente	Ausente		
TCE	Giovanna Augusta Moura Adjafre	Titular	Presente	Presente	Presente	Presente	Presente	Presente	Ausente	Presente	Presente	Presente	Presente	Presente	Presente	Presente	Presente	13	92,85%
	José Teni Cordeiro Júnior	Suplente	Ausente	Ausente	Ausente	Ausente	Ausente	Ausente	Ausente	Ausente	Ausente	Ausente	Ausente	Ausente	Ausente	Presente	Ausente		
	Representante	Representar	Presente	Presente	Presente	Presente	Ausente	Ausente	Ausente	Ausente	Ausente	Ausente	Ausente	Ausente	Ausente	Ausente	Ausente		

*A partir da 6ª reunião o Titular mudou de Alceu da Castro Galvão Júnior para Alexandre Caetano

**A partir da 3ª reunião o Titular mudou de José Aurício de Oliveira para Denise Maria Norões

***A partir da 3ª reunião o Titular mudou de Francisco C.Coelho para Ricardo Costa e Silva

**** A partir da 11ª reunião o Titular mudou de Luiz Jarbas de Mesquita para Fabiano Ramos

***** A partir da 11ª reunião o Titular mudou de Paulo Sérgio Rocha para Fabrício Santos

***** A partir da 15ª reunião o Titular mudou de Fernando Antonio C. de Oliveira para Fernando Grangeiro

***** A partir da 15ª reunião o Suplente mudou de Fco. Antônio N. Bezerra para Tarso Pinheiro Borges

